

# Ceramic Book. 22

PORCELANOSA

PORCELANOSA



# nuestras premisas

ES. En Porcelanosa basamos el éxito de los productos en tres premisas: una calidad absoluta, una red comercial propia y una infraestructura que engloba todos estos factores. Para nosotros, la infraestructura es un punto clave en el éxito de nuestros productos. El objetivo es que en nuestras instalaciones se produzca una perfecta combinación entre funcionalidad, versatilidad y distinción.

EN. At Porcelanosa we base the success of our products on three premises; unconditional quality, a commercial network of our own and an infrastructure to embrace all these factors. We think the infrastructure is key to the success of our products. We want our installations to have a perfect combination of functionality, versatility and distinction.

# our premises

IT. In Porcelanosa basiamo il successo dei nostri prodotti in tre concetti: qualità assoluta, rete commerciale propria e una infrastruttura che incorpora tutti questi concetti. Per noi, le infrastrutture sono il punto più importante per il successo dei nostri prodotti. Il nostro obiettivo è che nei nostri stabilimenti si produca una perfetta combinazione tra funzionalità, versatilità e distinzione.

FR. Chez Porcelanosa, nous appuyons le succès de nos produits sur trois paramètres.: une qualité absolue, son propre réseau commercial et une infrastructure qui regroupe tous ces facteurs. Pour nous, l'infrastructure est un élément clef dans le succès de nos produits. Dans nos installations nous voulons créer un parfait mariage entre fonctionnalité, variabilité et distinction.

DE. Die Grundlage für den Erfolg unserer Produkte beruht auf folgenden Prämissen: eine einwandfreie Qualität, ein eigenes Vertriebsnetz, eine Infrastruktur, die alle diese Faktoren mit einbezieht. Die Infrastruktur ist die Grundvoraussetzung für den Erfolg unserer Produkte. Wir beabsichtigen in unseren Anlagen eine perfekte Kombination von Funktionalität, Vielfältigkeit und Lebensqualität zu schaffen.

PT. Na Porcelanosa destacamos o êxito dos nossos produtos em três parâmetros: Qualidade absoluta, uma rede comercial própria e uma infraestrutura que engloba todos estes factores. Para nós, a infraestrutura é ponto chave no êxito dos nossos produtos. A nossa intenção é que estas produzam uma perfeita combinação entre funcionalidade, versatilidade e distinção.

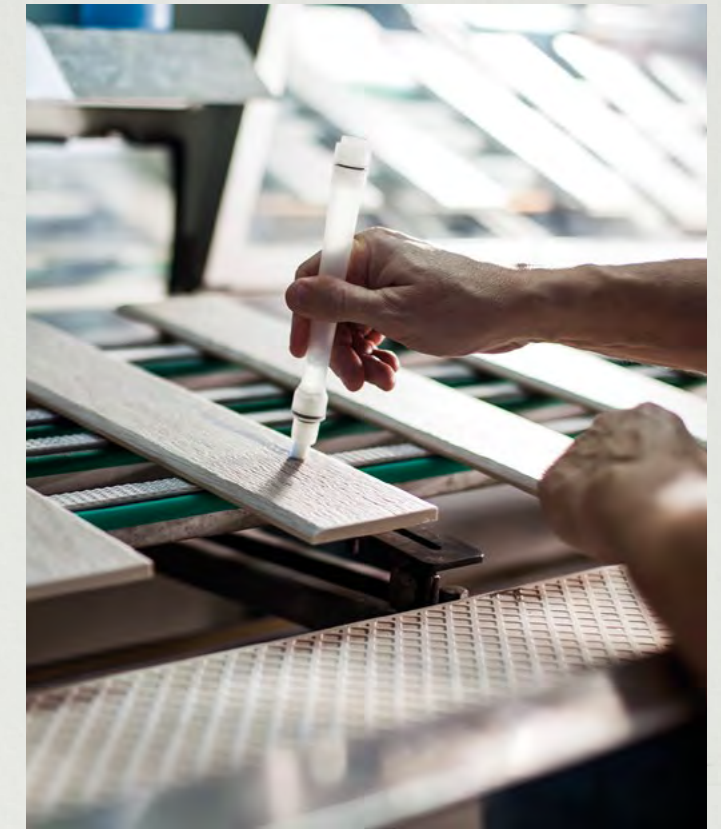



## tiendas showrooms

ES. Con más de 400 tiendas repartidas por todo el mundo; desde Madrid a Nueva York, pasando por ciudades como Londres, Milán o París, PORCELANOSA asegura así su presencia en los cinco continentes para mostrar el continuo avance en innovación y diseño de todos sus productos.

EN. With more than 400 showrooms spread worldwide; from Madrid to New York, through cities like London, Milan or Paris, Porcelanosa Grupo thus assures its presence in the five continents to show the steady improvement in innovation and design of all its products.

IT. Con più di 400 punti vendita sparsi in tutto il mondo; da Madrid a New York, passando per città quali Londra, Milano o Parigi, Porcelanosa Grupo garantisce così la sua presenza nei cinque continenti, rivelando la costante evoluzione delle tecnologie e del design di tutti i suoi prodotti.

FR. Nous comptons plus de 400 salles d'expositions réparties dans le monde ; de Madrid à New York en passant par Londres, Milan et Paris. Porcelanosa Grupo assure ainsi sa présence sur les cinq continents et ceci afin de montrer l'amélioration dans l'innovation et la conception de nos produits.

DE. Inzwischen sind es bereits über 400 Ausstellungen, die in der ganzen Welt verteilt sind, von Madrid, London, Mailand oder Paris bis nach New York. Auf diese Weise sichert Porcelanosa Grupo ihren ständigen Fortschritt in allen Kontinenten bei Innovation und Design ihrer Produkte aufzuzeigen.

PT. Com mais de 400 lojas repartidas por todo o mundo; de Madrid a Nova-Lorque, passando por cidades como Londres, Milão ou Paris, Porcelanosa Grupo assegura assim a sua presença nos cinco continentes para mostrar o contínuo progresso de inovação e design de todos os seus produtos.

ES. El compromiso adquirido por PORCELANOSA desde el inicio de su actividad industrial en el cuidado y respeto a su entorno natural y el medio ambiente en su conjunto, se pone de manifiesto a través de ECOTECH®, un compendio de ideas y actuaciones de carácter medioambiental, entre las que podemos destacar las fuertes inversiones realizadas cada año en sistemas de reaprovechamiento de aguas, valorización de residuos, protección de la atmósfera y ahorro energético, o la certificación de su sistema de gestión ambiental según las directrices de la norma ISO 14001.

EN. The environmental commitment Porcelanosa has shown toward its immediate surroundings and the environment as a whole has characterized the company since its origins is clearly reflected by ECOTECH®. ECOTECH® is a collection of environmental ideas and initiatives, including substantial yearly investment into systems for recycling water, waste re-use, environmental protection and energy saving and it is a ISO 14001 certified environmental management system.

IT. L'impegno acquisito da Porcelanosa fin dall'inizio della propria attività industriale nei confronti della natura e dell'ambiente nel suo complesso è evidente con ECOTECH®, un insieme di idee e di azioni che interessano l'ambiente, tra le quali si possono sottolineare i grandi investimenti effettuati ogni anno per i sistemi di riutilizzo dell'acqua, la valorizzazione dei rifiuti, la protezione dell'atmosfera e il risparmio energetico, o la certificazione del proprio sistema di gestione ambientale secondo le direttrici della norma ISO 14001.

FR. Depuis le début de son activité industrielle, Porcelanosa c'est engagé à respecter l'environnement à travers ECOTECH®. ECOTECH®, est un recueil d'idées et d'actions qui chaque année grâce à d'importants investissements dans des systèmes de réutilisations des eaux, de recyclage des déchets, de protection de l'atmosphère et d'économies d'énergie. Toutes ces actions et investissements nous ont permis d'atteindre la norme ISO14001. et ceci afin de montrer l'amélioration dans l'innovation et la conception de nos produits.

DE. Seit Beginn ihrer gewerblichen Tätigkeit hat sich die Gruppe Porcelanosa dem Schutz und Respekt ihrer natürlichen Umgebung und der Umwelt insgesamt verschrieben. Dies wird durch ECOTECH® zum Ausdruck gebracht, die eine Zusammenfassung von Ideen und Aktionen zum Umweltschutz, zu denen vor allem kräftige Investitionen gehören, und jedes Jahr für Systeme zur Wiederaufbereitung von Wasser, Bewertung von Abfällen, Schutz gegen Luftverschmutzung und Energieeinsparungen getätigt werden. Auch die Zertifizierung ihres Umweltmanagementsystems nach den Richtlinien der ISO-Norm 14001 stellt diese Einstellung unter Beweis.

PT O compromisso mantido pela Porcelanosa desde o início da sua actividade industrial no cuidado e respeito pelo ambiente natural e pelo meio ambiente no seu conjunto, manifestase a través da ECOTECH®, um compêndio de ideias e acções de carácter ambiental, entre as quais podemos destacar os grandes investimentos realizados todos os anos em sistemas de reaproveitamento de água, de valorização de resíduos, de protecção da atmosfera e de poupança de energia, assim como de certificação do seu sistema de gestão ambiental, isto de acordo com as directrizes da norma ISO 14001.



**compromiso  
con el medio  
ambiente  
environmental  
commitment**

## responsabilidad social corporativa

ES. En Porcelanosa solo consumimos energía eléctrica cuyo origen renovable está garantizado. / El 30% de la energía que utilizamos en Porcelanosa la generamos nosotros mismos. / La iluminación de nuestras instalaciones es, en más de un 90%, de tipo led de alto rendimiento y bajo consumo. / La mitad de nuestra superficie cubierta permite la entrada de luz natural disminuyendo el consumo eléctrico. / Nuestro parque móvil interno está formado por vehículos eléctricos. / Como parte de nuestro compromiso con el ecosistema que nos rodea, en 2021 repoblabamos una zona forestal con 17.000 árboles. / Más del 95% de los residuos generados por Porcelanosa son reutilizados, reciclados o valorizados. / Hemos reducido el consumo de agua en nuestros procesos de fabricación de revestimiento un 20%. / Minimizamos el uso de agua y gas rectificando en seco nuestras cerámicas. / El 100% del agua residual es depurada y reutilizada para conseguir un vertido de 0 litros. / Todas las colecciones fabricadas por Porcelanosa tienen entre un 10 y un 20% de material reciclado, con especial mención a las series Ecologic que alcanzan un 95%. / Calculamos y reducimos nuestra huella de carbono todos los años, asegurando nuestro compromiso como economía circular. / Nuestros productos contribuyen a la obtención de créditos o puntos en certificaciones LEED, BREEM y VERDE.

EN. At Porcelanosa, we only consume electricity from guaranteed renewable sources. / We generate 30% of the energy we use at Porcelanosa ourselves. / Over 90% of the lighting in our premises is high-performance, low-consumption led lighting. / Half of our indoor surface area receives natural light, which reduces electricity consumption. / Our in-house rolling stock is comprised of electric vehicles. / As part of our commitment to the ecosystem we live in, in 2021 we plan to restore a forest area with 17,000 trees. / More than 95% of the waste generated by Porcelanosa is reused, recycled or repurposed. / We have reduced water consumption in our tile manufacturing processes by 20%. / We minimize water and gas use by dry pressing our ceramics. / 100% of the wastewater is purified and reused, producing 0 litres of discharge. / All collections manufactured by Porcelanosa contain between 10 and 20% recycled material, with special mention of the Ecologic series, which contains 95% recycled materials. / We calculate and reduce our carbon footprint every year, ensuring our commitment as a circular economy. / Our products contribute to obtaining credits or points in LEED, BREEM and VERDE certifications.

IT. In Porcelanosa consumiamo solo energia elettrica di origine rinnovabile garantita. / Il 30% dell'energia che utilizziamo in Porcelanosa la generiamo noi stessi. / L'illuminazione delle nostre strutture è, per oltre il 90%, di tipo led ad alte prestazioni e basso consumo. / La metà della nostra superficie coperta consente l'ingresso della luce naturale, riducendo il consumo di elettricità. / Il nostro parco auto interno è costituito da veicoli elettrici. / Come parte del nostro impegno verso l'ecosistema che ci circonda, nel 2021 ripopoleremo un'area forestale con 17.000 alberi. / Oltre il 95% dei rifiuti generati da Porcelanosa viene riutilizzato, riciclato o recuperato. / Abbiamo ridotto del 20% il consumo d'acqua nei nostri processi di produzione dei rivestimenti. / Riduciamo al minimo l'uso di acqua e gas rettificando a secco le nostre ceramiche. / Il 100% delle acque reflue viene purificato e riutilizzato per ottenere uno scarico di 0 litri. / Tutte le collezioni prodotte da Porcelanosa possiedono tra il 10 e il 20% di materiale riciclato, con particolare riferimento alle serie Ecologic che raggiungono il 95%. / Calcoliamo e riduciamo la nostra impronta di carbonio ogni anno, garantendo il nostro impegno come economia circolare. / I nostri prodotti contribuiscono all'ottenimento di crediti o punti nelle certificazioni LEED, BREEAM e VERDE.

## corporate social responsibility

FR. Chez Porcelanosa, nous n'utilisons que de l'énergie électrique dont l'origine renouvelable est garantie. / 30 % de l'énergie que nous utilisons chez Porcelanosa est générée par nous-mêmes. / L'éclairage de nos installations est, à plus de 90 %, de type led à haut rendement et à faible consommation. / La moitié de notre surface couverte permet l'entrée de lumière naturelle de manière à diminuer la consommation électrique. / Notre parc mobile interne est constitué de véhicules électriques. / Dans le cadre de notre engagement envers l'écosystème qui nous entoure, nous allons replanter en 2021 une zone forestière avec 17 000 arbres. / Plus de 95 % des déchets générés par Porcelanosa sont réutilisés, recyclés ou valorisés. / Nous avons réduit la consommation d'eau de 20 % dans nos procédés de fabrication de revêtement. / Nous minimisons l'utilisation de l'eau et du gaz en rectifiant nos céramiques à sec. / 100 % des eaux usées sont purifiées et réutilisées pour obtenir un rejet de 0 litre. / Toutes les collections produites par Porcelanosa contiennent entre 10 et 20 % de matériaux recyclés, avec une mention particulière pour les séries Ecologic qui atteignent 95 %. / Nous calculons et réduisons notre empreinte carbone chaque année, en assurant notre engagement en tant qu'économie circulaire. / Nos produits contribuent à l'obtention de crédits ou de points dans les certifications LEED, BREEM et VERDE.

DE. Bei Porcelanosa verwenden wir nur Strom aus garantiert erneuerbaren Energiequellen. / 30 % der Energie, die wir bei Porcelanosa verwenden, erzeugen wir selbst. · Die Beleuchtung unserer Einrichtungen besteht zu mehr als 90 % aus LED-Leuchtmittel mit hoher Leistung und niedrigem Verbrauch. / Die Hälfte unserer überdachten Fläche lässt natürliches Licht eindringen und reduziert so den Stromverbrauch. / Unser interner Fuhrpark besteht aus Elektrofahrzeugen. / Im Rahmen unseres Engagements für das uns umgebende Ökosystem werden wir 2021 ein Waldgebiet mit 17.000 Bäumen aufforsten. / Über 95 % der von Porcelanosa erzeugten Abfälle werden wiederverwendet, recycelt oder verwertet. / Wir haben den Wasserverbrauch in unseren Beschichtungsprozessen um 20 % reduziert. / Durch das Trockenschleifen unserer Keramik reduzieren wir den Einsatz von Wasser und Gas auf ein Minimum. / 100 % des Abwassers werden gereinigt und wiederverwendet, um einen Abfluss von 0 Litern zu erreichen. / Alle von Porcelanosa hergestellten Kollektionen werden zu 10 bis 20 % aus recyceltem Material hergestellt. Die Ecologic-Reihe besteht sogar zu 95 % aus recyceltem Material. · Wir berechnen und reduzieren jährlich unseren CO2-Fußabdruck und verpflichten uns damit zur Kreislaufwirtschaft. / Unsere Produkte tragen dazu bei, Credits oder Punkte für LEED-, BREEM- und GREEN-.

PT. Na Porcelanosa consumimos apenas energia elétrica cuja origem renovável esteja garantida. / 30% da energia que utilizamos na Porcelanosa é produzida por nós. / A iluminação das nossas instalações é, em mais de 90%, de led de alto rendimento e baixo consumo. / Metade da nossa superfície coberta permite a entrada de luz natural diminuindo o consumo elétrico. / O nosso parque móvel interno é formado por veículos elétricos. / Como parte do nosso compromisso para com o ecossistema que nos rodeia, reflorestaremos em 2021 uma zona florestal com 17.000 árvores. / Mais de 95% dos resíduos produzidos pela Porcelanosa são reutilizados, reciclados ou valorizados. / Reduzimos em 20% o consumo de água nos nossos processos de produção de revestimento. / Minimizamos a utilização de água e gás retificando a seco as nossas cerâmicas. / 100% da água residual é depurada e reutilizada para obter um derrame de 0 litros. / Todas as coleções produzidas pela Porcelanosa possuem entre 10 e 20% de material reciclado, com destaque especial nas séries Ecologic que atingem os 95%. / Calculamos e reduzimos todos os anos a nossa pegada de carbono, assegurando o nosso compromisso como economia circular. / Os nossos produtos contribuem para a obtenção de créditos ou pontos nas certificações LEED, BREEM e VERDE.

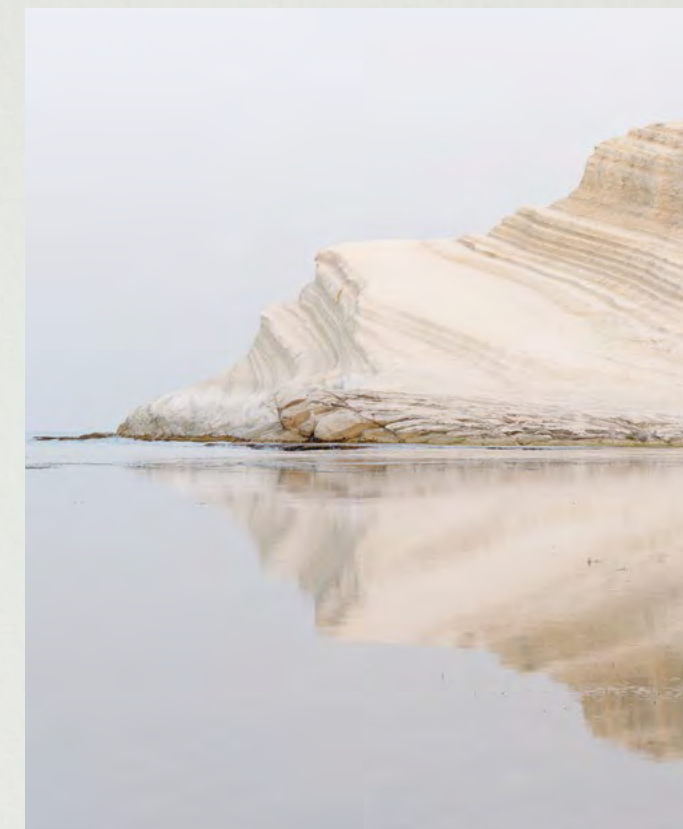

## Revestimiento Wall tile

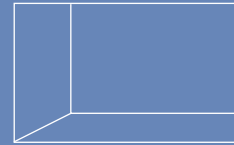

### A

Antique	044
Antic	104

### B

Baltic / Bookmatch	106
Baltimore	022
Belice	060
Berna	052
Block Bután	056
Block Matika	082
Bombay Nantes	034
Boston	054
Bottega	024
Bremen	136
Brunei	178
Bután	056

### C

Calacata Gold	108
Capri	180
Capri Lineal	180
Columbia	150
Contour	022
Croix	058
Cubica	164
Cubica Blanco	164
Cubica Silver	164
Cubik Indic	120
Cubik Urban Nature	048
Cubik Marmi	110

### D

Dayton	058
Deco Boston	054
Deco Bremen	136
Deco Durango	064
Deco Fontana	118
Deco Hannover	068
Deco Image	072
Deco Linz	184
Deco Matt Hidráulico	174
Deco Matt Line	174
Deco Matt London	174
Deco Matt Spiga	174
Dolomiti / Bookmatch	112
Dover	060
Dover Antique	060
Dover Modern Line	060
Dubai	152
Dubai White	170
Durango	064

### E

Elegant / Bookmatch	114
---------------------	-----

### F

Fontana	118
---------	-----

### G

Glass	166
-------	-----

### H

Hannover	068
Harlem	028
Hawi	038
Helsinki	168

### I

Ice Minnesota	138
Ice Nebraska	140
Ice Tanzania	142
Image	072
Indic	120
Infinito Magma Black	126

### J

Japan	182
-------	-----

### K

Karachi	076
---------	-----

### L

Laurent / Bookmatch	122
Lexington	144
Liem Black	124
Listón Hannover	068
Listón Madera	146
Listón Oxford	148
Limit Urban Nature	048
Limit Persa	088
Limit Vela	050
Linz	184
Lucerna	078

### M

Madagascar	080
Magma Black	126
Marbella	024
Marmi Blanco	168
Marmi China	170
Mármol Carrara Blanco	128
Massa / Bookmatch	130
Matika	082
Matt	174
Menorca	188
Menorca Hojas	188
Menorca Line	188
Metropolitan	030
Metropolitan Nature	032
Mombasa Prada	090
Mosaico Carrara Bl.	128
Mosaico Durango	064
Mosaico Matt	174
Mosaico Nantes	034
Mosaico Prada	090
Mosaico Rodano	094

### N

Nantes	034
Newport	038
Newport Nature	042
Noa Minnesota	138
Noa Tanzania	142
Noir	084

### O

Ocean	086
Old	038
Ona	080
Ona Blanco Mate	170
Oxo Deco	170
Oxo Line	170

## índice A-Z index A-Z

### P

Park	044
Park Lineal	044
Persa	088
Persia	132
Prada	090
Prisma Blanco	168
Prisma Blanco Mate	170
Prisma Bronze/Silver	154

### R

Rivoli	133
Rodano	094
Ruggine	156

### S

Samui Verbier	100
Sea Blanco	168
Sea Silver	158
Sena	098
Shine	160
Spiga Bottega	024
Spiga Bután	056
Spiga Durango	064
Spiga Linz	184
Spiga Marmi China XXL	170
Spiga Noir	084
Spiga Prada	090
Steel	162
Stripe Berna	052
Stripe Matika	082

### T

Taco Oxford	148
Thao Verbier	100
Thassos	134
Travertino Medici	135
Treccia	190
Trenza Marmi	110
Toscana	046

### U

Urban Nature	048
--------------	-----

### V

Vela	050
Verbier	100

## Pavimento Floor tile

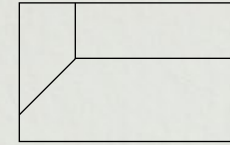

### A

Adda	412
Antique	258
Arizona	270
Antic	332
Ascot	206
Austin	272
Avenue	416

### B

Baltimore	236
Baena	360
Baltic Pulido	368
Baltic Brillo	389
Barcelona	362
Berna	274
Bianco Pulido	370
Boston	278
Bottega	238
Bremen	208
Bután	280

### C

Calacata Gold	390
Carrara Blanco Brillo	391
Carrara Blanco Pulido	372
Carrara Blanco Natural	392
Ceppo	282
Chester	198
Concrete	406
Core	408
Cotto	326

### D

Dayton	284
Deco Harlem	244
Deep	418
Delaware	222
Devon	224
Dolomiti Brillo	393
Dolomiti Pulido	374
Dover	286
Dover Antique	286
Durango	288
Durango Brillo	386

### E

Extreme	350
Elegant	394
Elegant Pulido	376

### F

Ferroker	344
Fontana	395
Fontana Matt	334

### H

Hannover	290
Harlem	244
Heritage	230

### I

Image	294
Indic	336
Irish	387

### K

Karachi	296
---------	-----

### L

Liem Black	338
Linz	358
Lucerna	298

### M

Madagascar	300
Magma Black	340
Manhattan	226
Marbella Stone	238
Marmi Blanco	400
Marvel Pulido	378
Massa Brillo	396
Massa Pulido	380
Matika	302
Matt White	352
Metropolitan	248
Metropolitan Nature	250
Minnesota	214
Morse	418

### N

Nantes	252
Nebraska	216
Newport	254
New York	388
Nobu	228
Noir	306
Nova	354

### O

Ocean	308
Oxford	210

### P

Park	258
Persa	310
Persia	397
Portofino Pulido	382
Prada	314

### R

River	316
Rivoli	342
Rodano	318

### S

Samoa	320
Smart Minnesota	200
Smart Tanzania	202
Smart Vancouver	204
Steel	346
Sochi Pulido	384

### T

Tanzania	218
Thassos	398
Technic	356
Travertino Medici	399
Toscana	260
Treviso	328
Triana	360

## índice A-Z index A-Z

### U

Urban Nature	262
--------------	-----

### V

Vancouver	220
Vela	266
Verbier	322



Revestimiento  
Wall tile

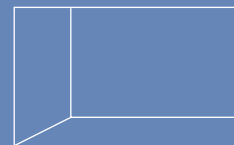

# índice por formato index by size

## 59,6 cm x 150 cm

Baltic / Bookmatch	106
Cubik Marmi	110
Dolomiti / Bookmatch	112
Durango	064
Deco Durango	064
Mosaico Durango	064
Spiga Durango	064
Elegant / Bookmatch	114
Hannover	068
Listón Hannover	068
Deco Hannover	068
Laurent / Bookmatch	122
Liem Black	124
Linz	184
Deco Linz	184
Spiga Linz	184
Fontana	118
Deco Fontana	118
Image	072
Karachi	076
Marmi China XXL	162
Spiga Marmi China XXL	162
Massa / Bookmatch	130
Matt	174
Deco Matt Hidráulico	174
Deco Matt Line	174
Deco Matt London	174
Deco Matt Spiga	174
Steel	162
Trenza Marmi	110
Treccia	190

## 45 cm x 120 cm

Artic	104
Berna	052
Stripe Berna	052
Bottega	024
Marbella	024
Spiga Bottega	024
Bután	056
Block Bután	056
Spiga Bután	056
Capri	180
Capri Lineal	180
Columbia	150
Ice Minnesota	138
Noa Minnesota	138
Ice Nebraska	140
Ice Tanzania	142
Noa Tanzania	142
Indic	120
Cubik Indic	120
Lexington	144
Listón Madera	146
Lucerna	078
Marmi Blanco XL	168
Marmi China XL	170
Oxo Deco XL	170
Mármol Carrara Bl.	128
Matt	174
Deco Hidráulico	174
Mosaico Matt	174
Metropolitan	030
Nantes	034
Bombay Nantes	034
Mosaico Nantes	034
Noir	084
Spiga Noir	084
Persia	132
Prada	090
Mombasa Prada	090
Mosaico Prada	090

Spiga Prada	090
Thassos	134
Toscana	046
Travertino Medici	135
Verbier	100
Samui	100

## 33,3 cm x 100 cm

Baltimore	022
Contour	022
Boston	054
Deco Boston	054
Bottega	024
Marbella	024
Brunei	178
Calacata	108
Cubica	164
Cubica Blanco	164
Cubica Silver	164
Dayton	058
Croix	058
Dover	060
Belice	060
Dover Antique	060
Dover Modern Line	060
Dubai	152
Durango	064
Mosaico Durango	064
Spiga Durango	064
Glass	166
Harlem	028
Image	072
Deco Image	072
Japan	182
Listón Oxford	148
Taco Oxford	148
Madagascar	080
Ona	080
Magma Black	126
Infinito Magma Black	126
Marmi Blanco	168
Helsinki	168
Prisma Blanco	168
Sea Blanco	168
Marmi China	170
Ona Blanco	170
Oxo Deco	170
Oxo Line	170
Prisma Blanco Mate	170
Mármol Carrara Bl.	128
Mosaico Carrara Bl.	128
Menorca	188
Menorca Line	188
Menorca Hojas	188
Metropolitan Nature	032
Newport	038
Hawi	038
Old	038
Newport Nature	042
Ocean	086
Park	044
Antique	044
Park Lineal	044
Prisma Bronze / Silver	154
Rivoli	133
Rodano	094
Mosaico Rodano	094
Ruggine	156
Sena	098
Sea Silver	158
Shine	160

## 31,6 cm x 90 cm

Bremen	136
Deco Bremen	136
Matika	082
Block Matika	082
Stripe Matika	082
Persa	088
Limit Persa	088
Urban Nature	048
Cubik Urban Nature	048
Limit Urban Nature	048
Vela	050
Limit Vela	050

## 33,3 cm x 59,2 cm

Marmi China	170
-------------	-----

## 59,6 cm x 59,6 cm

Thao	100
------	-----

Pavimento  
Floor tile

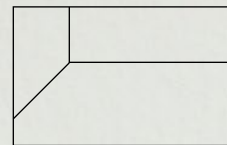

## 29,4 cm x 180 cm 19,3 cm x 180 cm

Delaware	222
Devon	224
Manhattan	226
Nobu	228

## 25 cm x 150 cm

Minnesota	214
Nebraska	216
Tanzania	218
Vancouver	220

## 29,4 cm x 120 cm 19,3 cm x 120 cm

Ascot	206
Bremen	208
Delaware	222
Manhattan	226
Oxford	210

## 22 cm x 90 cm 14,3 cm x 90 cm

Chester	198
Smart Minnesota	200
Smart Tanzania	202
Smart Vancouver	204

## 250 cm x 120 cm

Bottega Natural	238
-----------------	-----

## 59,6 cm x 180 cm

Bottega	238
Boston	278
Nova	354

## 120 cm x 120 cm

Adda	412
Baltic Pulido	368
Berna	274
Bottega	238
Bután	280
Cotto	326
Durango	288
Dolomiti Pulido	374
Elegant Pulido	376
Fontana Matt	334
Hannover	290
Harlem	244
Karachi	296
Lucerna	298
Massa Pulido	380
Nantes	252
Noir	306
Nova	354
Prada	314
Rodano	318
Steel	346
Treviso	328
Verbier	322

## 59,6 cm x 120 cm

Austin	272
Baltic Pulido	368
Bianco Pulido	370

Carrara Blanco Natural	392
Carrara Blanco Pulido	372
Dolomiti Pulido	374
Extreme	350
Ferroker	344
Image	294
Marvel Pulido	378
Massa Pulido	380
Portofino Pulido	382
River	380
Sochi Pulido	384
Technic	356

## 100 cm x 100 cm

Matika	302
Urban Nature	262
Persa	310
Vela	266

## 80 cm x 80 cm

Artic	332
Bottega	238
Ceppo	282
Dover	286
Durango	288
Harlem	244
Heritage	230
Indic	336
Linz	358
Metropolitan	248
Newport	254
Rivoli	342
Rodano	318
Treviso	328
Verbier	322

## 40 cm x 90 cm

Matika	302
--------	-----

## 40 cm x 80 cm

Arizona	270
Austin	272
Boston	278
Ferroker	344
Image	294
Metropolitan	248
Samoa	320

## 59,6 cm x 59,6 cm

Adda	412
Artic	332
Avenue	416
Baena	360
Baltic Brillo	389
Baltimore	236
Barcelona	362
Berna	274
Bottega	238
Marbella	238
Bután	280
Calacata Gold	390
Carrara Blanco Brillo	391
Carrara Blanco Natural	392
Concrete	406
Cone	408
Cotto	326
Dayton	284
Deep	418
Dolomiti Brillo	393

Dover	286
Dover Antique	286
Durango	288
Durango Brillo	386
Elegant	394
Extreme	350
Ferroker	344
Fontana	395
Hannover	290
Harlem	244
Deco Harlem	244
Indic	336
Lucerna	298
Madagascar	300
Magma Black	340
Marmi Blanco	400
Massa Brillo	396
Matika	302
Matt White	352
Metropolitan	248
Metropolitan Nature	250
Morse	410
Nantes	252
Newport	254
Noir	306
Nova	354
Ocean	308
Persa	310
Persia	397
Park	258
Antique	258
Prada	314
Rivoli	342
Rodano	318
Steel	346
Thassos	398
Toscana	260
Travertino Medici	399
Triana	360
Urban Nature	262
Vela	266
Verbier	322

## 33 cm x 66 cm

Inish	387
New York	388

## 29,7 cm x 59,6 cm

Adda	412
Avenue	416
Concrete	406
Deep	418
Morse	410

Revestimiento  
Wall tile

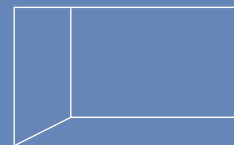

# índice por efecto index by look

**Cemento  
Concrete**

Baltimore	022
Contour	022
Bottega	024
Marbella	024
Spiga Bottega	024
Harlem	028
Metropolitan	030
Metropolitan Nature	032
Nantes	034
Bombay	034
Mosaico Nantes	034
Newport	038
Hawi	038
Old	038
Newport Nature	042
Park	044
Antique	044
Park Lineal	044
Toscana	046
Urban Nature	048
Cibik Urban Nature	048
Limit Urban Nature	048
Vela	050
Limit Vela	050

**Piedra  
Stone**

Berna	052
Stripe Berna	052
Boston	054
Deco Boston	054
Bután	056
Block Bután	056
Spiga Bután	056
Dayton	058
Croix	058
Dover	060
Antique	060
Belice	060
Dover Modern Line	060
Durango	064
Deco Durango	064
Mosaico Durango	064
Spiga Durango	064
Hannover	068
Deco Hannover	068
Listón Hannover	068
Image	072
Deco Image	072
Karachi	076
Lucerna	078
Madagascar	080
Ona	080
Matika	082
Block Matika	082
Stripe Matika	082
Noir	084
Spiga Noir	084
Ocean	086
Persa	088
Limit Persa	088
Prada	090
Mombasa Prada	090
Mosaico Prada	090
Spiga Prada	090
Rodano	094
Mosaico Rodano	094
Sena	098
Verbier	100
Samui	100
Thao	100

**Mármol  
Marble**

Artic	104
Baltic / Bookmatch	106
Calacata	108
Cubik Marmi	110
Dolomiti / Bookmatch	112
Elegant / Bookmatch	114
Fontana	118
Deco Fontana	118
Indic	120
Cubik Indic	120
Laurent / Bookmatch	122
Liem Black	124
Magma Black	126
Infinito Magma Black	126
Mármol Carrara Bl.	128
Mosaico Carrara Bl.	128
Massa / Bookmatch	130
Pensia	132
Rivoli	133
Thassos	134
Travertino Medici	135
Trenza Marmi	110

**Madera  
Wood**

Bremen	136
Deco Bremen	136
Ice Minnesota	138
Noa Minnesota	138
Ice Nebraska	140
Ice Tanzania	142
Noa Tanzania	142
Lexington	144
Listón Madera	146
Listón Oxford	148
Taco Oxford	148

**Metálico  
Metallic**

Columbia	150
Dubai	152
Prisma Bronze / Silver	154
Ruggine	156
Sea Silver	158
Shine	160
Steel	162

**Monocolor  
Solid colour**

Cubica	164
Cubica Blanco	164
Cubica Silver	164
Glass	166
Marmi Blanco	168
Helsinki	168
Prisma Blanco	168
Sea Blanco	168
Marmi China	170
Dubai	170
Ona	170
Oxo Deco	170
Oxo Line	170
Prisma Blanco Mate	170
Spiga Marmi China XXL	170
Matt	174
Deco Matt Hidráulico	174
Deco Matt Line	174
Deco Matt London	174
Deco Matt Spiga	174

Mosaico Matt 174

**Textura  
Texture**

Brunei	178
Capri	180
Capri Lineal	180
Japan	182
Linz	184
Deco Linz	184
Spiga Linz	184
Menorca	188
Menorca Line	188
Menorca Hojas	188
Treccia	190

**Hidráulico  
Hydraulic  
Pattern**

Antique	044
Bombay	034
Deco Durango	064
Deco Hannover	068
Dover Antique	060
Marbella	024

Pavimento  
Floor tile

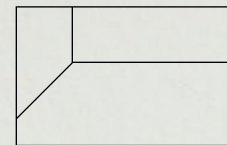

# índice por efecto index by look

**Cemento  
Concrete**

Baltimore	236
Bottega	238
Marbella	238
Concrete	406
Core	408
Harlem	244
Deco Harlem	244
Metropolitan	248
Metropolitan Nature	250
Morse	410
Nantes	252
Newport	254
Park	258
Antique	258
Toscana	260
Urban Nature	262
Vela	266

**Piedra  
Stone**

Adda	412
Arizona	270
Austin	272
Avenue	416
Berna	274
Boston	278
Bután	280
Ceppo	282
Dayton	284
Deep	418
Dover	286
Dover Antique	286
Durango	288
Durango Brillo	386
Hannover	290
Image	294
Irish	387
Karachi	296
Lucerna	298
Madagascar	300
Matika	302
New York	388
Noir	306
Ocean	308
Persa	310
Prada	314
River	316
Rodano	318
Samoa	320
Verbier	322

**Terracota  
Terracotta**

Cotto	326
-------	-----

**Terrazo  
Terrazzo**

Treviso	328
---------	-----

**Mármol  
Marble**

Artic	332
Baltic Brillo	389
Carrara Blanco Brillo	391
Carrara Blanco Natural	392
Calacata Gold	390
Dolomiti Brillo	393
Elegant	394

Fontana	395
Fontana Matt	334
Indic	336
Liem Black	338
Magma Black	340
Massa Brillo	396
Pensia	397
Rivoli	342
Thassos	398
Travertino Medici	399

**Madera  
Wood**

Ascot	206
Bremen	208
Chester	198
Delaware	222
Devon	224
Heritage	230
Manhattan	226
Minnesota	214
Nebraska	216
Nobu	228
Oxford	210
Smart Minnesota	200
Smart Tanzania	202
Smart Vancouver	204
Tanzania	218
Vancouver	220

**Metálico  
Metallic**

Ferroker	344
Steel	346

**Monocolor  
Solid colour**

Extreme	350
Marmi Blanco	400
Matt White	352
Nova	354
Technic	356

**Textura  
Texture**

Linz	358
------	-----

**Hidráulico  
Hydraulic  
Pattern**

Antique	258
Baena	360
Barcelona	362
Deco Harlem	244
Dover Antique	286
Marbella	238
Triana	260

**Pulido  
Polished**

Baltic Pulido	368
Bianco Pulido	370
Carrara Blanco Pulido	372
Dolomiti Pulido	374
Elegant Pulido	376
Marvel Pulido	378
Massa Pulido	380
Portofino Pulido	382
Sochi Pulido	384

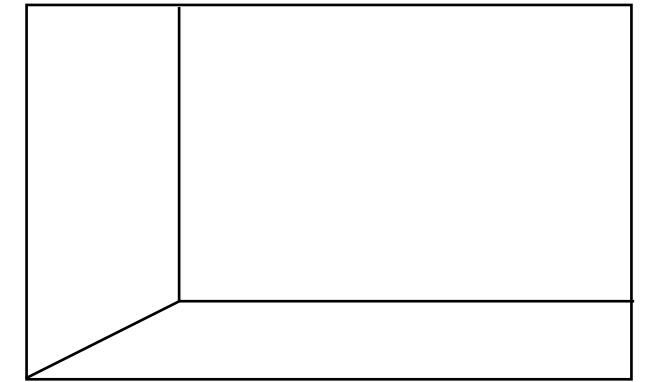

WALL TILE

## revestimiento wall tile

ES. Grandes formatos para revestimientos que minimizan los tiempos de instalación, sobre todo en proyectos de gran envergadura y reducen el número de juntas entre piezas.

EN. Large formats for wall tiles wich minimize installation times, especially in large projects, and reduce the number of joints between pieces.

# índice por efecto index by look



## Cemento Concrete

- 022. Baltimore / Contour
- 024. Bottega / Marbella / Spiga
- 028. Harlem / Deco Harlem
- 030. Metropolitan
- 032. Metropolitan Nature
- 034. Nantes / Bombay / Mosaico
- 038. Newport / Hawi / Old
- 042. Newport Nature
- 044. Park / Antique / Lineal
- 046. Toscana
- 048. Urban Nat. / Cubik / Limit
- 050. Vela / Limit



## Piedra Stone

- 052. Berna / Stripe
- 054. Boston / Deco
- 056. Bután / Block / Spiga
- 058. Dayton / Croix
- 060. Dover / Dover Antique /  
Belice / Modern Line / Spiga
- 064. Durango / Deco / Mosaico /  
Spiga
- 068. Hannover / Deco / Listón new
- 072. Image / Deco
- 076. Karachi
- 078. Lucerna new
- 080. Madagascar / Ona
- 082. Matika / Block / Stripe
- 084. Noir / Spiga new
- 086. Ocean
- 088. Persa / Limit
- 090. Prada / Mombasa / Mosaico /  
Spiga
- 094. Rodano / Mosaico
- 098. Sena
- 100. Verbier / Samui / Thao

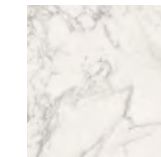

## Mármol Marble

- 104. Artic
- 106. Baltic / Bookmatch new
- 108. Calacata
- 110. Deco Marmi / Cubik / Trenza new
- 112. Dolomiti / Bookmatch new
- 114. Elegant / Bookmatch new
- 118. Fontana / Deco
- 120. Indic / Cubik
- 122. Laurent / Bookmatch new
- 124. Liem Black new
- 126. Magma Black / Infinito
- 128. Mármol Carrara Bl. / Mosaico
- 130. Massa / Bookmatch new
- 132. Persia
- 133. Rivoli
- 134. Thassos
- 135. Travertino Medici

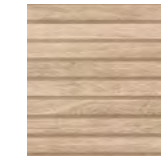

## Madera Wood

- 136. Deco Bremen
- 138. Ice Minnesota / Noa
- 140. Ice Nebraska / Noa
- 142. Ice Tanzania / Noa
- 144. Lexington
- 146. Listón Madera
- 148. Listón Oxford / Taco

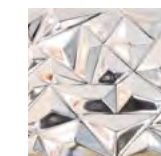

## Metálico Metallic

- 150. Columbia
- 152. Dubai
- 154. Prisma
- 156. Ruggine
- 158. Sea Silver
- 160. Shine
- 162. Steel new

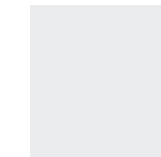

## Monocolor Solid Colour

- 164. Cubica / Blanco / Silver
- 166. Glass
- 168. Marmi Blanco / Helsinky /  
Prisma / Sea
- 170. Marmi China / Dubai / Ona /  
Oxo Deco / Oxo Line / Prisma /  
Spiga
- 174. Matt / Hidráulico / London /  
Spiga / Mosaico new



## Textura Texture

- 178. Brunei
- 180. Capri / Lineal
- 182. Japan
- 184. Linz / Deco / Spiga new
- 188. Menorca / Line / Hojas
- 190. Treccia new



## Hidráulico Hydraulic Pattern

- 044. Antique
- 034. Bombay
- 064. Deco Durango
- 068. Deco Hannover new
- 060. Dover Antique
- 024. Marbella

# Baltimore

## Contour

Revestimiento Monoporosa Rectificado / Rectified Wall Tiles



WALL TILE  
cemento / concrete

# Baltimore

## Contour

Revestimiento Monoporosa Rectificado / Rectified Wall Tiles

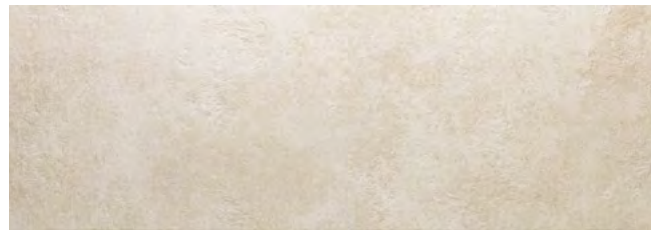

### BALTIMORE BEIGE

33,3 cm x 100 cm x 0,92 cm / 13" x 40" 100294459 G271

### PERFIL BALTIMORE BEIGE\*

1,5 cm x 33,3 cm / 2/8" x 13" 100265516 G77

Butech: Colorstuk Rapid Beige 100236808

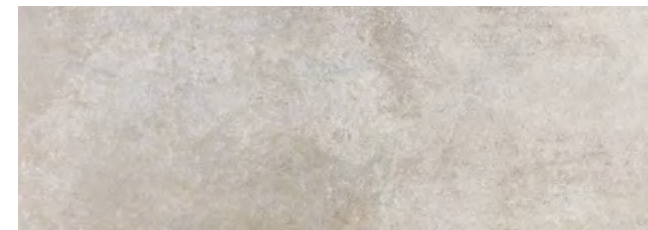

### BALTIMORE NATURAL

33,3 cm x 100 cm x 0,92 cm / 13" x 40" 100294500 G271

### PERFIL BALTIMORE NATURAL\*

1,5 cm x 33,3 cm / 2/8" x 13" 100295396 G77

Butech: Colorstuk Rapid Manhattan 100236464

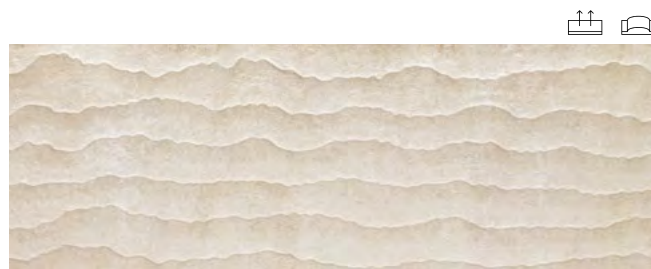

### CONTOUR BEIGE

33,3 cm x 100 cm x 1,2 cm / 13" x 40" 100295011 G271

Butech: Colorstuk Rapid Beige 100236808



### CONTOUR NATURAL

33,3 cm x 100 cm x 1,2 cm / 13" x 40" 100295096 G271

Butech: Colorstuk Rapid Manhattan 100236464



### BALTIMORE GRAY

33,3 cm x 100 cm x 0,92 cm / 13" x 40" 100294449 G271

### PERFIL BALTIMORE GRAY\*

1,5 cm x 33,3 cm / 2/8" x 13" 100295434 G77

Butech: Colorstuk Rapid Cemento 100236449

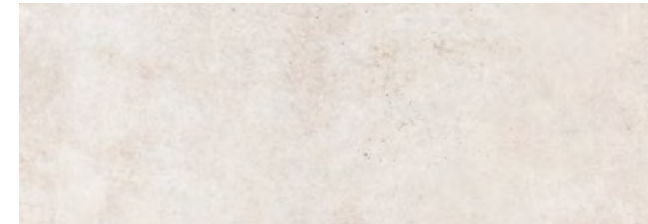

### BALTIMORE WHITE

33,3 cm x 100 cm x 0,92 cm / 13" x 40" 100294501 G271

### PERFIL BALTIMORE WHITE\*

1,5 cm x 33,3 cm / 2/8" x 13" 100295440 G77

Butech: Colorstuk Rapid Blanco 100236463

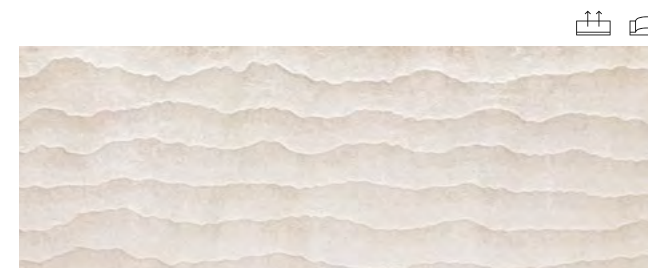

### CONTOUR WHITE

33,3 cm x 100 cm x 1,2 cm / 13" x 40" 100295026 G271

Butech: Colorstuk Rapid Blanco 100236463

#### \*Perfil

CONSULTAR DISPONIBILIDAD PARA OTROS FORMATOS.  
CHECK AVAILABILITY FOR OTHER SIZES.

#### EMBALAJE PACKING



MODELO / MODEL	PZ	M2	KG	CJ	M2	KG	BUTECH
33,3 x 100	5	1,66	26	44	73,28	1143	Fr-one n / One-flex Prem.
Contour	4	1,33	23	44	58,60	996	Fr-one n / One-flex Prem.
Perfil 1,5 x 33,3	30	0,30	4	42	12,59	156	



PAVIMENTO COMBINABLE: SERIE BALTIMORE 59,6 CM X 59,6 CM / 24" X 24"  
FLOOR TILES COMBINATIONS: BALTIMORE SERIE 59,6 CM X 59,6 CM / 24" X 24"

PG. 236 - 237

Valores aproximados. Approximated values.

#### \*Perfil

CONSULTAR DISPONIBILIDAD PARA OTROS FORMATOS.  
CHECK AVAILABILITY FOR OTHER SIZES.

#### EMBALAJE PACKING



MODELO / MODEL	PZ	M2	KG	CJ	M2	KG	BUTECH
33,3 x 100	5	1,66	26	44	73,28	1143	Fr-one n / One-flex Prem.
Contour	4	1,33	23	44	58,60	996	Fr-one n / One-flex Prem.
Perfil 1,5 x 33,3	30	0,30	4	42	12,59	156	



PAVIMENTO COMBINABLE: SERIE BALTIMORE 59,6 CM X 59,6 CM / 24" X 24"  
FLOOR TILES COMBINATIONS: BALTIMORE SERIE 59,6 CM X 59,6 CM / 24" X 24"

PG. 236 - 237

Valores aproximados. Approximated values.

# Bottega

## Spiga Bottega

Revestimiento Monoporosa Rectificado / Rectified Wall Tiles



**BOTTEGA ACERO**  
45 cm x 120 cm x 1,03 cm / 18" x 47" 100214606 G270  
**PERFIL BOTTEGA ACERO\***  
1,5 cm x 45 cm / 2/3" x 18" 100217891 G92  
Butech: Colorstuk Rapid Manhattan 100236464

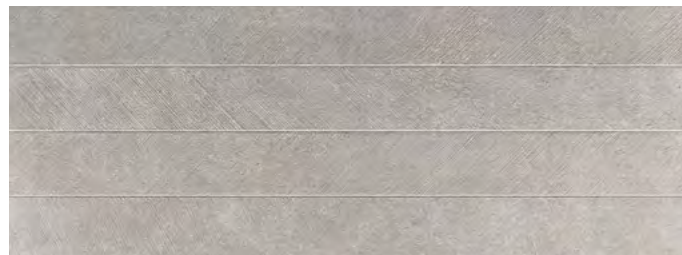

**SPIGA BOTTEGA ACERO**  
45 cm x 120 cm x 0,9 cm / 18" x 47" 100214812 G274  
Butech: Colorstuk Rapid Manhattan 100236464

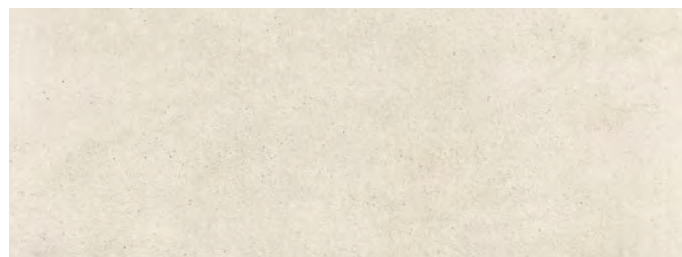

**BOTTEGA CALIZA**  
45 cm x 120 cm x 1,03 cm / 18" x 47" 100214661 G270  
33,3 cm x 100 cm x 0,9 cm / 13" x 40" 100291720 G261  
**PERFIL BOTTEGA CALIZA\***  
1,5 cm x 45 cm / 2/3" x 18" 100219991 G92  
1,5 cm x 33,3 cm / 2/3" x 13" 100293492 G77  
Butech: Colorstuk Rapid Gris 100236834  
Butech: Colorstuk Rapid Perla 100275760

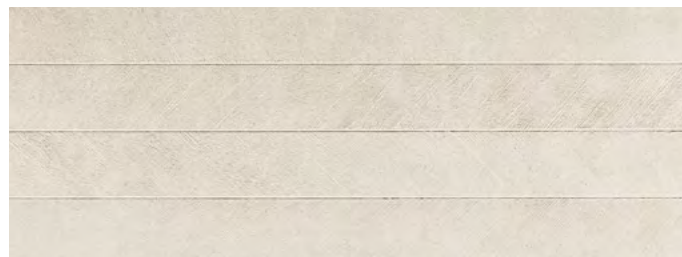

**SPIGA BOTTEGA CALIZA**  
45 cm x 120 cm x 0,9 cm / 18" x 47" 100214820 G274  
Butech: Colorstuk Rapid Gris 100236834  
Butech: Colorstuk Rapid Perla 100275760

**\*Perfil**

CONSULTAR DISPONIBILIDAD PARA OTROS FORMATOS.  
CHECK AVAILABILITY FOR OTHER SIZES.

EMBALAJE  
PACKING



MODELO / MODEL	PZ	M2	KG	CJ	M2	KG	BUTECH
45 x 120	3	1,62	26	40	64,80	1041	Fr-one n / One-flex Prem.
Spiga	3	1,62	28	40	64,80	1118	Fr-one n / One-flex Prem.
Perfil 1,5 x 45	20	0,27	4	56	15,12	204	

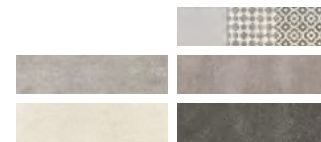

PAVIMENTO COMBINABLE: SERIE BOTTEGA 59,6 CM X 59,6 CM / 24" X 24"  
FLOOR TILES COMBINATIONS: BOTTEGA SERIE 59,6 CM X 59,6 CM / 24" X 24"

PG. 238 - 243

Valores aproximados. Approximated values.



WALL TILE  
cemento / concrete

# Bottega

## Spiga Bottega + Marbella

Revestimiento Monoporosa Rectificado / Rectified Wall Tiles

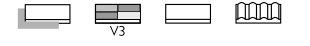

**BOTTEGA WHITE**  
45 cm x 120 cm x 1,03 cm / 18" x 47" 100239817 G270  
**PERFIL BOTTEGA WHITE\***  
1,5 cm x 45 cm / 2/3" x 18" 100242234 G92  
Butech: Colorstuk Rapid Perla 100275760



**SPIGA BOTTEGA WHITE**  
45 cm x 120 cm x 0,9 cm / 18" x 47" 100245337 G274  
Butech: Colorstuk Rapid Perla 100275760



**MARBELLA BLUE**  
45 cm x 120 cm x 1,04 cm / 18" x 47" 100214642 G274  
Butech: Colorstuk Rapid Manhattan 100236464

MARBELLA ESTÁ FORMADA POR 3 DECORADOS DISTINTOS ALEATORIOS.  
MARBELLA IS MADE IN 3 DIFFERENT RANDOM PATTERNS.



**MARBELLA STONE**  
45 cm x 120 cm x 1,04 cm / 18" x 47" 100214548 G274  
33,3 cm x 100 cm x 0,93 cm / 13" x 40" 100292654 G271  
Butech: Colorstuk Rapid Gris 100236834

MARBELLA ESTÁ FORMADA POR 3 DECORADOS DISTINTOS ALEATORIOS.  
MARBELLA IS MADE IN 3 DIFFERENT RANDOM PATTERNS.

**\*Perfil**

CONSULTAR DISPONIBILIDAD PARA OTROS FORMATOS.  
CHECK AVAILABILITY FOR OTHER SIZES.

EMBALAJE  
PACKING



MODELO / MODEL	PZ	M2	KG	CJ	M2	KG	BUTECH
45 x 120	3	1,62	26	40	64,80	1041	Fr-one n / One-flex Prem.
33,3 x 100	5	1,66	26	44	73,28	1156	Fr-one n / One-flex Prem.
Spiga + Marbella	3	1,62	28	40	64,80	1118	
Perfil 1,5 x 45	20	0,27	4	56	15,12	204	
Perfil 1,5 x 33,3	30	0,30	4	42	12,59	156	

Valores aproximados. Approximated values.



PAVIMENTO COMBINABLE: SERIE BOTTEGA 59,6 CM X 59,6 CM / 24" X 24"  
FLOOR TILES COMBINATIONS: BOTTEGA SERIE 59,6 CM X 59,6 CM / 24" X 24"

PG. 238 - 243

026  
027



Marbella Stone 45 cm x 120 cm



Bottega Acero 45 cm x 120 cm



Harlem Caliza 33,3 cm x 100 cm  
Harlem Caliza 59,6 cm x 59,6 cm  
Deco Harlem Caliza 59,6 cm x 59,6 cm

WALL TILE  
cemento / concrete

# Harlem

Revestimiento Monoporosa Rectificado / Rectified Wall Tiles



**HARLEM CALIZA**  
33,3 cm x 100 cm x 0,9 cm / 13" x 40" 100291729 G261

**PERFIL HARLEM CALIZA\***  
1,5 cm x 33,3 cm / 2/3" x 13" 100293485 G77

Butech: Colorstuk Rapid Marfil 100236794

**\*Perfil**  
CONSULTAR DISPONIBILIDAD PARA OTROS FORMATOS.  
CHECK AVAILABILITY FOR OTHER SIZES.

EMBALAJE  
PACKING



MODELO / MODEL	PZ	M2	KG	CJ	M2	KG	BUTECH
33,3 x 100	5	1,66	27	44	73,28	1185	Fr-one n / One-flex Prem.
Perfil 1,5 x 33,3	30	0,30	4	42	12,59	156	

Valores aproximados. Approximated values.

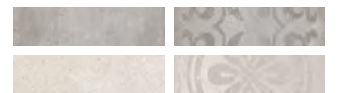

PAVIMENTO COMBINABLE: SERIE HARLEM 59,6 CM X 59,6 CM / 24" X 24"  
FLOOR TILES COMBINATIONS: HARLEM SERIE 59,6 CM X 59,6 CM / 24" X 24"





WALL TILE  
cemento / concrete

# Metropolitan

Revestimiento Monoporosa Rectificado / Rectified Wall Tiles

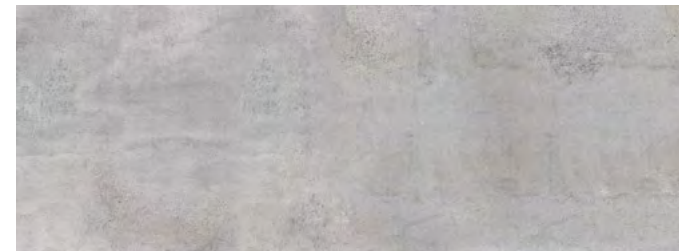

## METROPOLITAN ANTRACITA

45 cm x 120 cm x 1,05 cm / 18" x 47" 100190780 G270

### PERFIL METROPOLITAN ANTRACITA\*

1,5 cm x 45 cm / 2/3" x 18" 100295427 G92

Butech: Colorstuk Rapid Manhattan 100236464

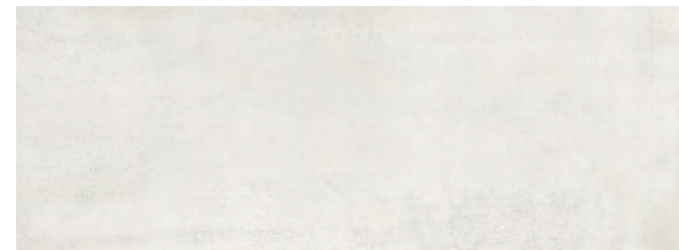

## METROPOLITAN CALIZA

45 cm x 120 cm x 1,05 cm / 18" x 47" 100190783 G270

### PERFIL METROPOLITAN CALIZA\*

1,5 cm x 45 cm / 2/3" x 18" 100282325 G92

Butech: Colorstuk Rapid Beige 100236808

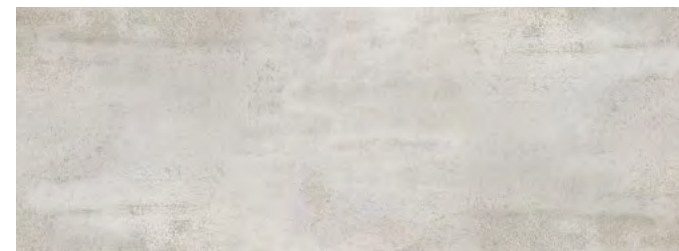

## METROPOLITAN SILVER

45 cm x 120 cm x 1,05 cm / 18" x 47" 100190818 G270

### PERFIL METROPOLITAN SILVER\*

1,5 cm x 45 cm / 2/3" x 18" 100295454 G92

Butech: Colorstuk Rapid Gris 100236834

### \*Perfil

CONSULTAR DISPONIBILIDAD PARA OTROS FORMATOS.  
CHECK AVAILABILITY FOR OTHER SIZES.

### EMBALAJE PACKING

MODELO / MODEL	PZ	M2	KG	CJ	M2	KG	BUTECH
45 x 120	3	1,62	28	40	64,80	1126	Fr-one n / One-flex Prem.
Perfil 1,5 x 45	20	0,27	4	56	15,12	204	

Valores aproximados. Approximated values.



PAVIMENTO COMBINABLE: SERIE METROPOLITAN 59,6 CM X 59,6 CM / 24" X 24"  
FLOOR TILES COMBINATIONS: METROPOLITAN SERIE 59,6 CM X 59,6 CM / 24" X 24"



WALL TILE  
piedra / stone

# Metropolitan Nature

Revestimiento Monoporosa Rectificado / Rectified Wall Tiles

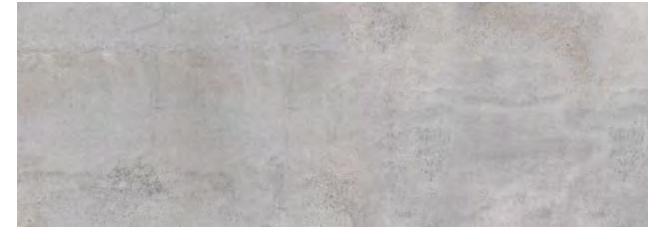

## METROPOLITAN NATURE ANTRACITA

33,3 cm x 100 cm x 0,92 cm / 13" x 40" 100294486 G261

## PERFIL METROPOLITAN NATURE ANTRACITA\*

1,5 cm x 33,3 cm / 2/3" x 13" 100295442 G77

Butech: Colorstuk Rapid Mahattan 100236464

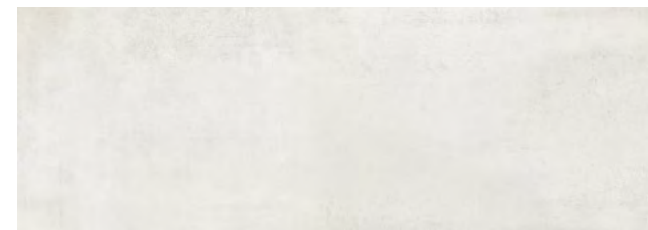

## METROPOLITAN NATURE CALIZA

33,3 cm x 100 cm x 0,92 cm / 13" x 40" 100294468 G261

## PERFIL METROPOLITAN NATURE CALIZA\*

1,5 cm x 33,3 cm / 2/3" x 13" 100295471 G77

Butech: Colorstuk Rapid Blanco 100236463

Metropolitan Nature Antracita 33,3 cm x 100 cm  
Metropolitan Nature Antracita 59,6 cm x 59,6 cm

### \*Perfil

CONSULTAR DISPONIBILIDAD PARA OTROS FORMATOS.  
CHECK AVAILABILITY FOR OTHER SIZES.

### EMBALAJE PACKING



MODELO / MODEL	PZ	M2	KG	CJ	M2	KG	BUTECH
33,3 x 100	5	1,66	27	44	73,26	1183	Fr-one n / One-flex Prem.
Perfil 1,5 x 33,3	30	0,30	4	42	12,59	156	Fr-one n / One-flex Prem.

Valores aproximados. Approximated values.

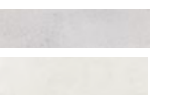

PAVIMENTO COMBINABLE: SERIE METROPOLITAN / METROPOLITAN NAT. 59,6 CM X 59,6 CM / 24" X 24"  
FLOOR TILES COMBINATIONS: METROPOLITAN / METROPOLITAN NAT. SERIE 59,6 CM X 59,6 CM / 24" X 24"

# Nantes

## Mosaico Nantes + Bombay Nantes

Revestimiento Monoporosa Rectificado / Rectified Wall Tiles

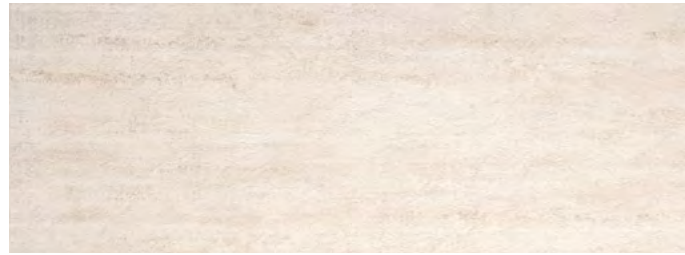

**NANTES ARENA**  
45 cm x 120 cm x 1 cm / 18" x 47" 100239872 G270

**PERFIL NANTES ARENA\***  
1,5 cm x 45 cm / 5/8" x 18" 100240902 G92  
Butech: Colorstuk Rapid Beige 100236808



**MOSAICO NANTES ARENA**  
45 cm x 120 cm x 1,2 cm / 18" x 47" 100239855 G274  
Butech: Colorstuk Rapid Beige 100236808



**BOMBAY NANTES**  
45 cm x 120 cm x 1,03 cm / 18" x 47" 100240045 G274  
Butech: Colorstuk Rapid Manhattan 100236464

BOMBAY NANTES ESTÁ FORMADA POR 3 DECORADOS DISTINTOS ALEATORIOS.  
BOMBAY NANTES IS MADE IN 3 DIFFERENT RANDOM PATTERNS.

**\*Perfil**

CONSULTAR DISPONIBILIDAD PARA OTROS FORMATOS.  
CHECK AVAILABILITY FOR OTHER SIZES.

**EMBALAJE  
PACKING**



MODELO / MODEL	PZ	M2	KG	CJ	M2	KG	BUTECH
45 x 120	3	1,62	27	40	64,80	1063	Fr-one n / One-flex Prem.
Mosaico	3	1,62	25	40	64,80	1002	Fr-one n / One-flex Prem.
Bombay	3	1,62	27	40	64,80	1101	Fr-one n / One-flex Prem.
Perfil 1,5 x 45	20	0,27	4	56	15,12	204	

PAVIMENTO COMBINABLE: SERIE NANTES 59,6 CM X 59,6 CM / 24" X 24"  
FLOOR TILES COMBINATIONS: NANTES SERIE 59,6 CM X 59,6 CM / 24" X 24"

[PG. 252 - 253](#)

Valores aproximados. Approximated values.

# Nantes

## Mosaico Nantes + Bombay Nantes

Revestimiento Monoporosa Rectificado / Rectified Wall Tiles

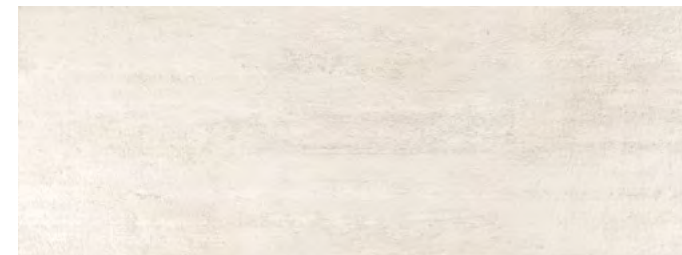
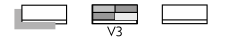

**NANTES CALIZA**  
45 cm x 120 cm x 1 cm / 18" x 47" 100239844 G270

**PERFIL NANTES CALIZA\***  
1,5 cm x 45 cm / 5/8" x 18" 100240923 G92  
Butech: Colorstuk Especial Nacané 100238235



**MOSAICO NANTES CALIZA**  
45 cm x 120 cm x 1,2 cm / 18" x 47" 100239861 G274  
Butech: Colorstuk Especial Nacané 100238235



**BOMBAY NANTES**  
45 cm x 120 cm x 1,03cm / 18" x 47" 100240045 G274  
Butech: Colorstuk Rapid Manhattan 100236464

BOMBAY NANTES ESTÁ FORMADA POR 3 DECORADOS DISTINTOS ALEATORIOS.  
BOMBAY NANTES IS MADE IN 3 DIFFERENT RANDOM PATTERNS.

**\*Perfil**

CONSULTAR DISPONIBILIDAD PARA OTROS FORMATOS.  
CHECK AVAILABILITY FOR OTHER SIZES.

**EMBALAJE  
PACKING**



MODELO / MODEL	PZ	M2	KG	CJ	M2	KG	BUTECH
45 x 120	3	1,62	27	40	64,80	1063	Fr-one n / One-flex Prem.
Mosaico	3	1,62	25	40	64,80	1002	Fr-one n / One-flex Prem.
Bombay	3	1,62	27	40	64,80	1101	Fr-one n / One-flex Prem.
Perfil 1,5 x 45	20	0,27	4	56	15,12	204	

PAVIMENTO COMBINABLE: SERIE NANTES 59,6 CM X 59,6 CM / 24" X 24"  
FLOOR TILES COMBINATIONS: NANTES SERIE 59,6 CM X 59,6 CM / 24" X 24"

[PG. 252 - 253](#)

Valores aproximados. Approximated values.

036  
037



Nantes Caliza 45 cm x 120 cm  
Bombay Nantes 45 cm x 120 cm

Nantes Arena 45 cm x 120 cm



WALL TILE

# Newport

## Hawi + Old

Revestimiento Monoporosa Rectificado / Rectified Wall Tiles



### NEWPORT BEIGE

33,3 cm x 100 cm x 0,92 cm / 13" x 40" 100295119 G271

### PERFIL NEWPORT BEIGE\*

1,5 cm x 33,3 cm / 2/8" x 13" 100295443 G77

Butech: Colorstuk Rapid Marfil 100236794



### NEWPORT DARK GRAY

33,3 cm x 100 cm x 0,92 cm / 13" x 40" 100295180 G271

### PERFIL NEWPORT DARK GRAY\*

1,5 cm x 33,3 cm / 2/8" x 13" 100212914 G77

Butech: Colorstuk Rapid Antracita 100236481

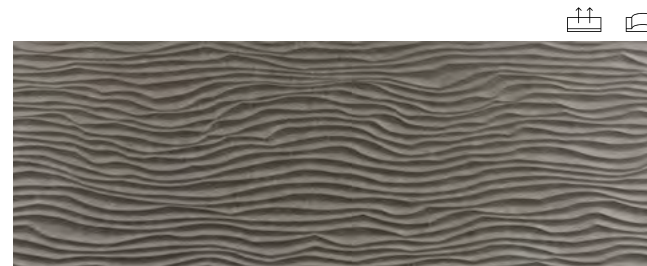

### HAWI BEIGE

33,3 cm x 100 cm x 1,2 cm / 13" x 40" 100294975 G271

Butech: Colorstuk Rapid Marfil 100236794

### HAWI DARK GRAY

33,3 cm x 100 cm x 1,2 cm / 13" x 40" 100294977 G271

Butech: Colorstuk Rapid Antracita 100236481

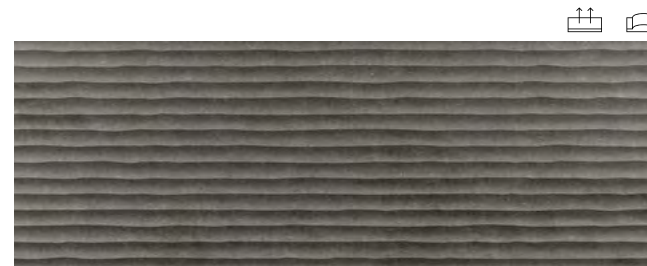

### OLD BEIGE

33,3 cm x 100 cm x 1,2 cm / 13" x 40" 100294987 G271

Butech: Colorstuk Rapid Marfil 100236794

### OLD DARK GRAY

33,3 cm x 100 cm x 1,2 cm / 13" x 40" 100295111 G271

Butech: Colorstuk Rapid Antracita 100236481

### \*Perfil

CONSULTAR DISPONIBILIDAD PARA OTROS FORMATOS.  
CHECK AVAILABILITY FOR OTHER SIZES.

### EMBALAJE PACKING

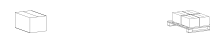

MODELO / MODEL	PZ	M2	KG	CJ	M2	KG	BUTECH
33,3 x 100	5	1,66	26	44	73,26	1150	Fr-one n / One-flex Prem.
Hawi	4	1,33	25	44	58,60	1099	Fr-one n / One-flex Prem.
Old	4	1,33	25	44	58,60	1106	Fr-one n / One-flex Prem.
Perfil 1,5 x 33,3	30	0,30	4	42	12,58	156	

Valores aproximados. Approximated values.

PAVIMENTO COMBINABLE: SERIE NEWPORT 59,6 CM X 59,6 CM / 24" X 24"  
FLOOR TILES COMBINATIONS: NEWPORT SERIE 59,6 CM X 59,6 CM / 24" X 24"

[PG. 254 - 257](#)



WALL TILE  
cemento / concrete

# Newport

## Hawi + Old

Revestimiento Monoporosa Rectificado / Rectified Wall Tiles



### NEWPORT NATURAL

33,3 cm x 100 cm x 0,92 cm / 13" x 40" 100295190 G271

### PERFIL NEWPORT NATURAL\*

1,5 cm x 33,3 cm / 2/8" x 13" 100254171 G77

Butech: Colorstuk Rapid Gris 100236834



### NEWPORT WHITE

33,3 cm x 100 cm x 0,92 cm / 13" x 40" 100295165 G271

### PERFIL NEWPORT WHITE\*

1,5 cm x 33,3 cm / 2/8" x 13" 100281348 G77

Butech: Colorstuk Especial White 100238236



### HAWI NATURAL

33,3 cm x 100 cm x 1,2 cm / 13" x 40" 100295027 G271

Butech: Colorstuk Rapid Gris 100236834

### HAWI WHITE

33,3 cm x 100 cm x 1,2 cm / 13" x 40" 100295016 G271

Butech: Colorstuk Rapid Blanco 100236463

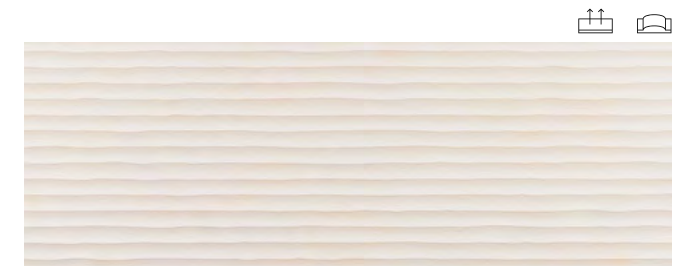

### OLD NATURAL

33,3 cm x 100 cm x 1,2 cm / 13" x 40" 100294988 G271

Butech: Colorstuk Rapid Gris 100236834

### OLD WHITE

33,3 cm x 100 cm x 1,2 cm / 13" x 40" 100295018 G271

Butech: Colorstuk Rapid Blanco 100236463

### \*Perfil

CONSULTAR DISPONIBILIDAD PARA OTROS FORMATOS.  
CHECK AVAILABILITY FOR OTHER SIZES.

### EMBALAJE PACKING



MODELO / MODEL	PZ	M2	KG	CJ	M2	KG	BUTECH
33,3 x 100	5	1,66	26	44	73,26	1150	Fr-one n / One-flex Prem.
Hawi	4	1,33	25	44	58,60	1099	Fr-one n / One-flex Prem.
Old	4	1,33	25	44	58,60	1106	Fr-one n / One-flex Prem.
Perfil 1,5 x 33,3	30	0,30	4	42	12,58	156	

Valores aproximados. Approximated values.

PAVIMENTO COMBINABLE: SERIE NEWPORT 59,6 CM X 59,6 CM / 24" X 24"  
FLOOR TILES COMBINATIONS: NEWPORT SERIE 59,6 CM X 59,6 CM / 24" X 24"

[PG. 254 - 257](#)

040  
041



Hawi Dark Gray 33,3 cm x 100 cm



Newport White 33,3 cm x 100 cm  
Old White 33,3 cm x 100 cm  
Newport White 59,6 cm x 59,6 cm

WALL TILE



Newport Beige Nature 33,3 cm x 100 cm  
Newport Beige 59,6 cm x 59,6 cm

WALL TILE  
cemento / concrete

# Newport Nature

Revestimiento Monoporosa Rectificado / Rectified Wall Tiles

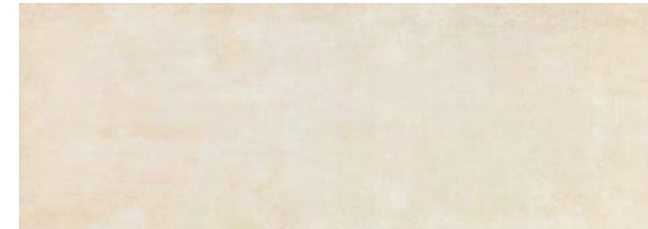
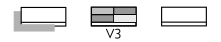

## NEWPORT BEIGE NATURE

33,3 cm x 100 cm x 0,92 cm / 13" x 40" 100295149 G261

## PERFIL NEWPORT BEIGE NATURE\*

1,5 cm x 33,3 cm / 2/3" x 13" 100295450 G77

Butech: Colorstuk Rapid Gris 100236834

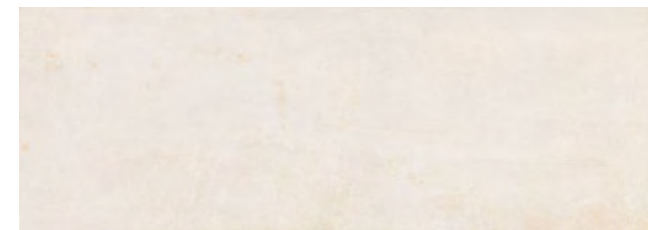

## NEWPORT WHITE NATURE

33,3 cm x 100 cm x 0,92 cm / 13" x 40" 100295164 G261

## PERFIL NEWPORT WHITE NATURE\*

1,5 cm x 33,3 cm / 2/3" x 13" 100244333 G77

Butech: Colorstuk Especial White 100238236

### \*Perfil

CONSULTAR DISPONIBILIDAD PARA OTROS FORMATOS.  
CHECK AVAILABILITY FOR OTHER SIZES.

### EMBALAJE PACKING



MODELO / MODEL	PZ	M2	KG	CJ	M2	KG	BUTECH
33,3 x 100	5	1,66	27	44	73,26	1176	Fr-one n / One-flex Prem.
Perfil 1,5 x 33,3	30	0,30	4	42	12,59	156	

Valores aproximados. Approximated values.



PAVIMENTO COMBINABLE: SERIE NEWPORT 59,6 CM X 59,6 CM / 24" X 24"  
FLOOR TILES COMBINATIONS: NEWPORT SERIE 59,6 CM X 59,6 CM / 24" X 24"

044  
045



WALL TILE  
cemento / concrete

# Park

## Park Lineal + Antique

Revestimiento Monoporosa Rectificado / Rectified Wall Tiles



**PARK ACERO**  
33,3 cm x 100 cm x 0,92 cm / 13" x 40" 100292700 G261

**PERFIL PARK ACERO\***  
1,5 cm x 33,3 cm / 5/8" x 13" 100293531 G77  
Butech: Colorstuk Rapid Manhattan 100236464



**PARK LINEAL ACERO**  
33,3 cm x 100 cm x 0,92 cm / 13" x 40" 100291830 G271  
Butech: Colorstuk Rapid Manhattan 100236464



**ANTIQUE BLUE**  
33,3 cm x 100 cm x 0,92 cm / 13" x 40" 100291171 G271  
Butech: Colorstuk Rapid Cemento 100236449

ANTIQUE ESTÁ FORMADA POR 4 DECORADOS DISTINTOS ALEATORIOS.  
ANTIQUE IS MADE IN 4 DIFFERENT RANDOM PATTERNS.



**ANTIQUE GREY**  
33,3 cm x 100 cm x 0,92 cm / 13" x 40" 100291172 G271  
Butech: Colorstuk Rapid Cemento 100236449

ANTIQUE ESTÁ FORMADA POR 4 DECORADOS DISTINTOS ALEATORIOS.  
ANTIQUE IS MADE IN 4 DIFFERENT RANDOM PATTERNS.

Park Acero 33,3 cm x 100 cm  
Park Lineal Acero 33,3 cm x 100 cm  
Park Acero 59,6 cm x 59,6 cm

**\*Perfil**

CONSULTAR DISPONIBILIDAD PARA OTROS FORMATOS.  
CHECK AVAILABILITY FOR OTHER SIZES.

EMBALAJE  
PACKING



MODELO / MODEL	PZ	M2	KG	CJ	M2	KG	BUTECH
33,3 x 100	5	1,66	27	44	73,26	1178	Fr-one n / One-flex Prem.
Park Lineal	5	1,66	27	44	73,26	1178	Fr-one n / One-flex Prem.
Antique	5	1,66	25	44	73,26	1116	Fr-one n / One-flex Prem.
Perfil 1,5 x 45	30	0,30	4	42	12,58	156	

Valores aproximados. Approximated values.

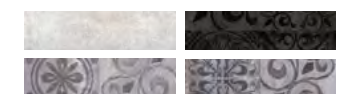

PAVIMENTO COMBINABLE: SERIE PARK 59,6 CM X 59,6 CM / 24" X 24"  
FLOOR TILES COMBINATIONS: PARK SERIE 59,6 CM X 59,6 CM / 24" X 24"



Revestimiento Monoporosa Rectificado / Rectified Wall Tiles



Toscana Caliza 45 cm x 120 cm  
Manhattan Maple 29,4 cm x 180 cm / 19,3 cm x 180 cm

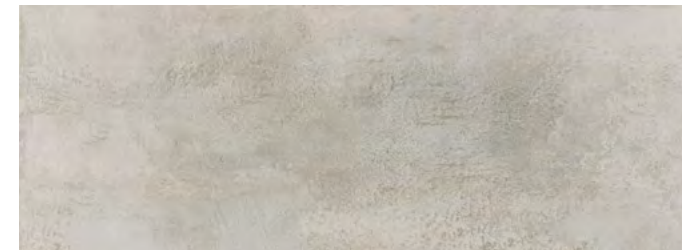

**TOSCANA CALIZA**

45 cm x 120 cm x 1 cm / 18" x 47" 100190013 G270

**PERFIL TOSCANA CALIZA\***

1,5 cm x 45 cm / 2/3" x 18" 100190919 G92

Butech: Colorstuk Rapid Beige 100236808

**\*Perfil**

CONSULTAR DISPONIBILIDAD PARA OTROS FORMATOS.  
CHECK AVAILABILITY FOR OTHER SIZES.

EMBALAJE  
PACKING



MODELO / MODEL	PZ	M2	KG	CJ	M2	KG	BUTECH
45 x 120	3	1,62	27	40	64,80	1067	Fr-one n / One-flex Prem.
Perfil 1,5 x 45	20	0,27	4	56	15,12	204	

Valores aproximados. Approximated values.

PAVIMENTO COMBINABLE: SERIE TOSCANA 59,6 CM X 59,6 CM / 24" X 24"  
FLOOR TILES COMBINATIONS: TOSCANA SERIE 59,6 CM X 59,6 CM / 24" X 24"

# Urban Nature

## Cubik Urban Nature + Limit Urban Nature

Revestimiento Monoporosa Rectificado / Rectified Wall Tiles



### URBAN ACERO NATURE

31,6 cm x 90 cm x 0,9 cm / 12" x 35" 100294585 G261

### PERFIL URBAN ACERO NATURE\*

1,5 cm x 31,6 cm / 2/3" x 12" 100296520 G77

Butech: Colorstuk Rapid Manhattan 100236464

### URBAN BLACK NATURE

31,6 cm x 90 cm x 0,9 cm / 12" x 35" 100294586 G261

### PERFIL URBAN BLACK NATURE\*

1,5 cm x 31,6 cm / 2/3" x 12" 100296391 G77

Butech: Colorstuk Rapid Antracita 100236481



### CUBIK URBAN ACERO NATURE

31,6 cm x 90 cm x 0,9 cm / 12" x 35" 100294654 G271

Butech: Colorstuk Rapid Manhattan 100236464

### CUBIK URBAN BLACK NATURE

31,6 cm x 90 cm x 0,9 cm / 12" x 35" 100294636 G271

Butech: Colorstuk Rapid Antracita 100236481

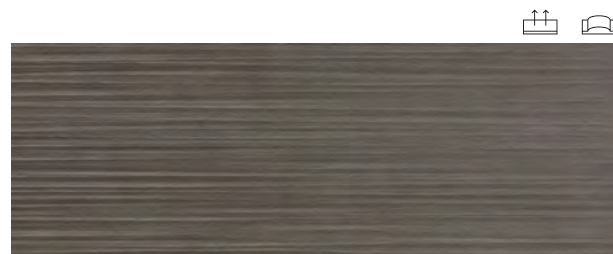

### LIMIT URBAN ACERO NATURE

31,6 cm x 90 cm x 0,9 cm / 12" x 35" 100294549 G271

Butech: Colorstuk Rapid Manhattan 100236464

### LIMIT URBAN BLACK NATURE

31,6 cm x 90 cm x 0,9 cm / 12" x 35" 100294566 G271

Butech: Colorstuk Rapid Antracita 100236481



WALL TILE  
cemento / concrete

# Urban Nature

## Cubik Urban Nature + Limit Urban Nature

Revestimiento Monoporosa Rectificado / Rectified Wall Tiles



### URBAN CALIZA NATURE

31,6 cm x 90 cm x 0,9 cm / 12" x 35" 100294576 G261

### PERFIL URBAN CALIZA NATURE\*

1,5 cm x 31,6 cm / 2/3" x 12" 100296386 G77

Butech: Colorstuk Rapid Gris 100236834

### URBAN NATURAL NATURE

31,6 cm x 90 cm x 0,9 cm / 12" x 35" 100294607 G261

### PERFIL URBAN NATURAL NATURE\*

1,5 cm x 31,6 cm / 2/3" x 12" 100296366 G77

Butech: Colorstuk Rapid Gris 100236834



### CUBIK URBAN CALIZA NATURE

31,6 cm x 90 cm x 0,9 cm / 12" x 35" 100294671 G271

Butech: Colorstuk Rapid Gris 100236834

### CUBIK URBAN NATURAL NATURE

31,6 cm x 90 cm x 0,9 cm / 12" x 35" 100294582 G271

Butech: Colorstuk Rapid Gris 100236834



### LIMIT URBAN CALIZA NATURE

31,6 cm x 90 cm x 0,9 cm / 12" x 35" 100294584 G271

Butech: Colorstuk Rapid Gris 100236834

### LIMIT URBAN NATURAL NATURE

31,6 cm x 90 cm x 0,9 cm / 12" x 35" 100294592 G271

Butech: Colorstuk Rapid Gris 100236834

#### \*Perfil

CONSULTAR DISPONIBILIDAD PARA OTROS FORMATOS.  
CHECK AVAILABILITY FOR OTHER SIZES.

#### EMBALAJE PACKING



MODELO / MODEL	PZ	M2	KG	CJ	M2	KG	BUTECH
31,6 cm x 90 cm	4	1,13	19	57	64,84	1067	Flexitec Pro / One-flex Pro
Cubik	3	0,85	14	68	58,31	944	Flexitec Pro / One-flex Pro
Limit	4	1,13	18	57	64,84	1005	Flexitec Pro / One-flex Pro
Perfil 1,5 x 31,6	30	0,28	4	42	11,94	161	

Valores aproximados. Approximated values.



PAVIMENTO COMBINABLE: SERIE URBAN NATURE 59,6 CM X 59,6 CM / 24" X 24"  
FLOOR TILES COMBINATIONS: URBAN NATURE SERIE 59,6 CM X 59,6 CM / 24" X 24"

PG. 262 - 265

#### \*Perfil

CONSULTAR DISPONIBILIDAD PARA OTROS FORMATOS.  
CHECK AVAILABILITY FOR OTHER SIZES.

#### EMBALAJE PACKING



MODELO / MODEL	PZ	M2	KG	CJ	M2	KG	BUTECH
31,6 cm x 90 cm	4	1,13	19	57	64,84	1067	Flexitec Pro / One-flex Pro
Cubik	3	0,85	14	68	58,31	944	Flexitec Pro / One-flex Pro
Limit	4	1,13	18	57	64,84	1005	Flexitec Pro / One-flex Pro
Perfil 1,5 x 31,6	30	0,28	4	42	11,94	161	

Valores aproximados. Approximated values.



PAVIMENTO COMBINABLE: SERIE URBAN NATURE 59,6 CM X 59,6 CM / 24" X 24"  
FLOOR TILES COMBINATIONS: URBAN NATURE SERIE 59,6 CM X 59,6 CM / 24" X 24"

PG. 262 - 265

# Vela

## Limit Vela

Revestimiento Monoporosa Rectificado / Rectified Wall Tiles



WALL TILE  
cemento / concrete

# Vela

## Limit Vela

Revestimiento Monoporosa Rectificado / Rectified Wall Tiles



**VELA BLACK**  
31,6 cm x 90 cm x 0,9 cm / 12" x 35" 100294589 G261  
**PERFIL VELA BLACK\***  
1,5 cm x 31,6 cm / 2/3" x 12" 100296387 G77  
Butech: Colorstuk Rapid Antracita 100236481



**LIMIT VELA BLACK**  
31,6 cm x 90 cm x 0,9 cm / 12" x 35" 100294612 G271  
Butech: Colorstuk Rapid Antracita 100236481

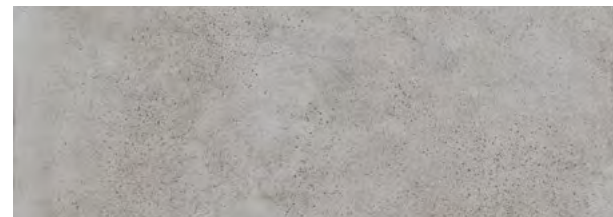

**VELA GREY**  
31,6 cm x 90 cm x 0,9 cm / 12" x 35" 100294596 G261  
**PERFIL VELA GREY\***  
1,5 cm x 31,6 cm / 2/3" x 12" 100296317 G77  
Butech: Colorstuk Rapid Manhattan 100236464



**LIMIT VELA GREY**  
31,6 cm x 90 cm x 0,9 cm / 12" x 35" 100294568 G271  
Butech: Colorstuk Rapid Manhattan 100236464

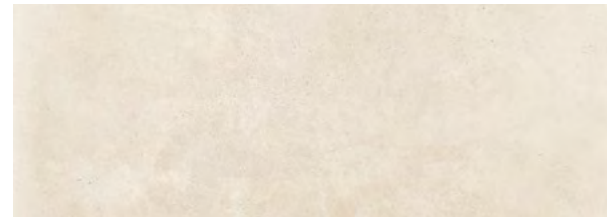

**VELA NATURAL**  
31,6 cm x 90 cm x 0,9 cm / 12" x 35" 100294587 G261  
**PERFIL VELA NATURAL\***  
1,5 cm x 31,6 cm / 2/3" x 12" 100296368 G77  
Butech: Colorstuk Rapid Gris 100236834

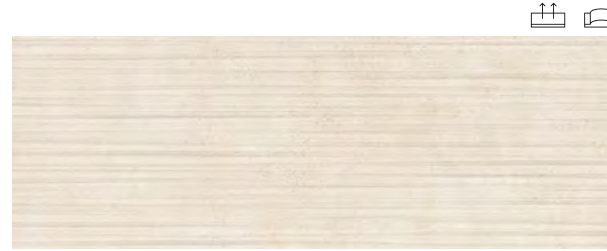

**LIMIT VELA NATURAL**  
31,6 cm x 90 cm x 0,9 cm / 12" x 35" 100294594 G271  
Butech: Colorstuk Rapid Gris 100236834

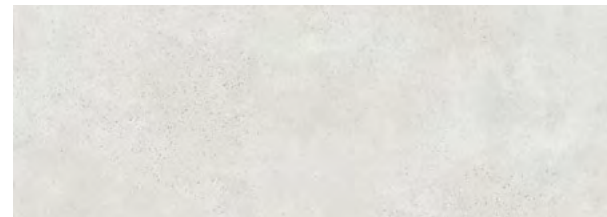

**VELA SMOKED**  
31,6 cm x 90 cm x 0,9 cm / 12" x 35" 100294588 G261  
**PERFIL VELA SMOKED\***  
1,5 cm x 31,6 cm / 2/3" x 12" 100296420 G77  
Butech: Colorstuk Rapid Gris 100236834



**LIMIT VELA SMOKED**  
31,6 cm x 90 cm x 0,9 cm / 12" x 35" 100294621 G271  
Butech: Colorstuk Rapid Gris 100236834

**\*Perfil**

CONSULTAR DISPONIBILIDAD PARA OTROS FORMATOS.  
CHECK AVAILABILITY FOR OTHER SIZES.

EMBALAJE PACKING	PZ	M2	KG	CJ	M2	KG	BUTECH
31,6 x 90	4	1,14	18	57	64,84	1046	Flexitec Pro / One-flex Pro
Limit	4	1,14	17	57	64,84	987	Flexitec Pro / One-flex Pro
Perfil 1,5 x 45	30	0,28	4	42	11,94	161	

Valores aproximados. Approximated values.



PAVIMENTO COMBINABLE: SERIE VELA 59,6 CM X 59,6 CM / 24" X 24"  
FLOOR TILES COMBINATIONS: VELA SERIE 59,6 CM X 59,6 CM / 24" X 24"

PG. 266 - 269

**\*Perfil**

CONSULTAR DISPONIBILIDAD PARA OTROS FORMATOS.  
CHECK AVAILABILITY FOR OTHER SIZES.

EMBALAJE PACKING	PZ	M2	KG	CJ	M2	KG	BUTECH
31,6 x 90	4	1,14	18	57	64,84	1046	Flexitec Pro / One-flex Pro
Limit	4	1,14	17	57	64,84	987	Flexitec Pro / One-flex Pro
Perfil 1,5 x 45	30	0,28	4	42	11,94	161	

Valores aproximados. Approximated values.

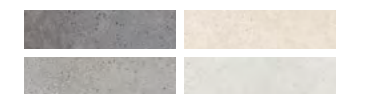

PAVIMENTO COMBINABLE: SERIE VELA 59,6 CM X 59,6 CM / 24" X 24"  
FLOOR TILES COMBINATIONS: VELA SERIE 59,6 CM X 59,6 CM / 24" X 24"

PG. 266 - 269

052  
053



Berna Acero 45 cm x 120 cm  
Stripe Berna Acero 45 cm x 120 cm  
Berna Acero Perfil 1,5 cm x 45 cm

WALL TILE  
piedra / stone

# Berna

## Stripe Berna

Revestimiento Monoporosa Rectificado / Rectified Wall Tiles



**BERNA ACERO**  
45 cm x 120 cm x 1,02 cm / 18" x 47" 100245281 G270

**PERFIL BERNA ACERO\***  
1,5 cm x 45 cm / 2/3" x 18" 100246472 G92  
Butech: Colorstuk Rapid Manhattan 100236464



**STRIPE BERNA ACERO**  
45 cm x 120 cm x 1,03 cm / 18" x 47" 100245260 G274  
Butech: Colorstuk Rapid Manhattan 100236464

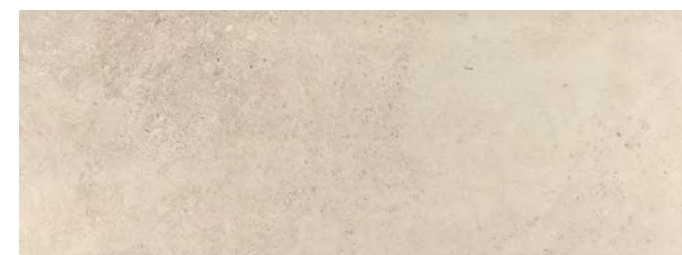

**BERNA CALIZA**  
45 cm x 120 cm x 1,02 cm / 18" x 47" 100245273 G270

**PERFIL BERNA CALIZA\***  
1,5 cm x 45 cm / 2/3" x 18" 100246473 G92  
Butech: Colorstuk Rapid Beige 100236808



**STRIPE BERNA CALIZA**  
45 cm x 120 cm x 1,03 cm / 18" x 47" 100245235 G274  
Butech: Colorstuk Rapid Beige 100236808

**\*Perfil**

CONSULTAR DISPONIBILIDAD PARA OTROS FORMATOS.  
CHECK AVAILABILITY FOR OTHER SIZES.

EMBALAJE  
PACKING



MODELO / MODEL	PZ	M2	KG	CJ	M2	KG	BUTECH
45 x 120	3	1,62	26	40	64,80	1044	Fr-one n / One-flex Prem.
Stripe	3	1,62	28	40	64,80	1122	Fr-one n / One-flex Prem.
Perfil 1,5 x 45	20	0,27	4	56	15,12	204	

Valores aproximados. Approximated values.

PAVIMENTO COMBINABLE: SERIE BERNA 59,6 CM X 59,6 CM / 24" X 24"  
FLOOR TILES COMBINATIONS: BERNA SERIE 59,6 CM X 59,6 CM / 24" X 24"

054  
055



WALL TILE  
piedra / stone

# Boston

## Deco Boston

Revestimiento Monoporosa Rectificado / Rectified Wall Tiles

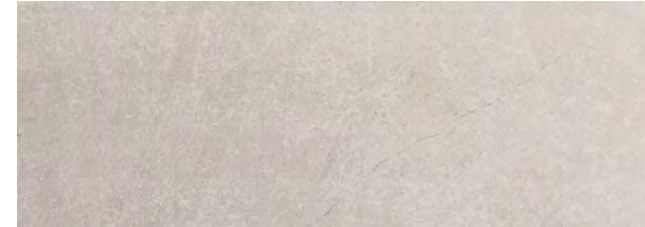
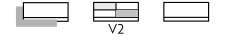

### BOSTON TOPO

33,3 cm x 100 cm x 0,93 cm / 13" x 40" 100291685 G261

### PERFIL BOSTON TOPO\*

1,5 cm x 33,3 cm / 2/16" x 13" 100293482 G77

Butech: Colorstuk Rapid Gris 100236834



### DECO BOSTON TOPO

33,3 cm x 100 cm x 1,13 cm / 13" x 40" 100291714 G271

Butech: Colorstuk Rapid Gris 100236834

Deco Boston Topo 33,3 cm x 100 cm

### \*Perfil

CONSULTAR DISPONIBILIDAD PARA OTROS FORMATOS.  
CHECK AVAILABILITY FOR OTHER SIZES.

### EMBALAJE PACKING



MODELO / MODEL	PZ	M2	KG	CJ	M2	KG	BUTECH
33,3 x 100	5	1,66	27	44	73,28	1192	Fr-one n / One-flex Prem.
Deco	4	1,33	24	44	58,60	1047	Fr-one n / One-flex Prem.
Perfil 1,5 x 33,3	30	0,30	4	42	12,58	156	

Valores aproximados. Approximated values.



PAVIMENTO COMBINABLE: SERIE BOSTON 40 CM X 80 CM / 16" X 32"  
FLOOR TILES COMBINATIONS: BOSTON SERIE 40 CM X 80 CM / 16" X 32"



Spiga Bután 45 cm x 120 cm

WALL TILE  
piedra / stone

# Bután

## Block Bután + Spiga Bután

Revestimiento Monoporosa Rectificado / Rectified Wall Tiles



### BUTÁN BONE

45 cm x 120 cm x 1,02 cm / 18" x 47" 100280327 G270

### PERFIL BUTÁN BONE\*

1,5 cm x 45 cm / 2/3" x 18" 100281160 G92

Butech: Colorstuk Rapid Perla 100275760

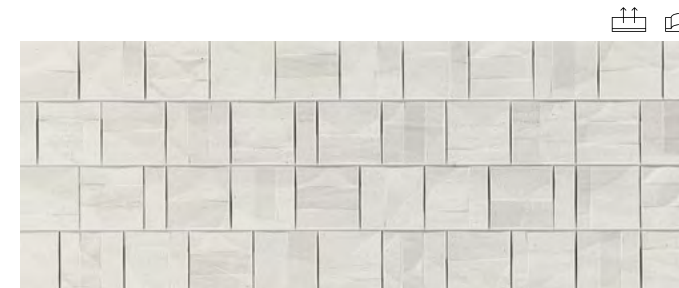

### BLOCK BUTÁN BONE

45 cm x 120 cm x 1,01 cm / 18" x 47" 100280341 G274

Butech: Colorstuk Especial Nacaré 100238235



### SPIGA BUTÁN

45 cm x 120 cm x 1,04 cm / 18" x 47" 100280744 G274

Butech: Colorstuk Especial Nacaré 100238235

### \*Perfil

CONSULTAR DISPONIBILIDAD PARA OTROS FORMATOS.  
CHECK AVAILABILITY FOR OTHER SIZES.

EMBALAJE  
PACKING



MODELO / MODEL	PZ	M2	KG	CJ	M2	KG	BUTECH
45 x 120	3	1,62	26	40	64,80	1059	Fr-one n / One-flex Prem.
Block	3	1,62	29	40	64,80	1157	Fr-one n / One-flex Prem.
Spiga	3	1,62	27	40	64,80	1099	Fr-one n / One-flex Prem.
Perfil 1,5 x 45	20	0,27	4	56	15,12	204	

Valores aproximados. Approximated values.

PAVIMENTO COMBINABLE: SERIE BUTÁN 59,6 CM X 59,6 CM / 24" X 24"  
FLOOR TILES COMBINATIONS: BUTÁN SERIE 59,6 CM X 59,6 CM / 24" X 24"

058  
059



Croix Sand 33,3 cm x 100 cm  
Dayton Sand 33,3 cm x 100 cm  
Dayton Sand 59,6 cm x 59,6 cm

WALL TILE  
piedra / stone

# Dayton Croix

Revestimiento Monoporosa Rectificado / Rectified Wall Tiles

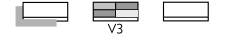

**DAYTON SAND**  
33,3 cm x 100 cm x 0,92 cm / 13" x 40" 100295161 G271

**PERFIL DAYTON SAND\***  
1,5 cm x 33,3 cm / 2/16" x 13" 100295453 G77  
Butech: Colorstuk Rapid Beige 100236808



**CROIX SAND**  
33,3 cm x 100 cm x 0,92 cm / 13" x 40" 100295113 G271  
Butech: Colorstuk Rapid Beige 100236808

**\*Perfil**

CONSULTAR DISPONIBILIDAD PARA OTROS FORMATOS.  
CHECK AVAILABILITY FOR OTHER SIZES.

**EMBALAJE  
PACKING**



MODELO / MODEL	PZ	M2	KG	CJ	M2	KG	BUTECH
33,3 x 100	5	1,66	29	44	73,26	1267	Fr-one n / One-flex Prem.
Croix	5	1,66	28	44	73,26	1237	Fr-one n / One-flex Prem.
Perfil 1,5 x 33,3	30	0,30	4	42	12,59	156	

Valores aproximados. Approximated values.

PAVIMENTO COMBINABLE: SERIE DAYTON 59,6 CM X 59,6 CM / 24" X 24"  
FLOOR TILES COMBINATIONS: DAYTON SERIE 59,6 CM X 59,6 CM / 24" X 24"

# Dover

## Belice + Dover Modern Line

Revestimiento Monoporosa Rectificado / Rectified Wall Tiles



WALL TILE  
piedra / stone

# Dover

## Belice + Dover Modern Line + Dover Antique

Revestimiento Monoporosa Rectificado / Rectified Wall Tiles



### DOVER ACERO

33,3 cm x 100 cm x 0,90 cm / 13" x 40" 100291805 G261

### PERFIL DOVER ACERO\*

1,5 cm x 33,3 cm / 2/3" x 13" 100293585 G77

Butech: Colorstuk Rapid Gris 100236834

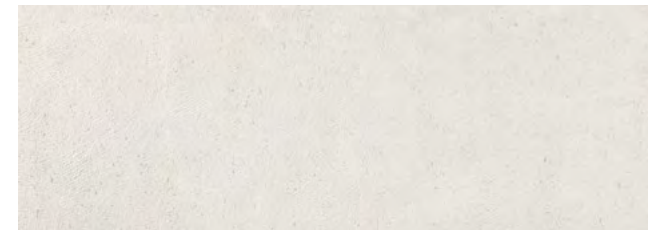

### DOVER CALIZA

33,3 cm x 100 cm x 0,90 cm / 13" x 40" 100291808 G261

### PERFIL DOVER CALIZA\*

1,5 cm x 33,3 cm / 2/3" x 13" 100293651 G77

Butech: Colorstuk Rapid Gris 100236834



### BELICE ACERO

33,3 cm x 100 cm x 0,91 cm / 13" x 40" 100291649 G271

Butech: Colorstuk Rapid Gris 100236834



### BELICE CALIZA

33,3 cm x 100 cm x 0,91 cm / 13" x 40" 100291710 G271

Butech: Colorstuk Rapid Gris 100236834



### DOVER MODERN LINE ACERO

33,3 cm x 100 cm x 1,14 cm / 13" x 40" 100291810 G271

Butech: Colorstuk Rapid Gris 100236834



### DOVER MODERN LINE CALIZA

33,3 cm x 100 cm x 1,14 cm / 13" x 40" 100291807 G271

Butech: Colorstuk Rapid Gris 100236834

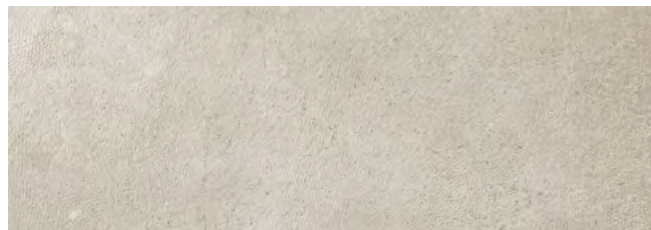

### DOVER ARENA

33,3 cm x 100 cm x 0,90 cm / 13" x 40" 100291794 G261

### PERFIL DOVER ARENA\*

1,5 cm x 33,3 cm / 2/3" x 13" 100293588 G77

Butech: Colorstuk Rapid Gris 100236834

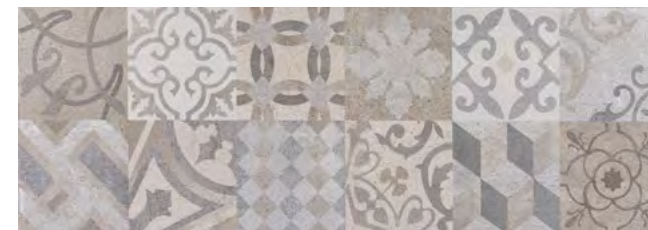

### DOVER ANTIQUE

33,3 cm x 100 cm x 0,90 cm / 13" x 40" 100292687 G271

Butech: Colorstuk Rapid Cemento 100236449

SERIE DOVER ANTIQUE ESTÁ FORMADA POR 6 DECORADOS DISTINTOS ALEATORIOS.  
DOVER ANTIQUE SERIE IS MADE IN 6 DIFFERENT RANDOM PATTERNS.

#### \*Perfil

CONSULTAR DISPONIBILIDAD PARA OTROS FORMATOS.  
CHECK AVAILABILITY FOR OTHER SIZES.

#### EMBALAJE PACKING



MODELO / MODEL	PZ	M2	KG	CJ	M2	KG	BUTECH
33,3 x 100	5	1,66	26	44	73,26	1156	Fr-one n / One-flex Prem.
Belice	5	1,66	25	44	73,26	1122	Fr-one n / One-flex Prem.
Dover Modern Line	4	1,33	25	44	58,60	1102	Fr-one n / One-flex Prem.
Dover Antique	5	1,66	26	44	73,26	1138	Fr-one n / One-flex Prem.
Perfil 1,5 x 33,3	30	0,30	4	42	12,59	156	

Valores aproximados. Approximated values.



PAVIMENTO COMBINABLE: SERIE DOVER 59,6 CM X 59,6 CM / 24" X 24"  
FLOOR TILES COMBINATIONS: DOVER SERIE 59,6 CM X 59,6 CM / 24" X 24"

PG. 286 - 287

#### \*Perfil

CONSULTAR DISPONIBILIDAD PARA OTROS FORMATOS.  
CHECK AVAILABILITY FOR OTHER SIZES.

#### EMBALAJE PACKING



MODELO / MODEL	PZ	M2	KG	CJ	M2	KG	BUTECH
33,3 x 100	5	1,66	26	44	73,26	1156	Fr-one n / One-flex Prem.
Belice	5	1,66	25	44	73,26	1122	Fr-one n / One-flex Prem.
Dover Modern Line	4	1,33	25	44	58,60	1102	Fr-one n / One-flex Prem.
Dover Antique	5	1,66	26	44	73,26	1138	Fr-one n / One-flex Prem.
Perfil 1,5 x 33,3	30	0,30	4	42	12,59	156	

Valores aproximados. Approximated values.



PAVIMENTO COMBINABLE: SERIE DOVER 59,6 CM X 59,6 CM / 24" X 24"  
FLOOR TILES COMBINATIONS: DOVER SERIE 59,6 CM X 59,6 CM / 24" X 24"

PG. 286 - 287



062  
063



Dover Acero 33,3 cm x 100 cm  
Dover Acero 59,6 cm x 59,6 cm



Dover Calliza 33,3 cm x 100 cm  
Dover Antique 33,3 cm x 100 cm  
Dover Calliza 59,6 cm x 59,6 cm  
Dover Antique 59,6 cm x 59,6 cm

# Durango

WALL TILE  
piedra / stone

Revestimiento Monoporosa Rectificado / Rectified Wall Tiles



## DURANGO ACERO

59,6 cm x 150 cm x 1,1 cm / 24" x 59" 100272816 G276

33,3 cm x 100 cm x 0,90 cm / 13" x 40" 100291815 G261

### PERFIL DURANGO ACERO\*

1,5 cm x 59,6 cm / 2/3" x 24" 100274438 G92

1,5 cm x 33,3 cm / 2/3" x 13" 100293636 G77

Butech: Colorstuk Rapid Gris 100236834



## DURANGO BONE

59,6 cm x 150 cm x 1,1 cm / 24" x 59" 100272858 G276

33,3 cm x 100 cm x 0,90 cm / 13" x 40" 100291816 G261

### PERFIL DURANGO BONE\*

1,5 cm x 59,6 cm / 2/3" x 24" 100274490 G92

1,5 cm x 33,3 cm / 2/3" x 13" 100293642 G77

Butech: Colorstuk Rapid Perla 100275760

Butech: Colorstuk Rapid Marfil 100236794

# Deco Durango + Mosaico Durango + Spiga Durango

Revestimiento Monoporosa Rectificado / Rectified Wall Tiles



## DECO DURANGO

59,6 cm x 150 cm x 1,1 cm / 24" x 59" 100272857 G278

Butech: Colorstuk Rapid Gris 100236834

DECO DURANGO ESTÁ FORMADA POR 3 DECORADOS DISTINTOS ALEATORIOS.  
DECO DURANGO IS MADE IN 3 DIFFERENT RANDOM PATTERNS.



## MOSAICO DURANGO

59,6 cm x 150 cm x 1,1 cm / 24" x 59" 100272817 G278

33,3 cm x 100 cm x 0,90 cm / 13" x 40" 100292053 G271

Butech: Colorstuk Rapid Gris 100236834



## SPIGA DURANGO

59,6 cm x 150 cm x 1,1 cm / 24" x 59" 100272882 G278

33,3 cm x 100 cm x 0,90 cm / 13" x 40" 100291793 G271

Butech: Colorstuk Rapid Gris 100236834

Butech: Colorstuk Especial Nacar6 100238235

### \*Perfil

CONSULTAR DISPONIBILIDAD PARA OTROS FORMATOS.  
CHECK AVAILABILITY FOR OTHER SIZES.

### EMBALAJE PACKING



MODELO / MODEL	PZ	M2	KG	CJ	M2	KG	BUTECH
59,6 x 150	3	2,68	47	20	53,64	942	Fr-one n / One-flex Prem.
33,3 x 100	5	1,66	26	44	73,26	1153	Fr-one n / One-flex Prem.
Perfil 1,5 x 59,6	15	0,27	4	28	7,51	100	
Perfil 1,5 x 33,3	30	0,30	4	42	12,59	156	

Valores aproximados. Approximated values.

PAVIMENTO COMBINABLE: SERIE DURANGO 59,6 CM X 59,6 CM / 24" X 24"  
FLOOR TILES COMBINATIONS: DURANGO SERIE 59,6 CM X 59,6 CM / 24" X 24"

PG. 288 - 289

### \*Perfil

CONSULTAR DISPONIBILIDAD PARA OTROS FORMATOS.  
CHECK AVAILABILITY FOR OTHER SIZES.

### EMBALAJE PACKING



MODELO / MODEL	PZ	M2	KG	CJ	M2	KG	BUTECH
Deco	3	2,68	47	18	48,27	848	Fr-one n / One-flex Prem.
Mosaico 59,6 x 150	3	2,68	47	18	48,27	848	Fr-one n / One-flex Prem.
Spiga 59,6 x 150	3	2,68	47	18	48,27	848	Fr-one n / One-flex Prem.
Mosaico 33,3 x 100	4	1,33	27	44	58,61	1069	Fr-one n / One-flex Prem.
Spiga 33,3 x 100	4	1,33	27	44	58,61	962	Fr-one n / One-flex Prem.

Valores aproximados. Approximated values.

PAVIMENTO COMBINABLE: SERIE DURANGO 59,6 CM X 59,6 CM / 24" X 24"  
FLOOR TILES COMBINATIONS: DURANGO SERIE 59,6 CM X 59,6 CM / 24" X 24"

PG. 288 - 289

066  
067



Durango Bone 59,6 cm x 150 cm



Durango Bone 59,6 cm x 150 cm  
Mosaico Durango 59,6 cm x 150 cm  
Durango Bone 120 cm x 120 cm

WALL TILE

# Hannover

WALL TILE  
piedra / stone

Revestimiento Monoporosa Rectificado / Rectified Wall Tiles



NEW



## HANNOVER BONE

59,6 cm x 150 cm x 1,1 cm / 24" x 59" 100304574 G276

### PERFIL HANNOVER BONE\*

1,5 cm x 59,6 cm / 2/8" x 24" 100314322 G92

Butech: Colorstuk Rapid Perla 100275760

NEW



## HANNOVER SILVER

59,6 cm x 150 cm x 1,1 cm / 24" x 59" 100304593 G276

### PERFIL HANNOVER SILVER\*

1,5 cm x 59,6 cm / 2/8" x 24" 100314297 G92

Butech: Colorstuk Rapid Manhattan 100236464

NEW



## HANNOVER TOPO

59,6 cm x 150 cm x 1,1 cm / 24" x 59" 100304568 G276

### PERFIL HANNOVER TOPO\*

1,5 cm x 59,6 cm / 2/8" x 24" 100314323 G92

Butech: Colorstuk Rapid Gris 100236834

#### \*Perfil

CONSULTAR DISPONIBILIDAD PARA OTROS FORMATOS.  
CHECK AVAILABILITY FOR OTHER SIZES.

#### EMBALAJE PACKING



MODELO / MODEL	PZ	M2	KG	CJ	M2	KG	BUTECH
59,6 x 150	3	2,68	47	20	53,64	942	Fr-one n / One-flex Prem.
Perfil 1,5 x 59,6	15	0,27	4	28	7,51	100	

Valores aproximados. Approximated values.

PAVIMENTO COMBINABLE: SERIE HANNOVER 59,6 CM X 59,6 CM / 24" X 24"  
FLOOR TILES COMBINATIONS: HANNOVER SERIE 59,6 CM X 59,6 CM / 24" X 24"

PG. 290 - 293

# Hannover

## Deco Hannover + Listón Hannover

Revestimiento Monoporosa Rectificado / Rectified Wall Tiles

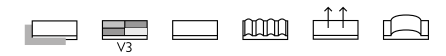

NEW



## DECO HANNOVER

59,6 cm x 150 cm x 1,1 cm / 24" x 59" 100305932 G278

Butech: Colorstuk Rapid Manhattan 100236464

DECO HANNOVER ESTÁ FORMADA POR 3 DECORADOS DISTINTOS ALEATORIOS.  
DECO HANNOVER IS MADE IN 3 DIFFERENT RANDOM PATTERNS.

NEW



## LISTÓN HANNOVER BONE TOPO

59,6 cm x 150 cm x 1,1 cm / 24" x 59" 100304585 G278

Butech: Colorstuk Rapid Gris 100236834

NEW



## LISTÓN HANNOVER SILVER

59,6 cm x 150 cm x 1,1 cm / 24" x 59" 100304577 G278

Butech: Colorstuk Rapid Manhattan 100236464

#### EMBALAJE PACKING



MODELO / MODEL	PZ	M2	KG	CJ	M2	KG	BUTECH
Deco / Mosaico	3	2,68	47	18	48,28	848	Fr-one n / One-flex Prem.

Valores aproximados. Approximated values.

PAVIMENTO COMBINABLE: SERIE HANNOVER 59,6 CM X 59,6 CM / 24" X 24"  
FLOOR TILES COMBINATIONS: HANNOVER SERIE 59,6 CM X 59,6 CM / 24" X 24"

PG. 290 - 293

070  
071



Hannover Silver 59,6 cm x 150 cm  
Liscio Hannover Silver 59,6 cm x 150 cm  
Hannover Silver 120 cm x 120 cm



Deco Hannover 59,6 cm x 150 cm

WALL TILE

# Image Deco Image

Revestimiento Monoporosa Rectificado / Rectified Wall Tiles



**IMAGE CREAM**  
59,6 cm x 150 cm x 1,1 cm / 24" x 59" 100293246 G276  
33,3 cm x 100 cm x 0,92 cm / 13" x 40" 100295155 G271  
**PERFIL IMAGE CREAM\***  
1,5 cm x 59,6 cm / 2/3" x 24" 100293491 G92  
1,5 cm x 33,3 cm / 2/3" x 13" 100203917 G77  
Butech: Colorstuk Rapid Beige 100236808



**DECO IMAGE CREAM**  
33,3 cm x 100 cm x 1,2 cm / 13" x 40" 100294403 G271  
Butech: Colorstuk Rapid Beige 100236808



**IMAGE DARK**  
59,6 cm x 150 cm x 1,1 cm / 24" x 59" 100293238 G276  
33,3 cm x 100 cm x 0,92 cm / 13" x 40" 100295170 G271  
**PERFIL IMAGE DARK\***  
1,5 cm x 59,6 cm / 2/3" x 24" 100293454 G92  
1,5 cm x 33,3 cm / 2/3" x 13" 100203905 G77  
Butech: Colorstuk Rapid Antracita 100236481



**DECO IMAGE DARK**  
33,3 cm x 100 cm x 1,2 cm / 13" x 40" 100294303 G271  
Butech: Colorstuk Rapid Antracita 100236481

**\*Perfil**  
CONSULTAR DISPONIBILIDAD PARA OTROS FORMATOS.  
CHECK AVAILABILITY FOR OTHER SIZES.

EMBALAJE PACKING	PZ	M2	KG	CJ	M2	KG	BUTECH
59,6 x 150	3	2,68	47	20	53,64	942	Fr-one n / One-flex Prem.
33,3 x 100	5	1,66	26	44	73,26	1126	Fr-one n / One-flex Prem.
Deco	4	1,33	24	44	58,80	1057	Fr-one n / One-flex Prem.
Perfil 1,5 x 59,6	15	0,27	4	28	7,51	100	
Perfil 1,5 x 33,3	30	0,30	4	42	12,59	156	

Valores aproximados. Approximated values.

PAVIMENTO COMBINABLE: SERIE IMAGE 40 CM X 80 CM / 16" X 32"	
FLOOR TILES COMBINATIONS: IMAGE SERIE 40 CM X 80 CM / 16" X 32"	

PG. 294 - 295

# Image Deco Image

Revestimiento Monoporosa Rectificado / Rectified Wall Tiles



**IMAGE SILVER**  
59,6 cm x 150 cm x 1,1 cm / 24" x 59" 100293271 G276  
33,3 cm x 100 cm x 0,92 cm / 13" x 40" 100295171 G271  
**PERFIL IMAGE SILVER\***  
1,5 cm x 59,6 cm / 2/3" x 24" 100293465 G92  
1,5 cm x 33,3 cm / 2/3" x 13" 100203919 G77  
Butech: Colorstuk Rapid Cemento 100236449

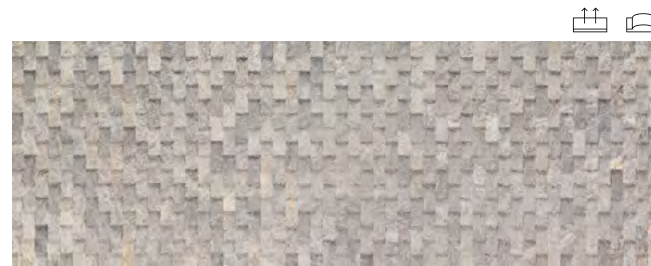

**DECO IMAGE SILVER**  
33,3 cm x 100 cm x 1,2 cm / 13" x 40" 100294391 G271  
Butech: Colorstuk Rapid Cemento 100236449

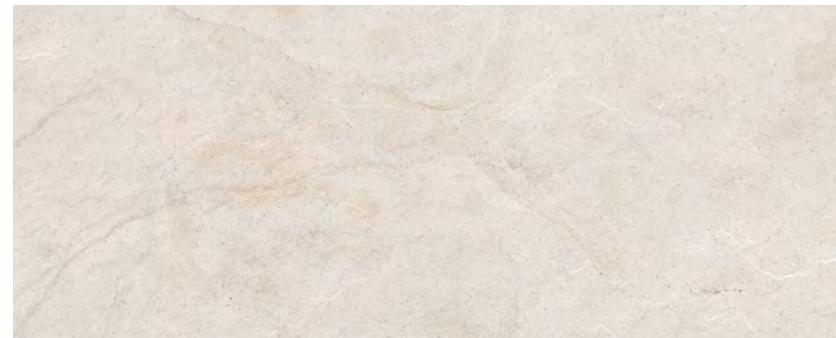

**IMAGE WHITE**  
59,6 cm x 150 cm x 1,1 cm / 24" x 59" 100293209 G276  
33,3 cm x 100 cm x 0,92 cm / 13" x 40" 100295162 G271  
**PERFIL IMAGE WHITE\***  
1,5 cm x 59,6 cm / 2/3" x 24" 100293530 G92  
1,5 cm x 33,3 cm / 2/3" x 13" 100203906 G77  
Butech: Colorstuk Especial White 100238236

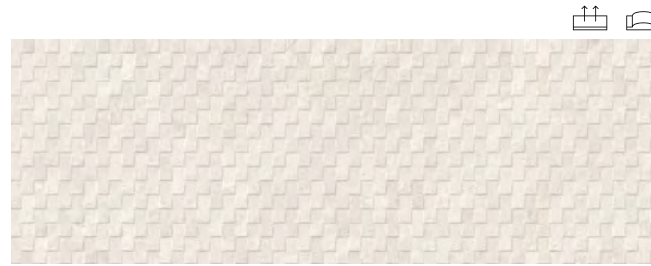

**DECO IMAGE WHITE**  
33,3 cm x 100 cm x 1,2 cm / 13" x 40" 100294306 G271  
Butech: Colorstuk Especial White 100238236

**\*Perfil**  
CONSULTAR DISPONIBILIDAD PARA OTROS FORMATOS.  
CHECK AVAILABILITY FOR OTHER SIZES.

EMBALAJE PACKING	PZ	M2	KG	CJ	M2	KG	BUTECH
59,6 x 150	3	2,68	47	20	53,64	942	Fr-one n / One-flex Prem.
33,3 x 100	5	1,66	26	44	73,26	1126	Fr-one n / One-flex Prem.
Deco	4	1,33	24	44	58,80	1057	Fr-one n / One-flex Prem.
Perfil 1,5 x 59,6	15	0,27	4	28	7,51	100	
Perfil 1,5 x 33,3	30	0,30	4	42	12,59	156	

Valores aproximados. Approximated values.

PAVIMENTO COMBINABLE: SERIE IMAGE 40 CM X 80 CM / 16" X 32"	
FLOOR TILES COMBINATIONS: IMAGE SERIE 40 CM X 80 CM / 16" X 32"	

PG. 294 - 295

074  
075



Image Dark 59,6 cm x 150 cm  
Manhattan Cognac 19,3 cm x 120 cm  
Barcelona E 69,6 cm x 59,6 cm

WALL TILE

076  
077



WALL TILE  
piedra / stone

# Karachi

Revestimiento Monoporosa Rectificado / Rectified Wall Tiles



WALL TILE



## KARACHI ACERO

59,6 cm x 150 cm x 1,1 cm / 24" x 59" 100280880 G276

### PERFIL KARACHI ACERO\*

1,5 cm x 59,6 cm / 2,35" x 24" 100281170 G92

Butech: Colorstuk Rapid Cemento 100236449

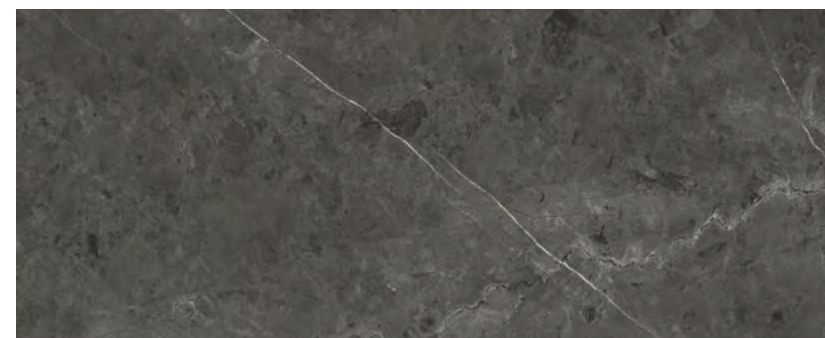

## KARACHI GREY

59,6 cm x 150 cm x 1,1 cm / 24" x 59" 100280817 G276

### PERFIL KARACHI GREY\*

1,5 cm x 59,6 cm / 2,35" x 24" 100281163 G92

Butech: Colorstuk Rapid Negro 100236475

Karachi/Acero 59,6 cm x 150 cm

### \*Perfil

CONSULTAR DISPONIBILIDAD PARA OTROS FORMATOS.  
CHECK AVAILABILITY FOR OTHER SIZES.

### EMBALAJE PACKING



MODELO / MODEL	PZ	M2	KG	CJ	M2	KG	BUTECH
59,6 x 150	3	2,68	47	20	53,64	942	Fr-one n / One-flex Prem.
Perfil 1,5 x 59,6	15	0,27	4	28	7,51	100	

Valores aproximados. Approximated values.



Revestimiento Monoporosa Rectificado / Rectified Wall Tiles



**NEW**



**LUCERNA SILVER**

45 cm x 120 cm x 1 cm / 18" x 47" 100314058 G270

**PERFIL LUCERNA SILVER\***

1,5 cm x 45 cm / 2/3" x 18" 100314300 G92

Butech: Colorstuk Rapid Manhattan 100236464

Lucerna Silver 45 cm x 120 cm

**\*Perfil**

CONSULTAR DISPONIBILIDAD PARA OTROS FORMATOS.  
CHECK AVAILABILITY FOR OTHER SIZES.

**EMBALAJE  
PACKING**

MODELO / MODEL	PZ	M2	KG	CJ	M2	KG	BUTECH
45 x 120	3	1,62	26	40	64,80	1054	Fr-one n / One-flex Prem.
Perfil 1,5 x 45	20	0,27	4	56	15,12	204	

Valores aproximados. Approximated values.

PAVIMENTO COMBINABLE: SERIE LUCERNA 59,6 CM X 59,6 CM / 24" X 24"  
FLOOR TILES COMBINATIONS: LUCERNA SERIE 59,6 CM X 59,6 CM / 24" X 24"



Madagascar Blanco 33,3 cm x 100 cm  
 Ona Blanco 33,3 cm x 100 cm

WALL TILE  
piedra / stone

# Madagascar

Ona

Revestimiento Monoporosa Rectificado / Rectified Wall Tiles

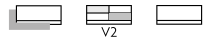

**MADAGASCAR BLANCO**

33,3 cm x 100 cm x 0,92 cm / 13" x 40" 100295136 G261

**PERFIL MADAGASCAR BLANCO\***

1,5 cm x 33,3 cm / 2/8" x 13" 100180149 G77

Butech: Colorstuk Rapid Blanco 100236463



**ONA BLANCO**

33,3 cm x 100 cm x 1,2 cm / 13" x 40" 100295097 G271

Butech: Colorstuk Rapid Blanco 100236463



**MADAGASCAR NATURAL**

33,3 cm x 100 cm x 0,92 cm / 13" x 40" 100295137 G261

**PERFIL MADAGASCAR NATURAL**

1,5 cm x 33,3 cm / 2/8" x 13" 100295428 G77

Butech: Colorstuk Rapid Manhattan 100236464



**ONA NATURAL**

33,3 cm x 100 cm x 1,2 cm / 13" x 40" 100295006 G271

Butech: Colorstuk Rapid Manhattan 100236464

**\*Perfil**

CONSULTAR DISPONIBILIDAD PARA OTROS FORMATOS.  
CHECK AVAILABILITY FOR OTHER SIZES.

EMBALAJE  
PACKING

MODELO / MODEL	PZ	M2	KG	CJ	M2	KG	BUTECH
33,3 x 100	5	1,66	28	44	73,26	1218	Fr-one n / One-flex Prem.
Ona	4	1,33	23	44	58,60	1016	Fr-one n / One-flex Prem.
Perfil 1,5 x 33,3	30	0,30	4	42	12,58	156	

Valores aproximados. Approximated values.



PAVIMENTO COMBINABLE: SERIE MADAGASCAR 59,6 CM X 59,6 CM / 24" X 24"  
FLOOR TILES COMBINATIONS: MADAGASCAR SERIE 59,6 CM X 59,6 CM / 24" X 24"

# Matika

## Block Matika + Stripe Matika

Revestimiento Monoporosa Rectificado / Rectified Wall Tiles



### MATIKA ACERO

31,6 cm x 90 cm x 0,9 cm / 12" x 35" 100299415 G261

### PERFIL MATIKA ACERO\*

1,5 cm x 31,6 cm / 2/8" x 12" 100299506 G77

Butech: Colorstuk Rapid Manhattan 100236464

### MATIKA BONE

31,6 cm x 90 cm x 0,9 cm / 12" x 35" 100299460 G261

### PERFIL MATIKA BONE\*

1,5 cm x 31,6 cm / 2/8" x 12" 100299543 G77

Butech: Colorstuk Rapid Marfil 100236794



### MATIKA SILVER

31,6 cm x 90 cm x 0,9 cm / 12" x 35" 100299440 G261

### PERFIL MATIKA SILVER\*

1,5 cm x 31,6 cm / 2/8" x 12" 100299565 G77

Butech: Colorstuk Rapid Gris 100236834

### MATIKA TOPO

31,6 cm x 90 cm x 0,9 cm / 12" x 35" 100299461 G261

### PERFIL MATIKA TOPO\*

1,5 cm x 31,6 cm / 2/8" x 12" 100299528 G77

Butech: Colorstuk Rapid Cemento 100236449

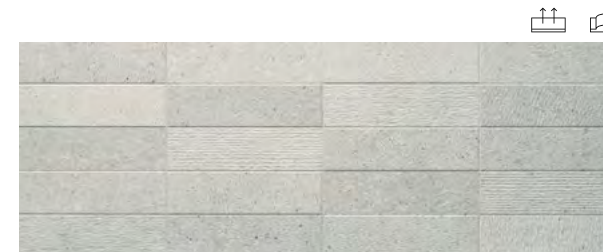
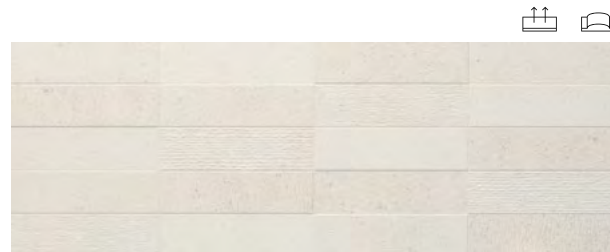

### BLOCK MATIKA ACERO

31,6 cm x 90 cm x 0,9 cm / 12" x 35" 100299408 G271

Butech: Colorstuk Rapid Manhattan 100236464

### BLOCK MATIKA BONE

31,6 cm x 90 cm x 0,9 cm / 12" x 35" 100299433 G271

Butech: Colorstuk Rapid Marfil 100236794

### BLOCK MATIKA SILVER

31,6 cm x 90 cm x 0,9 cm / 12" x 35" 100299434 G271

Butech: Colorstuk Rapid Gris 100236834

### BLOCK MATIKA TOPO

31,6 cm x 90 cm x 0,9 cm / 12" x 35" 100299435 G271

Butech: Colorstuk Rapid Cemento 100236449

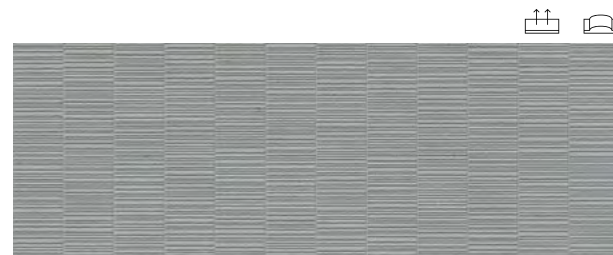

### STRIPE MATIKA ACERO

31,6 cm x 90 cm x 0,9 cm / 12" x 35" 100299462 G271

Butech: Colorstuk Rapid Manhattan 100236464

### STRIPE MATIKA BONE

31,6 cm x 90 cm x 0,9 cm / 12" x 35" 100299417 G271

Butech: Colorstuk Rapid Marfil 100236794

### STRIPE MATIKA SILVER

31,6 cm x 90 cm x 0,9 cm / 12" x 35" 100299437 G271

Butech: Colorstuk Rapid Gris 100236834

### STRIPE MATIKA TOPO

31,6 cm x 90 cm x 0,9 cm / 12" x 35" 100299443 G271

Butech: Colorstuk Rapid Cemento 100236449

#### \*Perfil

CONSULTAR DISPONIBILIDAD PARA OTROS FORMATOS.  
CHECK AVAILABILITY FOR OTHER SIZES.

#### EMBALAJE PACKING



MODELO / MODEL	PZ	M2	KG	CJ	M2	KG	BUTECH
31,6 cm x 90 cm	4	1,13	18	57	64,84	1023	Flexitec Pro / One-flex Pro
Block	4	1,13	20	51	58,02	1020	Flexitec Pro / One-flex Pro
Stripe	4	1,13	20	51	58,02	1029	Flexitec Pro / One-flex Pro
Perfil 1,5 x 31,6	30	0,28	4	42	11,94	161	

Valores aproximados. Approximated values.

PAVIMENTO COMBINABLE: SERIE MATIKA 59,6 CM X 59,6 CM / 24" X 24"  
FLOOR TILES COMBINATIONS: MATIKA SERIE 59,6 CM X 59,6 CM / 24" X 24"

PG. 302 - 305



WALL TILE  
cemento / concrete

# Matika

## Block Matika + Stripe Matika

Revestimiento Monoporosa Rectificado / Rectified Wall Tiles



### MATIKA SILVER

31,6 cm x 90 cm x 0,9 cm / 12" x 35" 100299440 G261

### PERFIL MATIKA SILVER\*

1,5 cm x 31,6 cm / 2/8" x 12" 100299565 G77

Butech: Colorstuk Rapid Gris 100236834

### MATIKA TOPO

31,6 cm x 90 cm x 0,9 cm / 12" x 35" 100299461 G261

### PERFIL MATIKA TOPO\*

1,5 cm x 31,6 cm / 2/8" x 12" 100299528 G77

Butech: Colorstuk Rapid Cemento 100236449



### BLOCK MATIKA SILVER

31,6 cm x 90 cm x 0,9 cm / 12" x 35" 100299434 G271

Butech: Colorstuk Rapid Gris 100236834

### BLOCK MATIKA TOPO

31,6 cm x 90 cm x 0,9 cm / 12" x 35" 100299435 G271

Butech: Colorstuk Rapid Cemento 100236449



### STRIPE MATIKA SILVER

31,6 cm x 90 cm x 0,9 cm / 12" x 35" 100299437 G271

Butech: Colorstuk Rapid Gris 100236834

### STRIPE MATIKA TOPO

31,6 cm x 90 cm x 0,9 cm / 12" x 35" 100299443 G271

Butech: Colorstuk Rapid Cemento 100236449

#### \*Perfil

CONSULTAR DISPONIBILIDAD PARA OTROS FORMATOS.  
CHECK AVAILABILITY FOR OTHER SIZES.

#### EMBALAJE PACKING



MODELO / MODEL	PZ	M2	KG	CJ	M2	KG	BUTECH
31,6 cm x 90 cm	4	1,13	18	57	64,84	1023	Flexitec Pro / One-flex Pro
Block	4	1,13	20	51	58,02	1020	Flexitec Pro / One-flex Pro
Stripe	4	1,13	20	51	58,02	1029	Flexitec Pro / One-flex Pro
Perfil 1,5 x 31,6	30	0,28	4	42	11,94	161	

Valores aproximados. Approximated values.

PAVIMENTO COMBINABLE: SERIE MATIKA 59,6 CM X 59,6 CM / 24" X 24"  
FLOOR TILES COMBINATIONS: MATIKA SERIE 59,6 CM X 59,6 CM / 24" X 24"

PG. 302 - 305



Noir Caliza 45 cm x 120 cm  
Spiga Noir Caliza 45 cm x 120 cm  
Noir Caliza 120 cm x 120 cm

WALL TILE  
piedra / stone

# Noir

## Spiga Noir

Revestimiento Monoporosa Rectificado / Rectified Wall Tiles



NEW



**NOIR CALIZA**

45 cm x 120 cm x 1,03 cm / 18" x 47" 100298541 G270

**PERFIL NOIR CALIZA\***

1,5 cm x 45 cm / 2/3" x 18" 100300724 G92

Butech: Colorstuk Rapid Gris 100236834

NEW



**SPIGA NOIR CALIZA**

45 cm x 120 cm x 0,9 cm / 18" x 47" 100298578 G274

Butech: Colorstuk Rapid Gris 100236834

NEW

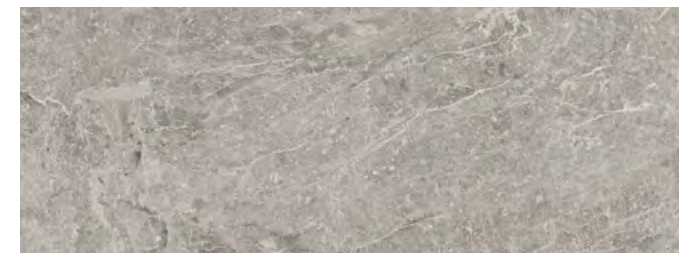

**NOIR TOPO**

45 cm x 120 cm x 1,03 cm / 18" x 47" 100298562 G270

**PERFIL NOIR TOPO\***

1,5 cm x 45 cm / 2/3" x 18" 100300743 G92

Butech: Colorstuk Rapid Manhattan 100236464

NEW



**SPIGA NOIR TOPO**

45 cm x 120 cm x 0,9 cm / 18" x 47" 100298592 G274

Butech: Colorstuk Rapid Manhattan 100236464

**\*Perfil**

CONSULTAR DISPONIBILIDAD PARA OTROS FORMATOS.  
CHECK AVAILABILITY FOR OTHER SIZES.

EMBALAJE  
PACKING



MODELO / MODEL	PZ	M2	KG	CJ	M2	KG	BUTECH
45 x 120	3	1,62	28	40	64,80	1123	Fr-one n / One-flex Prem.
Spiga	3	1,62	29	40	64,80	1147	Fr-one n / One-flex Prem.
Perfil 1,5 x 33,3	20	0,27	4	56	15,12	204	

Valores aproximados. Approximated values.



PAVIMENTO COMBINABLE: SERIE NOIR 59,6 CM X 59,6 CM / 24" X 24"  
FLOOR TILES COMBINATIONS: NOIR SERIE 59,6 CM X 59,6 CM / 24" X 24"



Ocean Caliza 33,3 cm x 100 cm  
Ocean Caliza 59,6 cm x 59,6 cm

WALL TILE  
piedra / stone

# Ocean

Revestimiento Monoporosa Rectificado / Rectified Wall Tiles



WALL TILE

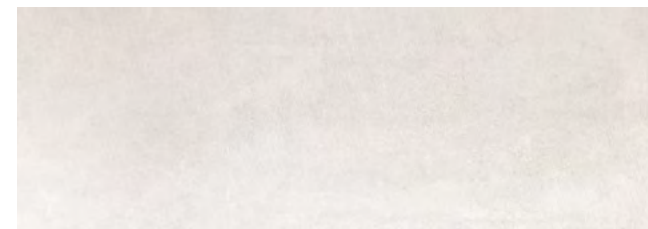

### OCEAN CALIZA

33,3 cm x 100 cm x 0,93 cm / 13" x 40" 100295166 G261

### PERFIL OCEAN CALIZA\*

1,5 cm x 33,3 cm / 2/13" x 13" 100295463 G77

Butech: Colorstuk Rapid Blanco 100236463

### \*Perfil

CONSULTAR DISPONIBILIDAD PARA OTROS FORMATOS.  
CHECK AVAILABILITY FOR OTHER SIZES.

### EMBALAJE PACKING



MODELO / MODEL	PZ	M2	KG	CJ	M2	KG	BUTECH
33,3 x 100	5	1,66	26	44	73,26	1155	Fr-one n / One-flex Prem.
Perfil 1,5 x 33,3	30	0,30	4	42	12,59	156	Fr-one n / One-flex Prem.

Valores aproximados. Approximated values.

PAVIMENTO COMBINABLE: SERIE OCEAN 59,6 CM X 59,6 CM / 24" X 24"  
FLOOR TILES COMBINATIONS: OCEAN SERIE 59,6 CM X 59,6 CM / 24" X 24"

# Persa

WALL TILE  
cemento / concrete

Revestimiento Monoporosa Rectificado / Rectified Wall Tiles



**PERSA DARK**  
31,6 cm x 90 cm x 0,9 cm / 12" x 35" 100294601 G271  
**PERFIL PERSA DARK\***  
1,5 cm x 31,6 cm / 2/3" x 12" 100296437 G77  
Butech: Colorstuk Rapid Antracita 100236481

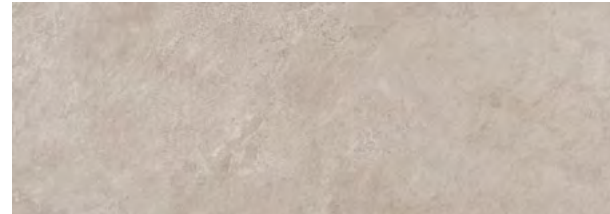

**PERSA NATURAL**  
31,6 cm x 90 cm x 0,9 cm / 12" x 35" 100294593 G271  
**PERFIL PERSA NATURAL\***  
1,5 cm x 31,6 cm / 2/3" x 12" 100296438 G77  
Butech: Colorstuk Rapid Beige 100236808



**PERSA SILVER**  
31,6 cm x 90 cm x 0,9 cm / 12" x 35" 100294605 G271  
**PERFIL PERSA SILVER\***  
1,5 cm x 31,6 cm / 2/3" x 12" 100296511 G77  
Butech: Colorstuk Rapid Manhattan 100236464

# Persa

## Limit Persa

Revestimiento Monoporosa Rectificado / Rectified Wall Tiles



**LIMIT PERSA DARK**  
31,6 cm x 90 cm x 0,9 cm / 12" x 35" 100294565 G271  
Butech: Colorstuk Rapid Antracita 100236481

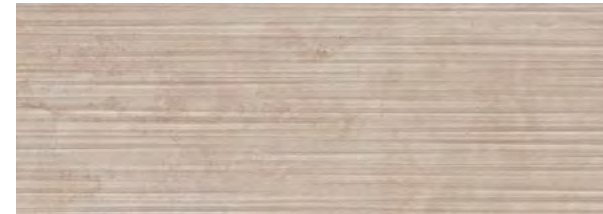

**LIMIT PERSA NATURAL**  
31,6 cm x 90 cm x 0,9 cm / 12" x 35" 100294583 G271  
Butech: Colorstuk Rapid Beige 100236808



**LIMIT PERSA SILVER**  
31,6 cm x 90 cm x 0,9 cm / 12" x 35" 100294509 G271  
Butech: Colorstuk Rapid Manhattan 100236464

**\*Perfil**

CONSULTAR DISPONIBILIDAD PARA OTROS FORMATOS.  
CHECK AVAILABILITY FOR OTHER SIZES.

EMBALAJE  
PACKING



MODELO / MODEL	PZ	M2	KG	CJ	M2	KG	BUTECH
31,6 cm x 90 cm	4	1,13	19	57	64,84	1028	Flexitec Pro / One-flex Pro
Perfil 1,5 x 31,6	30	0,28	4	42	11,94	161	

Valores aproximados. Approximated values.

PAVIMENTO COMBINABLE: SERIE PERSA 59,6 CM X 59,6 CM / 24" X 24"  
FLOOR TILES COMBINATIONS: PERSA SERIE 59,6 CM X 59,6 CM / 24" X 24"

EMBALAJE  
PACKING



MODELO / MODEL	PZ	M2	KG	CJ	M2	KG	BUTECH
Limit	4	1,13	17	57	64,84	971	Flexitec Pro / One-flex Pro

Valores aproximados. Approximated values.

PAVIMENTO COMBINABLE: SERIE PERSA 59,6 CM X 59,6 CM / 24" X 24"  
FLOOR TILES COMBINATIONS: PERSA SERIE 59,6 CM X 59,6 CM / 24" X 24"

090  
091



WALL TILE  
piedra / stone

# Prada

## Mombasa Prada + Mosaico Prada + Spiga Prada

Revestimiento Monoporosa Rectificado / Rectified Wall Tiles



### PRADA ACERO

45 cm x 120 cm x 1,02 cm / 18" x 47" 100239845 G270

### PERFIL PRADA ACERO\*

1,5 cm x 45 cm / 5/8" x 18" 100240924 G92

Butech: Colorstuk Rapid Gris 100236834



### MOMBASA PRADA ACERO

45 cm x 120 cm x 1,15 cm / 18" x 47" 100239809 G274

Butech: Colorstuk Rapid Gris 100236834



### MOSAICO PRADA ACERO

45 cm x 120 cm x 1,2 cm / 18" x 47" 100239829 G274

Butech: Colorstuk Rapid Gris 100236834

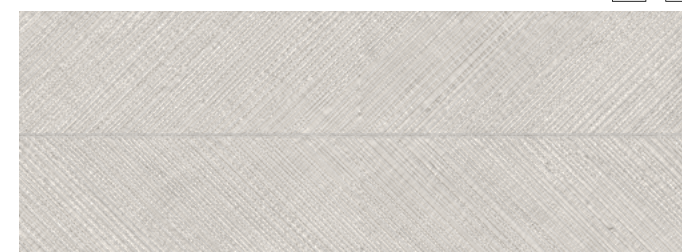

### SPIGA PRADA ACERO

45 cm x 120 cm x 1 cm / 18" x 47" 100239874 G274

Butech: Colorstuk Rapid Gris 100236834

### \*Perfil

CONSULTAR DISPONIBILIDAD PARA OTROS FORMATOS.  
CHECK AVAILABILITY FOR OTHER SIZES.

### EMBALAJE PACKING

MODELO / MODEL	PZ	M2	KG	CJ	M2	KG	BUTECH
45 x 120	3	1,62	27	40	64,80	1062	Fr-one n / One-flex Prem.
Mombasa	3	1,62	28	40	64,80	1106	Fr-one n / One-flex Prem.
Mosaico	3	1,62	25	40	64,80	1010	Fr-one n / One-flex Prem.
Spiga	3	1,62	27	40	64,80	1096	Fr-one n / One-flex Prem.
Perfil 1,5 x 45	20	0,27	4	56	15,12	204	

Valores aproximados. Approximated values.

Mosaico Prada Acero 45 cm x 120 cm  
Prada Acero 120 cm x 120 cm



PAVIMENTO COMBINABLE: SERIE PRADA 59,6 CM X 59,6 CM / 24" X 24"  
FLOOR TILES COMBINATIONS: PRADA SERIE 59,6 CM X 59,6 CM / 24" X 24"

PG. 314 - 315

WALL TILE

# Prada

## Mombasa Prada + Mosaico Prada + Spiga Prada

Revestimiento Monoporosa Rectificado / Rectified Wall Tiles



**PRADA CALIZA**  
45 cm x 120 cm x 1,02 cm / 18" x 47" 100239873 G270

**PERFIL PRADA CALIZA\***  
1,5 cm x 45 cm / 2/3" x 18" 100240903 G92

Butech: Colorstuk Rapid Marfil 100236794



**MOMBASA PRADA CALIZA**  
45 cm x 120 cm x 1,15 cm / 18" x 47" 100239841 G274

Butech: Colorstuk Rapid Marfil 100236794



**MOSAICO PRADA CALIZA**  
45 cm x 120 cm x 1,2 cm / 18" x 47" 100239870 G274

Butech: Colorstuk Rapid Marfil 100236794



**SPIGA PRADA CALIZA**  
45 cm x 120 cm x 1 cm / 18" x 47" 100239837 G274

Butech: Colorstuk Rapid Marfil 100236794

**\*Perfil**  
CONSULTAR DISPONIBILIDAD PARA OTROS FORMATOS.  
CHECK AVAILABILITY FOR OTHER SIZES.

EMBALAJE PACKING							
MODELO / MODEL	PZ	M2	KG	CJ	M2	KG	BUTECH
45 x 120	3	1,62	27	40	64,80	1062	Fr-one n / One-flex Prem.
Mombasa	3	1,62	28	40	64,80	1106	Fr-one n / One-flex Prem.
Mosaico	3	1,62	25	40	64,80	1010	Fr-one n / One-flex Prem.
Spiga	3	1,62	27	40	64,80	1096	Fr-one n / One-flex Prem.
Perfil 1,5 x 45	20	0,27	4	56	15,12	204	

Valores aproximados. Approximated values.

PAVIMENTO COMBINABLE: SERIE PRADA 59,6 CM X 59,6 CM / 24" X 24"  
FLOOR TILES COMBINATIONS: PRADA SERIE 59,6 CM X 59,6 CM / 24" X 24"

[PG. 314 - 315](#)

# Prada

## Mombasa Prada

Revestimiento Monoporosa Rectificado / Rectified Wall Tiles



**PRADA WHITE**  
45 cm x 120 cm x 1,02 cm / 18" x 47" 100245262 G270

**PERFIL PRADA WHITE\***  
1,5 cm x 45 cm / 2/3" x 18" 100246454 G92

Butech: Colorstuk Rapid Perla 100275760

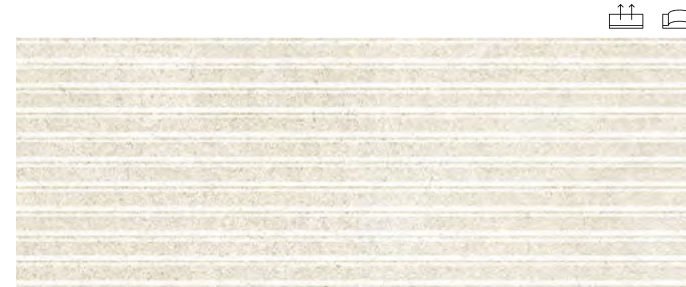

**MOMBASA PRADA WHITE**  
45 cm x 120 cm x 1,15 cm / 18" x 47" 100245219 G274

Butech: Colorstuk Rapid Gris 100236834

**\*Perfil**  
CONSULTAR DISPONIBILIDAD PARA OTROS FORMATOS.  
CHECK AVAILABILITY FOR OTHER SIZES.

EMBALAJE PACKING							
MODELO / MODEL	PZ	M2	KG	CJ	M2	KG	BUTECH
45 x 120	3	1,62	27	40	64,80	1062	Fr-one n / One-flex Prem.
Mombasa	3	1,62	28	40	64,80	1106	Fr-one n / One-flex Prem.
Perfil 1,5 x 45	20	0,27	4	56	15,12	204	

Valores aproximados. Approximated values.

PAVIMENTO COMBINABLE: SERIE PRADA 59,6 CM X 59,6 CM / 24" X 24"  
FLOOR TILES COMBINATIONS: PRADA SERIE 59,6 CM X 59,6 CM / 24" X 24"

[PG. 314 - 315](#)



# Rodano

## Mosaico Rodano

Revestimiento Monoporosa Rectificado / Rectified Wall Tiles



WALL TILE  
piedra / stone

# Rodano

## Mosaico Rodano

Revestimiento Monoporosa Rectificado / Rectified Wall Tiles



### RODANO ACERO

33,3 cm x 100 cm x 0,9 cm / 13" x 40" 100291831 G261

### PERFIL RODANO ACERO\*

1,5 cm x 33,3 cm / 2/8" x 13" 100293490 G77

Butech: Colorstuk Rapid Manhattan 100236464



### MOSAICO RODANO ACERO

33,3 cm x 100 cm x 1,13 cm / 13" x 40" 100291975 G271

Butech: Colorstuk Rapid Manhattan 100236464



### RODANO CALIZA

33,3 cm x 100 cm x 0,9 cm / 13" x 40" 100291788 G261

### PERFIL RODANO CALIZA\*

1,5 cm x 33,3 cm / 2/8" x 13" 100293448 G77

Butech: Colorstuk Rapid Gris 100236834

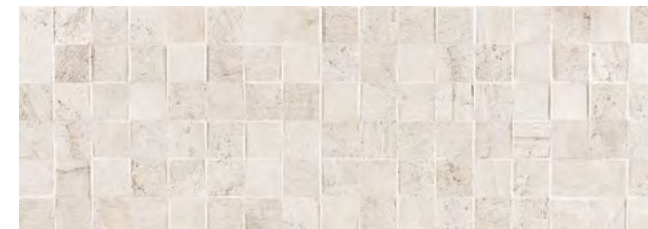

### MOSAICO RODANO CALIZA

33,3 cm x 100 cm x 1,13 cm / 13" x 40" 100291976 G271

Butech: Colorstuk Rapid Gris 100236834



### RODANO SILVER

33,3 cm x 100 cm x 0,9 cm / 13" x 40" 100291789 G261

### PERFIL RODANO SILVER\*

1,5 cm x 33,3 cm / 2/8" x 13" 100293477 G77

Butech: Colorstuk Rapid Cemento 100236449



### MOSAICO RODANO SILVER

33,3 cm x 100 cm x 1,13 cm / 13" x 40" 100292054 G271

Butech: Colorstuk Rapid Cemento 100236449

#### \*Perfil

CONSULTAR DISPONIBILIDAD PARA OTROS FORMATOS.  
CHECK AVAILABILITY FOR OTHER SIZES.

#### EMBALAJE PACKING



MODELO / MODEL	PZ	M2	KG	CJ	M2	KG	BUTECH
33,3 x 100	5	1,66	27	44	73,26	1187	Fr-one n / One-flex Prem.
Mosaico	4	1,33	23	44	58,60	1019	Fr-one n / One-flex Prem.
Perfil 1,5 x 33,3	30	0,30	4	42	12,59	156	

Valores aproximados. Approximated values.

PAVIMENTO COMBINABLE: SERIE RODANO 59,6 CM X 59,6 CM / 24" X 24"  
FLOOR TILES COMBINATIONS: RODANO SERIE 59,6 CM X 59,6 CM / 24" X 24"

PG. 318 - 319

#### \*Perfil

CONSULTAR DISPONIBILIDAD PARA OTROS FORMATOS.  
CHECK AVAILABILITY FOR OTHER SIZES.

#### EMBALAJE PACKING



MODELO / MODEL	PZ	M2	KG	CJ	M2	KG	BUTECH
33,3 x 100	5	1,66	27	44	73,26	1187	Fr-one n / One-flex Prem.
Mosaico	4	1,33	23	44	58,60	1019	Fr-one n / One-flex Prem.
Perfil 1,5 x 33,3	30	0,30	4	42	12,59	156	

Valores aproximados. Approximated values.

PAVIMENTO COMBINABLE: SERIE RODANO 59,6 CM X 59,6 CM / 24" X 24"  
FLOOR TILES COMBINATIONS: RODANO SERIE 59,6 CM X 59,6 CM / 24" X 24"

PG. 318 - 319



Rodano Caliza 33,3 cm x 100 cm  
Rodano Caliza 59,6 cm x 59,6 cm



Mosaico Rodano Acero 33,3 cm x 100 cm  
Rodano Acero 33,3 cm x 100 cm



WALL TILE  
piedra / stone

# Sena

Revestimiento Monoporosa Rectificado / Rectified Wall Tiles



WALL TILE



**SENA ACERO**  
33,3 cm x 100 cm x 0,93 cm / 13" x 40" 100291786 G261

**PERFIL SENA ACERO\***  
1,5 cm x 33,3 cm / 2/3" x 13" 100293446 G77  
Butech: Colorstuk Rapid Manhattan 100236464

**\*Perfil**  
CONSULTAR DISPONIBILIDAD PARA OTROS FORMATOS.  
CHECK AVAILABILITY FOR OTHER SIZES.

EMBALAJE  
PACKING

MODELO / MODEL	PZ	M2	KG	CJ	M2	KG	BUTECH
33,3 x 100	5	1,66	27	44	73,26	1166	Fr-one n / One-flex Prem.
Perfil 1,5 x 33,3	30	0,30	4	42	12,58	156	Fr-one n / One-flex Prem.

Valores aproximados. Approximated values.



WALL TILE  
piedra / stone

# Verbier

## Samui Verbier + Thao Verbier

Revestimiento Monoporosa Rectificado / Rectified Wall Tiles

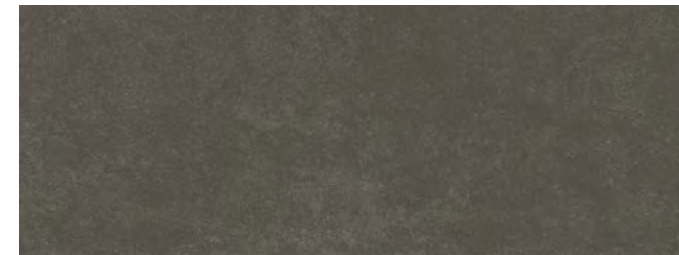

### VERBIER DARK

45 cm x 120 cm x 1 cm / 18" x 47" 100277986 G270

### PERFIL VERBIER DARK\*

1,5 cm x 45 cm / 5/8" x 18" 100281014 G92

Butech: Colorstuk Rapid Antracita 100236481

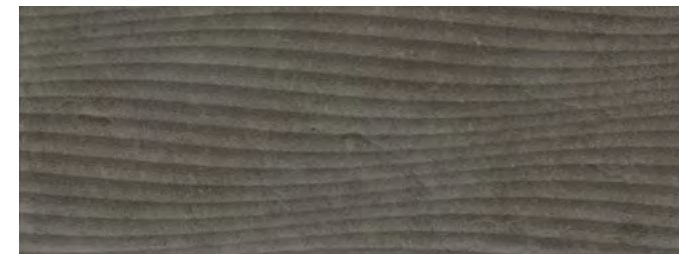

### SAMUI VERBIER DARK

45 cm x 120 cm x 1,15 cm / 18" x 47" 100300055 G274

Butech: Colorstuk Rapid Antracita 100236481

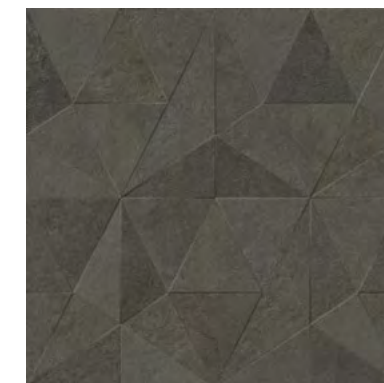

### THAO VERBIER DARK

59,6 cm x 59,6 cm x 1,05 cm / 24" x 24" 100278578 G359

Butech: Colorstuk Rapid Antracita 100236481

### \*Perfil

CONSULTAR DISPONIBILIDAD PARA OTROS FORMATOS.  
CHECK AVAILABILITY FOR OTHER SIZES.

EMBALAJE  
PACKING



MODELO / MODEL	PZ	M2	KG	CJ	M2	KG	BUTECH
45 x 120	3	1,62	28	40	64,80	1134	Fr-one n / One-flex Prem.
Samui	3	1,62	27	40	64,80	1088	Fr-one n / One-flex Prem.
Thao	4	1,42	34	32	45,47	1076	Fr-one n / One-flex Prem.
Perfil 1,5 x 45	20	0,27	4	56	15,12	204	

Valores aproximados. Approximated values.

Verbier Dark 45 cm x 120 cm  
Samui Verbier Dark 45 cm x 120 cm  
Verbier Dark 120 cm x 120 cm



PAVIMENTO COMBINABLE: SERIE VERBIER 59,6 CM X 59,6 CM / 24" X 24"  
FLOOR TILES COMBINATIONS: VERBIER SERIE 59,6 CM X 59,6 CM / 24" X 24"

# Verbier

## Samui Verbier + Thao Verbier

Revestimiento Monoporosa Rectificado / Rectified Wall Tiles



WALL TILE  
piedra / stone

# Verbier

## Samui Verbier + Thao Verbier

Revestimiento Monoporosa Rectificado / Rectified Wall Tiles



**VERBIER SAND**  
45 cm x 120 cm x 1 cm / 18" x 47" 100278003 G270

**PERFIL VERBIER SAND\***  
1,5 cm x 45 cm / 2/8" x 18" 100281044 G92

Butech: Colorstuk Rapid Beige 100236808



**VERBIER SILVER**  
45 cm x 120 cm x 1 cm / 18" x 47" 100278040 G270

**PERFIL VERBIER SILVER\***  
1,5 cm x 45 cm / 2/8" x 18" 100280966 G92

Butech: Colorstuk Rapid Manhattan 100236464



**SAMUI VERBIER SAND**  
45 cm x 120 cm x 1,15 cm / 18" x 47" 100300074 G274

Butech: Colorstuk Rapid Beige 100236808



**SAMUI VERBIER SILVER**  
45 cm x 120 cm x 1,15 cm / 18" x 47" 100300057 G274

Butech: Colorstuk Rapid Manhattan 100236464

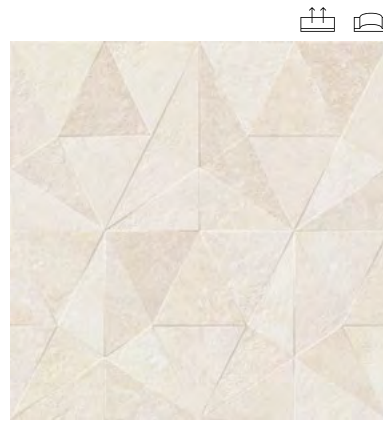

**THAO VERBIER SAND**  
59,6 cm x 59,6 cm x 1,05 cm / 24" x 24" 100278671 G359

Butech: Colorstuk Rapid Beige 100236808

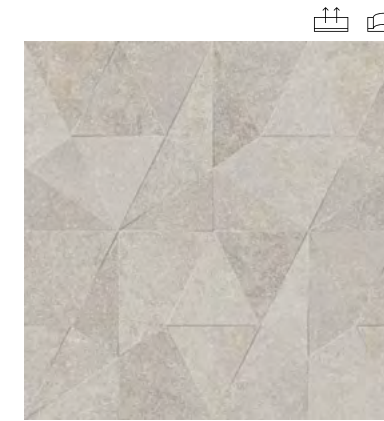

**THAO VERBIER SILVER**  
59,6 cm x 59,6 cm x 1,05 cm / 24" x 24" 100278629 G359

Butech: Colorstuk Rapid Manhattan 100236464

**\*Perfil**

CONSULTAR DISPONIBILIDAD PARA OTROS FORMATOS.  
CHECK AVAILABILITY FOR OTHER SIZES.

EMBALAJE PACKING							
MODELO / MODEL	PZ	M2	KG	CJ	M2	KG	BUTECH
45 x 120	3	1,62	28	40	64,80	1134	Fr-one n / One-flex Prem.
Samui	3	1,62	27	40	64,80	1088	Fr-one n / One-flex Prem.
Thao	4	1,42	34	32	45,47	1076	Fr-one n / One-flex Prem.
Perfil 1,5 x 45	20	0,27	4	56	15,12	204	

Valores aproximados. Approximated values.

PAVIMENTO COMBINABLE: SERIE VERBIER 59,6 CM X 59,6 CM / 24" X 24"  
FLOOR TILES COMBINATIONS: VERBIER SERIE 59,6 CM X 59,6 CM / 24" X 24"

[PG. 322 - 325](#)

**\*Perfil**

CONSULTAR DISPONIBILIDAD PARA OTROS FORMATOS.  
CHECK AVAILABILITY FOR OTHER SIZES.

EMBALAJE PACKING							
MODELO / MODEL	PZ	M2	KG	CJ	M2	KG	BUTECH
45 x 120	3	1,62	28	40	64,80	1134	Fr-one n / One-flex Prem.
Samui	3	1,62	27	40	64,80	1088	Fr-one n / One-flex Prem.
Thao	4	1,42	34	32	45,47	1076	Fr-one n / One-flex Prem.
Perfil 1,5 x 45	20	0,27	4	56	15,12	204	

Valores aproximados. Approximated values.

PAVIMENTO COMBINABLE: SERIE VERBIER 59,6 CM X 59,6 CM / 24" X 24"  
FLOOR TILES COMBINATIONS: VERBIER SERIE 59,6 CM X 59,6 CM / 24" X 24"

[PG. 322 - 325](#)



Artic 45 cm x 120 cm  
Artic 80 cm x 80 cm

WALL TILE  
mármol / marble

# Artic

Revestimiento Monoporosa Rectificado / Rectified Wall Tiles

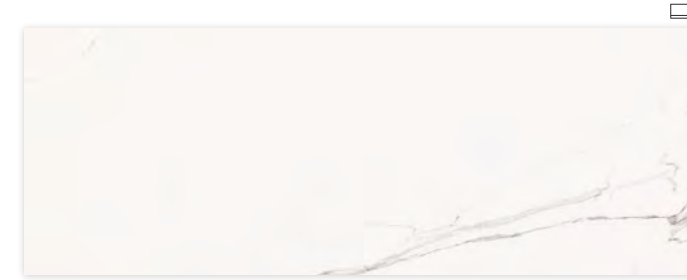

**ARTIC**  
45 cm x 120 cm x 1 cm / 18" x 47" 100244436 G270  
**PERFIL ARTIC\***  
1,5 cm x 45 cm / 2/3" x 18" 100253591 G92  
Butech: Colonstuk Rapid Blanco 100236463



**ARTIC GLOSS**  
45 cm x 120 cm x 1 cm / 18" x 47" 100244464 G270  
**PERFIL ARTIC GLOSS\***  
1,5 cm x 45 cm / 2/3" x 18" 100253583 G92  
Butech: Colonstuk Rapid Blanco 100236463

**\*Perfil**  
CONSULTAR DISPONIBILIDAD PARA OTROS FORMATOS.  
CHECK AVAILABILITY FOR OTHER SIZES.

EMBALAJE  
PACKING



MODELO / MODEL	PZ	M2	KG	CJ	M2	KG	BUTECH
45 x 120	3	1,62	29	40	64,80	1171	Fr-one n / One-flex Prem.
Perfil 1,5 x 33,3	20	0,27	4	56	15,12	204	Fr-one n / One-flex Prem.

Valores aproximados. Approximated values.

PAVIMENTO COMBINABLE: SERIE ARTIC 59,6 CM X 59,6 CM / 24" X 24"  
FLOOR TILES COMBINATIONS: ARTIC SERIE 59,6 CM X 59,6 CM / 24" X 24"



Baltic Bookmatch 59,6 cm x 150 cm x 1,50 cm  
Baltic Pulido 59,6 cm x 120 cm

WALL TILE  
mármol / marble

# Baltic

## Baltic Bookmatch

Revestimiento Monoporosa Rectificado / Rectified Wall Tiles

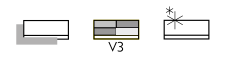

NEW

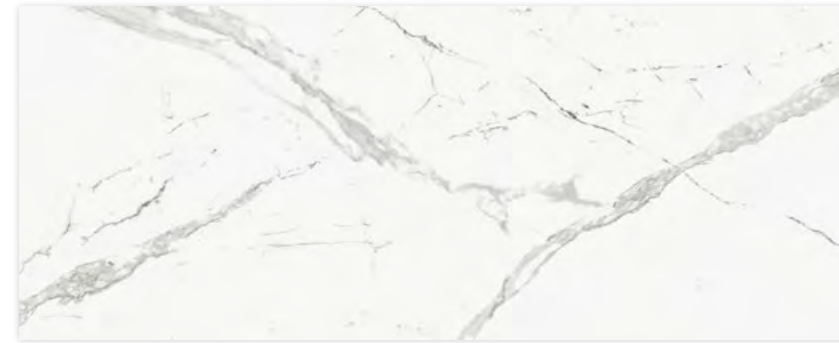

**BALTIC**

59,6 cm x 150 cm x 1 cm / 24" x 59" 100297152 G276

**PERFIL BALTIC\***

2 cm x 150 cm / 4 1/8" x 59" 100302257 G105

1,5 cm x 59,6 cm / 5/8" x 24" 100300734 G92

Butech: Colorstuk Especial White 100238236

COMBINACIONES INFINITAS.  
MÁS DE 10 GRÁFICAS DIFERENTES EMPAQUETADAS ALEATORIAMENTE.  
INFINITE COMBINATIONS.  
MORE THAN 10 DIFFERENT RANDOM PATTERNS.  
RANDOMLY PACKAGED.

NEW

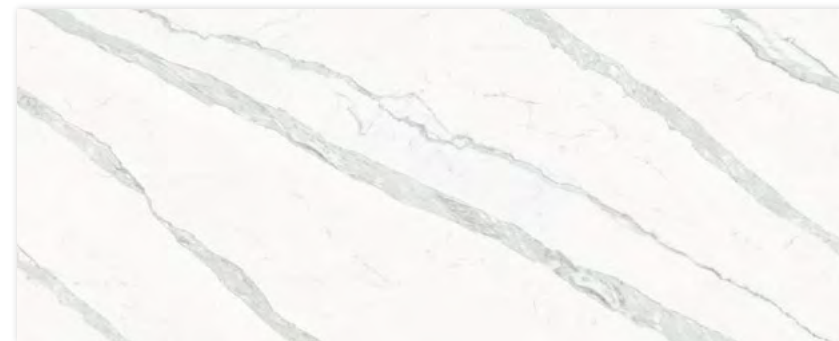

**BALTIC BOOKMATCH**

59,6 cm x 150 cm x 1 cm / 24" x 59" 100297128 G279

Butech: Colorstuk Especial White 100238236

PATRONES DE COLOCACIÓN RECOMENDADOS. COMPOSICIÓN VERTICAL.  
RECOMMENDED LAYING PATTERNS. VERTICAL LAYOUT.

DECORADO COMPUESTO POR DOS IMÁGENES A Y B. LA APARIENCIA FINAL DEL  
PANEL CONFORMADO DEPENDERÁ DEL NÚMERO DE PIEZAS INSTALADAS.  
DECORATION COMPOSED OF TWO IMAGES A AND B. THE FINAL APPEARANCE  
OF THE FORMED PANEL WILL DEPEND ON THE NUMBER OF PIECES INSTALLED.

**\*Perfil**

CONSULTAR DISPONIBILIDAD PARA OTROS FORMATOS.  
CHECK AVAILABILITY FOR OTHER SIZES.

EMBALAJE  
PACKING



MODELO / MODEL	PZ	M2	KG	CJ	M2	KG	BUTECH
59,6 x 150	3	2,68	47	20	53,64	942	Fr-one n / One-flex Prem.
Bookmatch	2	1,79	35	28	50,08	977	Fr-one n / One-flex Prem.
Perfil 2 x 150	15	0,90	13	28	25,20	357	
Perfil 1,5 x 59,6	15	0,27	4	28	7,51	100	

Valores aproximados. Approximated values.

PAVIMENTO COMBINABLE: SERIE BALTIC BRILLO 59,6 CM X 59,6 CM / 24" X 24"  
FLOOR TILES COMBINATIONS: BALTIC BRILLO SERIE 59,6 CM X 59,6 CM / 24" X 24"



WALL TILE  
mármol / marble

# Calacata

Revestimiento Monoporosa Rectificado / Rectified Wall Tiles

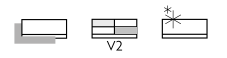

WALL TILE

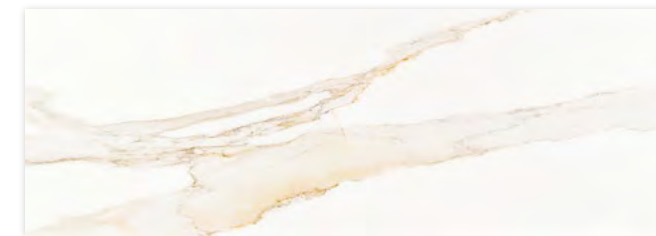

**CALACATA GOLD**  
33,3 cm x 100 cm x 0,9 cm / 13" x 40" 100291743 G261

**PERFIL CALACATA GOLD\***  
1,5 cm x 33,3 cm / 2/8" x 13" 100293573 G77

Butech: Colorstuk Rapid Blanco 100236463

Calacata Gold 33,3 cm x 100 cm  
Calacata Gold 59,6 cm x 59,6 cm

**\*Perfil**  
CONSULTAR DISPONIBILIDAD PARA OTROS FORMATOS.  
CHECK AVAILABILITY FOR OTHER SIZES.

EMBALAJE  
PACKING



MODELO / MODEL	PZ	M2	KG	CJ	M2	KG	BUTECH
33,3 x 100	5	1,66	28	44	73,26	1218	Fr-one n / One-flex Prem.
Perfil 1,5 x 33,3	30	0,30	4	42	12,59	156	Fr-one n / One-flex Prem.

Valores aproximados. Approximated values.

PAVIMENTO COMBINABLE: SERIE CALACATA 59,6 CM X 59,6 CM / 24" X 24"  
FLOOR TILES COMBINATIONS: CALACATA SERIE 59,6 CM X 59,6 CM / 24" X 24"





Trenza Marml 59,6 cm x 150 cm  
Baltic 59,6 cm x 150 cm  
Baltic Pulido 59,6 cm x 120 cm

WALL TILE  
mármol / marble

# Deco Marml

## Cubik Marml + Trenza Marml

Revestimiento Monoporosa Rectificado / Rectified Wall Tiles



NEW



**CUBIK MARML**

59,6 cm x 150 cm x 1 cm / 24" x 59" 100297174 G278

Butech: Colorstuk Especial White 100238236

DECORADOS COMBINABLES PARA LAS SERIES LAURENT, BALTIC, MASSA, DOLOMITI Y FONTANA.  
COMBINABLE SETS FOR THE LAURENT, BALTIC, MASSA, DOLOMITI AND FONTANA SERIES.

NEW



**TRENZA MARML**

59,6 cm x 150 cm x 1 cm / 24" x 59" 100297156 G278

Butech: Colorstuk Especial White 100238236

DECORADOS COMBINABLES PARA LAS SERIES LAURENT, BALTIC, MASSA, DOLOMITI Y FONTANA.  
COMBINABLE SETS FOR THE LAURENT, BALTIC, MASSA, DOLOMITI AND FONTANA SERIES.

EMBALAJE  
PACKING



MODELO / MODEL	PZ	M2	KG	CJ	M2	KG	BUTECH
59,6 x 150	3	2,68	47	20	53,64	942	Fr-one n / One-flex Prem.

Valores aproximados. Approximated values.



Dolomiti Bookmatch 59,6 cm x 150 cm

WALL TILE  
mármol / marble

# Dolomiti

## Dolomiti Bookmatch

Revestimiento Monoporosa Rectificado / Rectified Wall Tiles



### NEW



#### DOLOMITI

59,6 cm x 150 cm x 1 cm / 24" x 59" 100297175 G276

#### PERFIL DOLOMITI\*

2 cm x 150 cm / 4/5" x 59" 100302239 G105

1,5 cm x 59,6 cm / 2/3" x 24" 100300761 G92

Butech: Colorstuk Especial White 100238236

COMBINACIONES INFINITAS.  
MÁS DE 10 GRÁFICAS DIFERENTES EMPAQUETADAS ALEATORIAMENTE.  
INFINITE COMBINATIONS.  
MORE THAN 10 DIFFERENT GRAPHICS RANDOMLY PACKAGED.

### NEW



#### DOLOMITI BOOKMATCH

59,6 cm x 150 cm x 1 cm / 24" x 59" 100297181 G279

Butech: Colorstuk Especial White 100238236

PATRONES DE COLOCACIÓN RECOMENDADOS. COMPOSICIÓN VERTICAL.  
RECOMMENDED LAYING PATTERNS. VERTICAL LAYOUT.

DECORADO COMPUESTO POR DOS IMÁGENES A Y B. LA APARIENCIA FINAL DEL  
PANEL CONFORMADO DEPENDERÁ DEL NÚMERO DE PIEZAS INSTALADAS.  
DECORATION COMPOSED OF TWO IMAGES A AND B. THE FINAL APPEARANCE  
OF THE FORMED PANEL WILL DEPEND ON THE NUMBER OF PIECES INSTALLED.

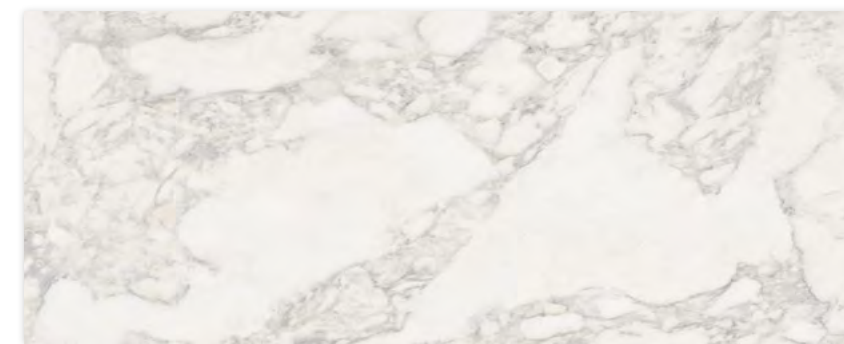

#### \*Perfil

CONSULTAR DISPONIBILIDAD PARA OTROS FORMATOS.  
CHECK AVAILABILITY FOR OTHER SIZES.

EMBALAJE  
PACKING



MODELO / MODEL	PZ	M2	KG	CJ	M2	KG	BUTECH
59,6 x 150	3	2,68	47	20	53,64	942	Fr-one n / One-flex Prem.
Bookmatch	2	1,79	35	28	50,08	977	Fr-one n / One-flex Prem.
Perfil 2 x 150	15	0,90	13	28	25,20	357	
Perfil 1,5 x 59,6	15	0,27	4	28	7,51	100	

Valores aproximados. Approximated values.

PAVIMENTO COMBINABLE: SERIE DOLOMITI BRILLO 59,6 CM X 59,6 CM / 24" X 24"  
FLOOR TILES COMBINATIONS: DOLOMITI BRILLO SERIE 59,6 CM X 59,6 CM / 24" X 24"

# Elegant

## Elegant Bookmatch

Revestimiento Monoporosa Rectificado / Rectified Wall Tiles



WALL TILE  
mármol / marble

# Elegant

## Elegant Bookmatch

Revestimiento Monoporosa Rectificado / Rectified Wall Tiles



NEW



### ELEGANT BONE

59,6 cm x 150 cm x 1 cm / 24" x 59" 100303476 G276

### PERFIL ELEGANT BONE\*

1,5 cm x 59,6 cm / 2/8" x 24" 100314321 G92

Butech: Colorstuk Especial Nacaré 100238235

NEW



### ELEGANT GREY

59,6 cm x 150 cm x 1 cm / 24" x 59" 100303462 G276

### PERFIL ELEGANT GREY\*

1,5 cm x 59,6 cm / 2/8" x 24" 100314279 G92

Butech: Colorstuk Rapid Gris 100236834

NEW



### ELEGANT BONE BOOKMATCH

59,6 cm x 150 cm x 1 cm / 24" x 59" 100303640 G279

Butech: Colorstuk Especial Nacaré 100238235

DECORADO COMPUESTO POR DOS IMÁGENES A Y B.  
LA APARIENCIA FINAL DEL PANEL CONFORMADO DEPENDERÁ DEL NÚMERO DE PIEZAS INSTALADAS.  
DECORATION COMPOSED OF TWO IMAGES A AND B.  
THE FINAL APPEARANCE OF THE FORMED PANEL WILL DEPEND ON THE NUMBER OF PIECES INSTALLED.

NEW



### ELEGANT GREY BOOKMATCH

59,6 cm x 150 cm x 1 cm / 24" x 59" 100303630 G279

Butech: Colorstuk Rapid Gris 100236834

DECORADO COMPUESTO POR DOS IMÁGENES A Y B.  
LA APARIENCIA FINAL DEL PANEL CONFORMADO DEPENDERÁ DEL NÚMERO DE PIEZAS INSTALADAS.  
DECORATION COMPOSED OF TWO IMAGES A AND B.  
THE FINAL APPEARANCE OF THE FORMED PANEL WILL DEPEND ON THE NUMBER OF PIECES INSTALLED.

### \*Perfil

CONSULTAR DISPONIBILIDAD PARA OTROS FORMATOS.  
CHECK AVAILABILITY FOR OTHER SIZES.

### EMBALAJE PACKING



MODELO / MODEL	PZ	M2	KG	CJ	M2	KG	BUTECH
59,6 x 150	3	2,68	47	20	53,64	942	Fr-one n / One-flex Prem.
Bookmatch	2	1,79	35	28	50,06	991	Fr-one n / One-flex Prem.
Perfil 1,5 x 59,6	15	0,27	4	28	7,51	100	

Valores aproximados. Approximated values.



PAVIMENTO COMBINABLE: SERIE ELEGANT 59,6 CM X 59,6 CM / 24" X 24"  
FLOOR TILES COMBINATIONS: ELEGANT SERIE 59,6 CM X 59,6 CM / 24" X 24"

PG. 394

### \*Perfil

CONSULTAR DISPONIBILIDAD PARA OTROS FORMATOS.  
CHECK AVAILABILITY FOR OTHER SIZES.

### EMBALAJE PACKING



MODELO / MODEL	PZ	M2	KG	CJ	M2	KG	BUTECH
59,6 x 150	3	2,68	47	20	53,64	942	Fr-one n / One-flex Prem.
Bookmatch	2	1,79	35	28	50,06	991	Fr-one n / One-flex Prem.
Perfil 1,5 x 59,6	15	0,27	4	28	7,51	100	

Valores aproximados. Approximated values.



PAVIMENTO COMBINABLE: SERIE ELEGANT 59,6 CM X 59,6 CM / 24" X 24"  
FLOOR TILES COMBINATIONS: ELEGANT SERIE 59,6 CM X 59,6 CM / 24" X 24"

PG. 394



Elegant Bone 59,6 cm x 150 cm  
Elegant Bone 120 cm x 120 cm



Elegant Bone 59,6 cm x 150 cm



Fontana 59,6 cm x 150 cm  
Deco Fontana 59,6 cm x 150 cm

WALL TILE  
mármol / marble

# Fontana

## Deco Fontana

Revestimiento Monoporosa Rectificado / Rectified Wall Tiles



**FONTANA**  
59,6 cm x 150 cm x 1 cm / 24" x 59" 100272865 G276  
**PERFIL FONTANA\***  
1,5 cm x 59,6 cm / 2/3" x 24" 100274458 G92  
Butech: Colorstuk Especial White 100238236



**DECO FONTANA**  
59,6 cm x 150 cm x 1 cm / 24" x 59" 100280758 G278  
Butech: Colorstuk Especial White 100238236

DECO FONTANA ESTÁ FORMADA POR 3 DECORADOS DISTINTOS ALEATORIOS.  
DECO FONTANA IS MADE IN 3 DIFFERENT RANDOM PATTERNS.

**\*Perfil**

CONSULTAR DISPONIBILIDAD PARA OTROS FORMATOS.  
CHECK AVAILABILITY FOR OTHER SIZES.

EMBALAJE  
PACKING



MODELO / MODEL	PZ	M2	KG	CJ	M2	KG	BUTECH
59,6 x 150	3	2,68	47	20	53,64	942	Fr-one n / One-flex Prem.
Deco	3	2,68	47	20	53,64	942	Fr-one n / One-flex Prem.
Perfil 1,5 x 59,6	15	0,27	4	28	7,51	100	

Valores aproximados. Approximated values.

PAVIMENTO COMBINABLE: SERIE FONTANA 59,6 CM X 59,6 CM / 24" X 24"  
FLOOR TILES COMBINATIONS: FONTANA SERIE 59,6 CM X 59,6 CM / 24" X 24"

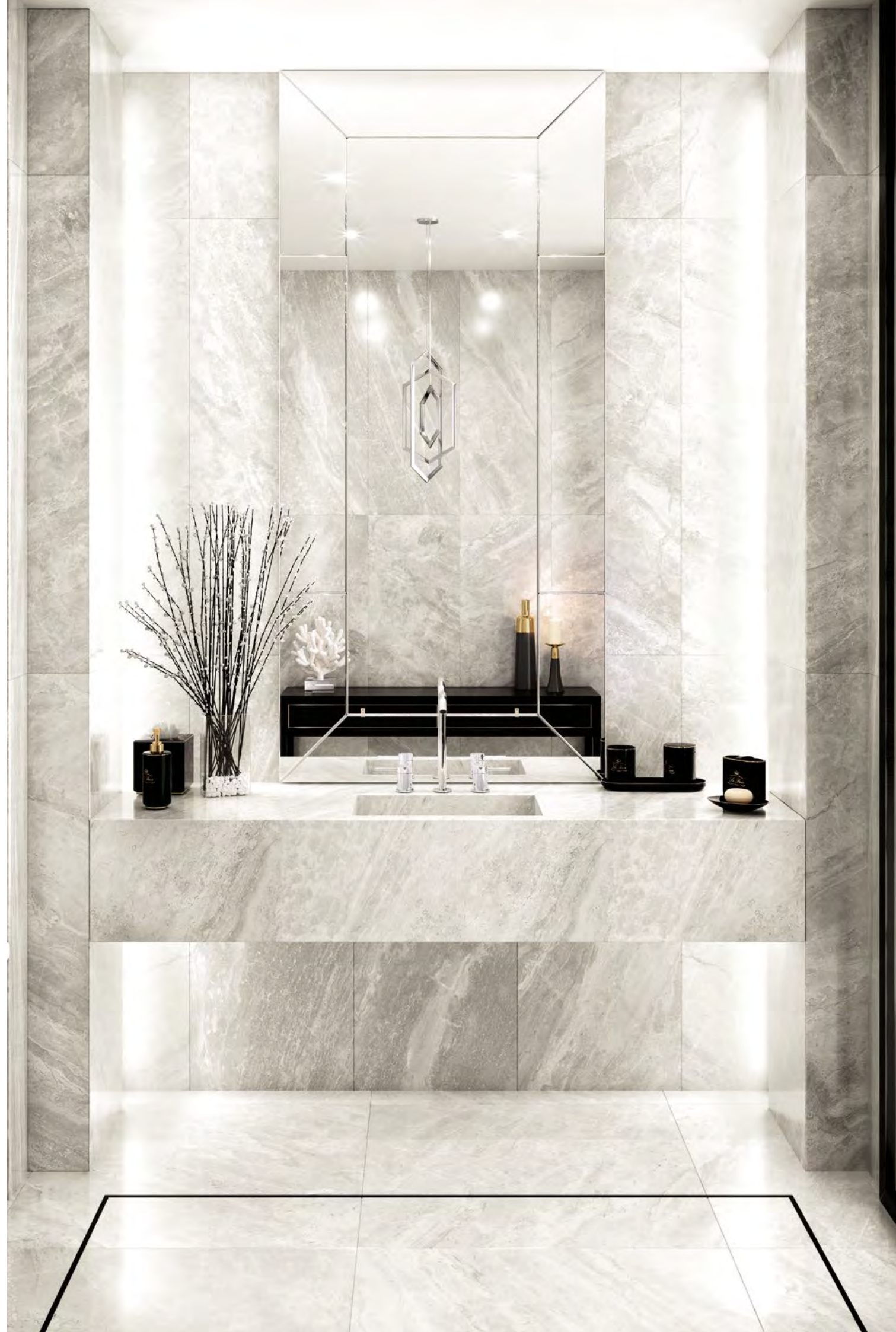

WALL TILE  
mármol / marble

# Indic

## Cubik Indic

Revestimiento Monoporosa Rectificado / Rectified Wall Tiles

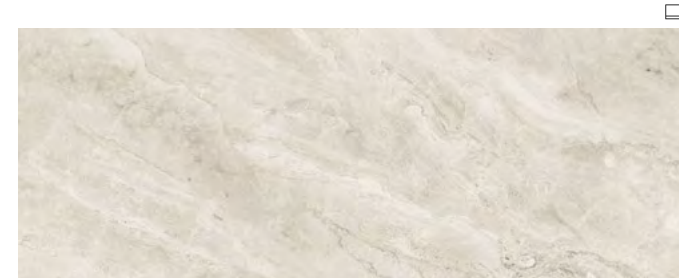

**INDIC**  
45 cm x 120 cm x 1 cm / 18" x 47" 100244485 G270  
**PERFIL INDIC\***  
1,5 cm x 45 cm / 5/8" x 18" 100253566 G92  
Butech: Colorstuk Rapid Gris 100236834



**CUBIK INDIC**  
45 cm x 120 cm x 1,15 cm / 18" x 47" 100300616 G274  
Butech: Colorstuk Rapid Gris 100236834

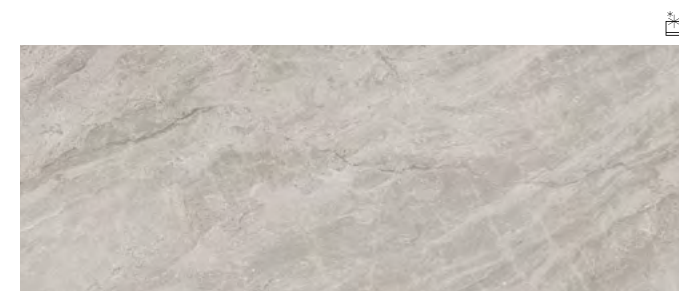

**INDIC GRIS GLOSS**  
45 cm x 120 cm x 1 cm / 18" x 47" 100280404 G270  
**PERFIL INDIC GRIS GLOSS\***  
1,5 cm x 45 cm / 5/8" x 18" 100281774 G92  
Butech: Colorstuk Rapid Manhattan 100236464



**CUBIK INDIC GRIS GLOSS**  
45 cm x 120 cm x 1,15 cm / 18" x 47" 100300107 G274  
Butech: Colorstuk Rapid Manhattan 100236464

**\*Perfil**  
CONSULTAR DISPONIBILIDAD PARA OTROS FORMATOS.  
CHECK AVAILABILITY FOR OTHER SIZES.

EMBALAJE  
PACKING

MODELO / MODEL	PZ	M2	KG	CJ	M2	KG	BUTECH
45 x 120	3	1,62	29	40	64,80	1161	Fr-one n / One-flex Prem.
Cubik	3	1,62	26	40	64,80	1033	Fr-one n / One-flex Prem.
Perfil 1,5 x 45	20	0,27	4	56	15,12	204	

Valores aproximados. Approximated values.

PAVIMENTO COMBINABLE: SERIE INDIC 59,6 CM X 59,6 CM / 24" X 24"  
FLOOR TILES COMBINATIONS: INDIC SERIE 59,6 CM X 59,6 CM / 24" X 24"



122  
123

Laurent Bookmatch 59,6 cm x 150 cm

WALL TILE  
mármol / marble

# Laurent

## Laurent Bookmatch

Revestimiento Monoporosa Rectificado / Rectified Wall Tiles



NEW

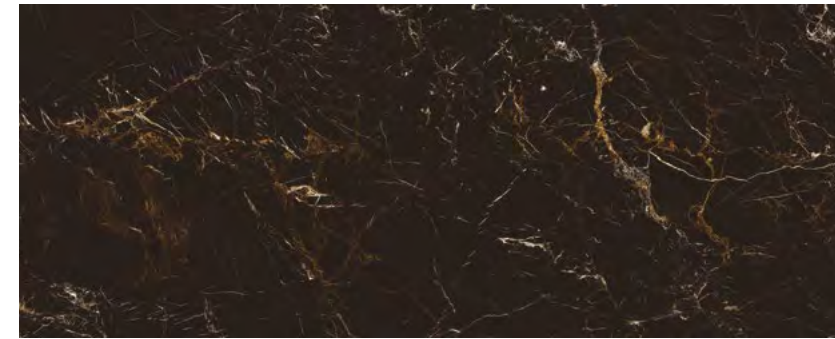

**LAURENT**

59,6 cm x 150 cm x 1 cm / 24" x 59" 100297163 G276

**PERFIL LAURENT\***

2 cm x 150 cm / 4/5" x 59" 100302666 G105

1,5 cm x 59,6 cm / 2/3" x 24" 100300744 G92

Butech: Colorstuk Especial Dark 100238251

COMBINACIONES INFINITAS.  
MÁS DE 10 GRÁFICAS DIFERENTES EMPAQUETADAS ALEATORIAMENTE.  
INFINITE COMBINATIONS.  
MORE THAN 10 DIFFERENT GRAPHICS RANDOMLY PACKAGED.

NEW

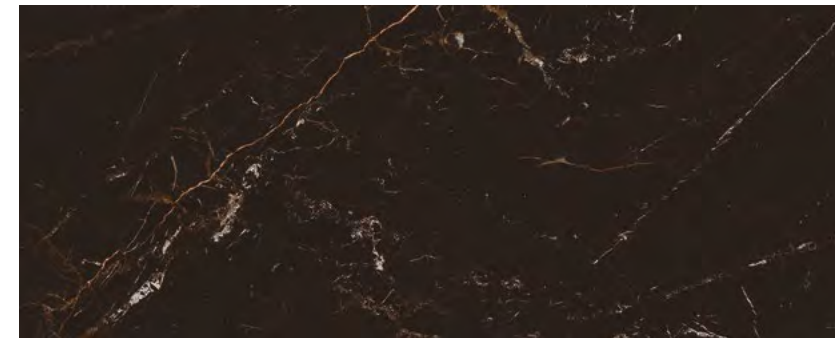

**LAURENT BOOKMATCH**

59,6 cm x 150 cm x 1 cm / 24" x 59" 100297154 G279

Butech: Colorstuk Especial Dark 100238251

PATRONES DE COLOCACIÓN RECOMENDADOS. COMPOSICIÓN VERTICAL.  
RECOMMENDED LAYING PATTERNS. VERTICAL LAYOUT.

DECORADO COMPUESTO POR DOS IMÁGENES A Y B. LA APARIENCIA FINAL DEL  
PANEL CONFORMADO DEPENDERÁ DEL NÚMERO DE PIEZAS INSTALADAS.  
DECORATION COMPOSED OF TWO IMAGES A AND B. THE FINAL APPEARANCE  
OF THE FORMED PANEL WILL DEPEND ON THE NUMBER OF PIECES INSTALLED.

**\*Perfil**

CONSULTAR DISPONIBILIDAD PARA OTROS FORMATOS.  
CHECK AVAILABILITY FOR OTHER SIZES.

EMBALAJE  
PACKING



MODELO / MODEL	PZ	M2	KG	CJ	M2	KG	BUTECH
59,6 x 150	3	2,68	47	20	53,64	942	Fr-one n / One-flex Prem.
Bookmatch	2	1,79	35	28	50,08	977	Fr-one n / One-flex Prem.
Perfil 2 x 150	15	0,90	13	28	25,20	357	
Perfil 1,5 x 59,6	15	0,27	4	28	7,51	100	

Valores aproximados. Approximated values.

WALL TILE



Liem Black 59,6 cm x 150 cm  
Devon Riviera 29,4 cm x 180 cm / 19,3 cm x 180 cm

WALL TILE  
mármol / marble

# Liem Black

Revestimiento Monoporosa Rectificado / Rectified Wall Tiles



WALL TILE

NEW

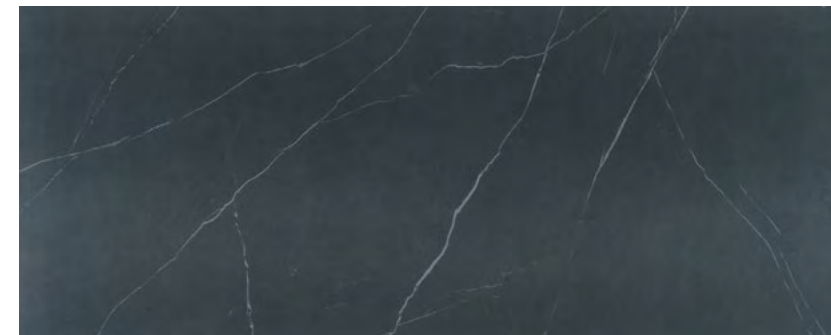

**LIEM BLACK**

59,6 cm x 150 cm x 1 cm / 24" x 59" 100296301 G276

**PERFIL LIEM BLACK\***

1,5 cm x 59,6 cm / 2/8" x 24" 100300762 G92

Butech: Colonstuk Rapid Negro 100236475

**\*Perfil**

CONSULTAR DISPONIBILIDAD PARA OTROS FORMATOS.  
CHECK AVAILABILITY FOR OTHER SIZES.

EMBALAJE  
PACKING



MODELO / MODEL	PZ	M2	KG	CJ	M2	KG	BUTECH
59,6 x 150	3	2,68	47	20	53,64	942	Fr-one n / One-flex Prem.
Perfil 1,5 x 59,6	15	0,27	4	28	7,51	100	Fr-one n / One-flex Prem.

Valores aproximados. Approximated values.

PAVIMENTO COMBINABLE: SERIE LIEM 59,6 CM X 59,6 CM / 24" X 24"  
FLOOR TILES COMBINATIONS: LIEM SERIE 59,6 CM X 59,6 CM / 24" X 24"





Magma Black 33,3 cm x 100 cm

WALL TILE  
mármol / marble

# Magma Black

## Infinito Magma Black

Revestimiento Monoporosa Rectificado / Rectified Wall Tiles

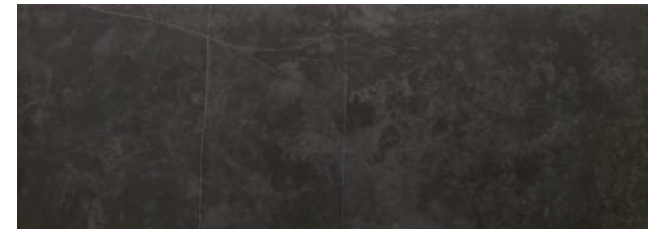

### MAGMA BLACK

33,3 cm x 100 cm x 0,92 cm / 13" x 40" 100295157 G261

### PERFIL MAGMA BLACK\*

1,5 cm x 33,3 cm / 2/16" x 13" 100280249 G77

Butech: Colorstuk Rapid Antracita 100236481



### INFINITO MAGMA BLACK

33,3 cm x 100 cm x 0,92 cm / 13" x 40" 100295144 G271

Butech: Colorstuk Rapid Antracita 100236481

### \*Perfil

CONSULTAR DISPONIBILIDAD PARA OTROS FORMATOS.  
CHECK AVAILABILITY FOR OTHER SIZES.

### EMBALAJE PACKING



MODELO / MODEL	PZ	M2	KG	CJ	M2	KG	BUTECH
33,3 x 100	5	1,66	28	44	73,26	1215	Fr-one n / One-flex Prem.
Infinito	5	1,66	29	44	73,26	1295	Fr-one n / One-flex Prem.
Perfil 1,5 x 33,3	30	0,30	4	42	12,59	156	

Valores aproximados. Approximated values.

PAVIMENTO COMBINABLE: SERIE MAGMA BLACK 59,6 CM X 59,6 CM / 24" X 24"  
FLOOR TILES COMBINATIONS: MAGMA BLACK SERIE 59,6 CM X 59,6 CM / 24" X 24"



Mármol Carrara Blanco 45 cm x 120 cm  
Carrara Blanco Brillo 59,6 cm x 59,6 cm

WALL TILE  
mármol / marble

# Mármol Carrara Blanco

## Mosaico Carrara Blanco

Revestimiento Monoporosa Rectificado / Rectified Wall Tiles

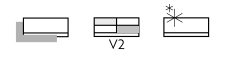

### MÁRMOL CARRARA BLANCO

45 cm x 120 cm x 1,05 cm / 18" x 47" 100190191 G270  
33,3 cm x 100 cm x 0,93 cm / 13" x 40" 100291740 G261

### PERFIL MÁRMOL CARRARA BLANCO\*

1,5 cm x 45 cm / 2/3" x 18" 100191585 G92  
1,5 cm x 33,3 cm / 2/3" x 13" 100293484 G77

Butech: Colorstuk Rapid Blanco 100236463



### MOSAICO CARRARA BLANCO

33,3 cm x 100 cm x 1,13 cm / 13" x 40" 100292087 G271

Butech: Colorstuk Rapid Blanco 100236463

### \*Perfil

CONSULTAR DISPONIBILIDAD PARA OTROS FORMATOS.  
CHECK AVAILABILITY FOR OTHER SIZES.

### EMBALAJE PACKING

MODELO / MODEL	PZ	M2	KG	CJ	M2	KG	BUTECH
45 x 120	3	1,62	29	40	64,80	1170	Fr-one n / One-flex Prem.
33,3 x 100	5	1,66	28	44	73,26	1219	Fr-one n / One-flex Prem.
Mosaico	5	1,66	27	44	73,26	1170	Fr-one n / One-flex Prem.
Perfil 1,5 x 45	20	0,27	4	56	15,12	204	Fr-one n / One-flex Prem.
Perfil 1,5 x 33,3	30	0,30	4	42	12,59	156	

Valores aproximados. Approximated values.

PAVIMENTO COMBINABLE: SERIE CARRARA BLANCO BRILLO 59,6 CM X 59,6 CM / 24" X 24"  
FLOOR TILES COMBINATIONS: CARRARA BLANCO BRILLO SERIE 59,6 CM X 59,6 CM / 24" X 24"



Massa Bookmatch 59,6 cm x 150 cm  
Devon Riviera 19,3 cm x 180 cm

WALL TILE  
mármol / marble

# Massa

## Massa Bookmatch

Revestimiento Monoporosa Rectificado / Rectified Wall Tiles



NEW



**MASSA**

59,6 cm x 150 cm x 1 cm / 24" x 59" 100297155 G276

**PERFIL MASSA\***

2 cm x 150 cm / 4/5" x 59" 100302671 G105

1,5 cm x 59,6 cm / 2/8" x 24" 100300725 G92

Butech: Colorstuk Especial White 100238236

COMBINACIONES INFINITAS.  
MÁS DE 10 GRÁFICAS DIFERENTES EMPAQUETADAS ALEATORIAMENTE.  
INFINITE COMBINATIONS.  
MORE THAN 10 DIFFERENT GRAPHICS RANDOMLY PACKAGED.

NEW



**MASSA BOOKMATCH**

59,6 cm x 150 cm x 1 cm / 24" x 59" 100297191 G279

Butech: Colorstuk Especial White 100238236

PATRONES DE COLOCACIÓN RECOMENDADOS. COMPOSICIÓN VERTICAL.  
RECOMMENDED LAYING PATTERNS. VERTICAL LAYOUT.

DECORADO COMPUESTO POR DOS IMÁGENES A Y B. LA APARIENCIA FINAL DEL  
PANEL CONFORMADO DEPENDERÁ DEL NÚMERO DE PIEZAS INSTALADAS.  
DECORATION COMPOSED OF TWO IMAGES A AND B. THE FINAL APPEARANCE  
OF THE FORMED PANEL WILL DEPEND ON THE NUMBER OF PIECES INSTALLED.

**\*Perfil**

CONSULTAR DISPONIBILIDAD PARA OTROS FORMATOS.  
CHECK AVAILABILITY FOR OTHER SIZES.

EMBALAJE  
PACKING



MODELO / MODEL	PZ	M2	KG	CJ	M2	KG	BUTECH
59,6 x 150	3	2,68	47	20	53,64	942	Fr-one n / One-flex Prem.
Bookmatch	2	1,79	35	28	50,08	977	Fr-one n / One-flex Prem.
Perfil 2 x 150	15	0,90	13	28	25,20	357	
Perfil 1,5 x 59,6	15	0,27	4	28	7,51	100	

Valores aproximados. Approximated values.

PAVIMENTO COMBINABLE: SERIE MASSA BRILLO 59,6 CM X 59,6 CM / 24" X 24"  
FLOOR TILES COMBINATIONS: MASSA BRILLO SERIE 59,6 CM X 59,6 CM / 24" X 24"

PG. 396

# Persia

WALL TILE  
mármol / marble

Revestimiento Monoporosa Rectificado / Rectified Wall Tiles

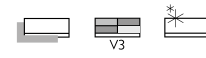

## PERSIA

45 cm x 120 cm x 1,03 cm / 18" x 47" 100179238 G270

### PERFIL PERSIA\*

1,5 cm x 45 cm / 2/3" x 18" 100181322 G92

Butech: Colorstuk Rapid Blanco 100236463

# Rivoli

Revestimiento Monoporosa Rectificado / Rectified Wall Tiles

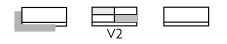

## RIVOLI

33,3 cm x 100 cm x 0,92 cm / 13" x 40" 100294524 G261

### PERFIL RIVOLI\*

1,5 cm x 33,3 cm / 2/3" x 13" 100241448 G77

Butech: Colorstuk Especial White 100238236

### \*Perfil

CONSULTAR DISPONIBILIDAD PARA OTROS FORMATOS.  
CHECK AVAILABILITY FOR OTHER SIZES.

### EMBALAJE PACKING



MODELO / MODEL	PZ	M2	KG	CJ	M2	KG	BUTECH
45 x 120	3	1,62	29	40	64,80	1174	Fr-one n / One-flex Prem.
Perfil 1,5 x 45	20	0,27	4	56	15,12	204	Fr-one n / One-flex Prem.

PAVIMENTO COMBINABLE: SERIE PERSIA 59,6 CM X 59,6 CM / 24" X 24"  
FLOOR TILES COMBINATIONS: PERSIA SERIE 59,6 CM X 59,6 CM / 24" X 24"

Valores aproximados. Approximated values.

### \*Perfil

CONSULTAR DISPONIBILIDAD PARA OTROS FORMATOS.  
CHECK AVAILABILITY FOR OTHER SIZES.

### EMBALAJE PACKING



MODELO / MODEL	PZ	M2	KG	CJ	M2	KG	BUTECH
33,3 x 100	5	1,66	27	44	73,26	1197	Fr-one n / One-flex Prem.
Perfil 1,5 x 33,3	30	0,30	4	42	12,59	156	Fr-one n / One-flex Prem.

PAVIMENTO COMBINABLE: SERIE RIVOLI 59,6 CM X 59,6 CM / 24" X 24"  
FLOOR TILES COMBINATIONS: RIVOLI SERIE 59,6 CM X 59,6 CM / 24" X 24"

Valores aproximados. Approximated values.

# Thassos

WALL TILE  
mármol / marble

Revestimiento Monoporosa Rectificado / Rectified Wall Tiles

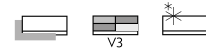

## THASSOS

45 cm x 120 cm x 1,05 cm / 18" x 47" 100202533 G270

### PERFIL THASSOS\*

1,5 cm x 45 cm / 2/3" x 18" 100203828 G92

Butech: Colorstuk Especial White 100238236

# Travertino Medici

Revestimiento Monoporosa Rectificado / Rectified Wall Tiles

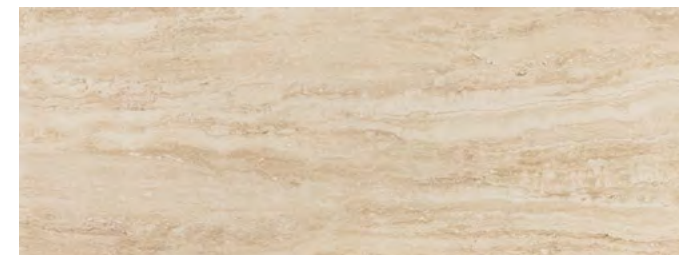

## TRAVERTINO MEDICI

45 cm x 120 cm x 1,03 cm / 18" x 47" 100190496 G270

### PERFIL TRAVERTINO MEDICI\*

1,5 cm x 45 cm / 2/3" x 18" 100199488 G92

Butech: Colorstuk Rapid Beige 100236808

### \*Perfil

CONSULTAR DISPONIBILIDAD PARA OTROS FORMATOS.  
CHECK AVAILABILITY FOR OTHER SIZES.

### EMBALAJE PACKING



MODELO / MODEL	PZ	M2	KG	CJ	M2	KG	BUTECH
45 x 120	3	1,62	29	40	64,80	1173	Fr-one n / One-flex Prem.
Perfil 1,5 x 45	20	0,27	4	56	15,12	204	Fr-one n / One-flex Prem.

PAVIMENTO COMBINABLE: SERIE THASSOS 59,6 CM X 59,6 CM / 24" X 24"  
FLOOR TILES COMBINATIONS: THASSOS SERIE 59,6 CM X 59,6 CM / 24" X 24"

Valores aproximados. Approximated values.

PG. 398

### \*Perfil

CONSULTAR DISPONIBILIDAD PARA OTROS FORMATOS.  
CHECK AVAILABILITY FOR OTHER SIZES.

### EMBALAJE PACKING



MODELO / MODEL	PZ	M2	KG	CJ	M2	KG	BUTECH
45 x 120	3	1,62	29	40	64,80	1167	Fr-one n / One-flex Prem.
Perfil 1,5 x 45	20	0,27	4	56	15,12	204	Fr-one n / One-flex Prem.

PAVIMENTO COMBINABLE: SERIE TRAVERTINO MEDICI 59,6 CM X 59,6 CM / 24" X 24"  
FLOOR TILES COMBINATIONS: TRAVERTINO MEDICI SERIE 59,6 CM X 59,6 CM / 24" X 24"

Valores aproximados. Approximated values.

PG. 399



WALL TILE  
madera / wood

# Deco Bremen

Revestimiento Monoporosa Rectificado / Rectified Wall Tiles

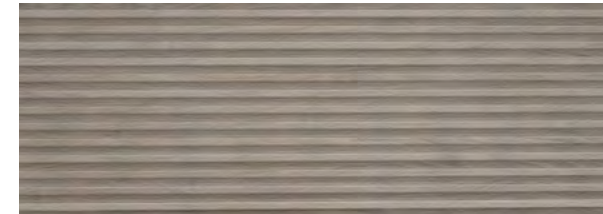

### DECO BREMEN ASH

31,6 cm x 90 cm x 0,9 cm / 12" x 35" 100299262 G271

Butech: Colorstuk Rapid Manhattan 100236464



### DECO BREMEN NUT

31,6 cm x 90 cm x 0,9 cm / 12" x 35" 100299265 G271

Butech: Colorstuk Especial Beech 100204254



### DECO BREMEN ROBLE NATURAL

31,6 cm x 90 cm x 0,9 cm / 12" x 35" 100299312 G271

Butech: Colorstuk Especial Elm 100234451

EMBALAJE  
PACKING



MODELO / MODEL	PZ	M2	KG	CJ	M2	KG	BUTECH
31,6 x 90 cm	4	1,13	20	51	58,02	1011	Flexitec Pro / One-flex Pro

Valores aproximados. Approximated values.

# Ice Minnesota

## Noa Minnesota

Revestimiento Monoporosa Rectificado / Rectified Wall Tiles



WALL TILE  
madera / wood

# Ice Minnesota

## Noa Minnesota

Revestimiento Monoporosa Rectificado / Rectified Wall Tiles



### ICE MINNESOTA ASH

45 cm x 120 cm x 1,05 cm / 18" x 47" 100300123 G274

Butech: Colorstuk Especial Ash 100204245

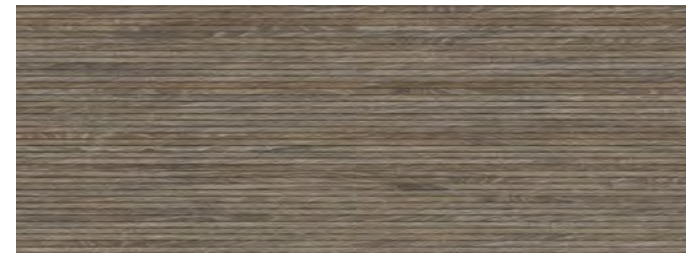

### ICE MINNESOTA MOKA

45 cm x 120 cm x 1,05 cm / 18" x 47" 100300623 G274

Butech: Colorstuk Especial Antracita 100204554



### NOA - L MINNESOTA ASH

59,6 cm x 59,6 cm x 1,05 cm / 24" x 24" 100203031 G366

Butech: Colorstuk Especial Ash 100204245

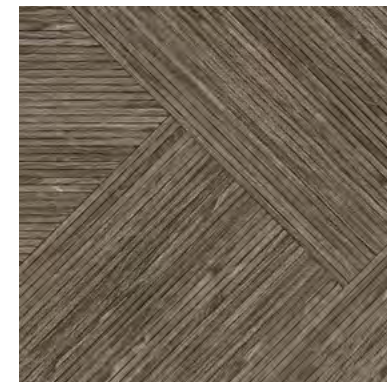

### NOA - L MINNESOTA MOKA

59,6 cm x 59,6 cm x 1,05 cm / 24" x 24" 100203033 G366

Butech: Colorstuk Especial Antracita 100204554



### NOA - R MINNESOTA ASH

59,6 cm x 59,6 cm x 1,05 cm / 24" x 24" 100203399 G366

Butech: Colorstuk Especial Ash 100204245

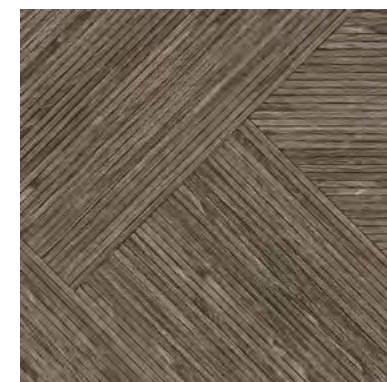

### NOA - R MINNESOTA MOKA

59,6 cm x 59,6 cm x 1,05 cm / 24" x 24" 100203405 G366

Butech: Colorstuk Especial Antracita 100204554

EMBALAJE  
PACKING



MODELO / MODEL	PZ	M2	KG	CJ	M2	KG	BUTECH
45 x 120	3	1,62	30	40	64,80	1192	Fr-one n / One-flex Prem.
59,6 x 59,6	4	1,42	33	32	45,47	1069	Fr-one n / One-flex Prem.

Valores aproximados. Approximated values.

EMBALAJE  
PACKING



MODELO / MODEL	PZ	M2	KG	CJ	M2	KG	BUTECH
45 x 120	3	1,62	30	40	64,80	1192	Fr-one n / One-flex Prem.
59,6 x 59,6	4	1,42	33	32	45,47	1069	Fr-one n / One-flex Prem.

Valores aproximados. Approximated values.

140  
141



WALL TILE  
madera / wood

# Ice Nebraska

Revestimiento Monoporosa Rectificado / Rectified Wall Tiles

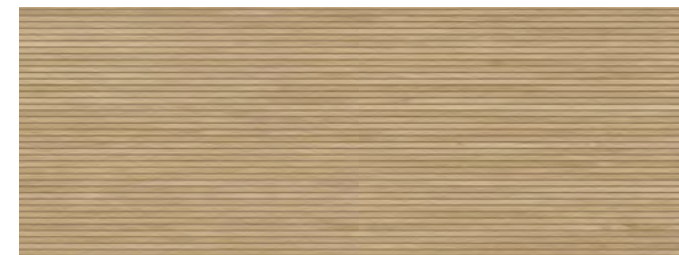

## ICE NEBRASKA TEA

45 cm x 120 cm x 1,05 cm / 18" x 47" 100300114 G274

Butech: Colorstuk Especial Beech 100204254

Ice Nebraska Tea 45 cm x 120 cm  
Nebraska Tea 25 cm x 150 cm

EMBALAJE  
PACKING



MODELO / MODEL	PZ	M2	KG	CJ	M2	KG	BUTECH
45 x 120	3	1,62	30	40	64,80	1193	Fr-one n / One-flex Prem.

Valores aproximados. Approximated values.



# Ice Tanzania

## Noa Tanzania

Revestimiento Monoporosa Rectificado / Rectified Wall Tiles



WALL TILE  
madera / wood

# Ice Tanzania

## Noa Tanzania

Revestimiento Monoporosa Rectificado / Rectified Wall Tiles



### ICE TANZANIA ALMOND

45 cm x 120 cm x 1,05 cm / 18" x 47" 100300116 G274  
Butech: Colorstuk Especial Inoko 100243281

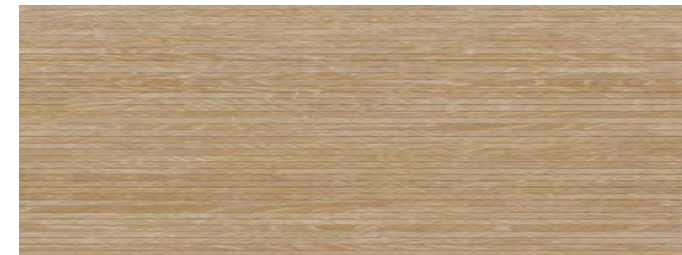

### ICE TANZANIA NUT

45 cm x 120 cm x 1,05 cm / 18" x 47" 100300624 G274  
Butech: Colorstuk Especial Oak 100204255

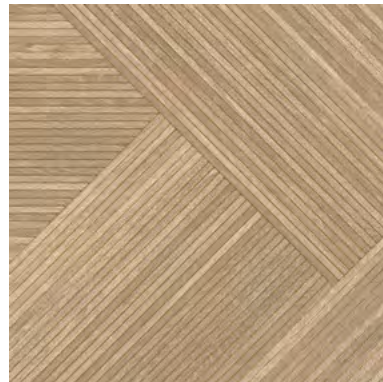

### NOA- L TANZANIA ALMOND

59,6 cm x 59,6 cm x 1,05 cm / 24" x 24" 100202114 G366  
Butech: Colorstuk Especial Inoko 100243281

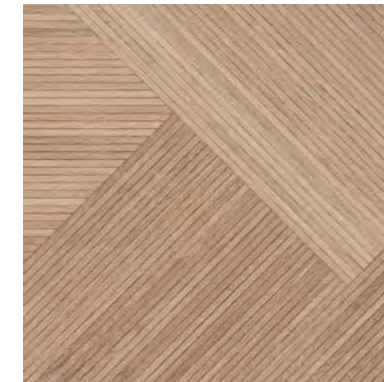

### NOA- L TANZANIA WINE

59,6 cm x 59,6 cm x 1,05 cm / 24" x 24" 100202105 G366  
Butech: Colorstuk Especial Beech 100204254

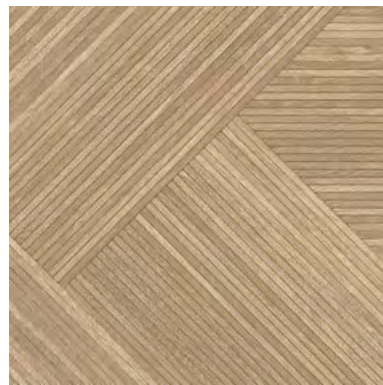

### NOA- R TANZANIA ALMOND

59,6 cm x 59,6 cm x 1,05 cm / 24" x 24" 100203442 G366  
Butech: Colorstuk Especial Inoko 100243281

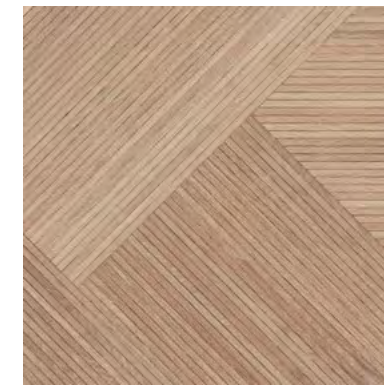

### NOA- R TANZANIA WINE

59,6 cm x 59,6 cm x 1,05 cm / 24" x 24" 100203430 G366  
Butech: Colorstuk Especial Beech 100204254

EMBALAJE  
PACKING



MODELO / MODEL	PZ	M2	KG	CJ	M2	KG	BUTECH
45 x 120	3	1,62	30	40	64,80	1191	Fr-one n / One-flex Prem.
59,6 x 59,6	4	1,42	34	32	45,47	1075	Fr-one n / One-flex Prem.

Valores aproximados. Approximated values.

EMBALAJE  
PACKING



MODELO / MODEL	PZ	M2	KG	CJ	M2	KG	BUTECH
45 x 120	3	1,62	30	40	64,80	1191	Fr-one n / One-flex Prem.
59,6 x 59,6	4	1,42	34	32	45,47	1075	Fr-one n / One-flex Prem.

Valores aproximados. Approximated values.



Lexington Maple 45 cm x 120 cm  
Manhattan Maple 29,4 cm x 180 cm / 19,3 cm x 180 cm

WALL TILE  
madera / wood

# Lexington

Revestimiento Monoporosa Rectificado / Rectified Wall Tiles



WALL TILE



**LEXINGTON COGNAC**

45 cm x 120 cm x 1,05 cm / 18" x 47" 100202572 G274  
Butech: Colorstuk Rapid Tabaco 100236823

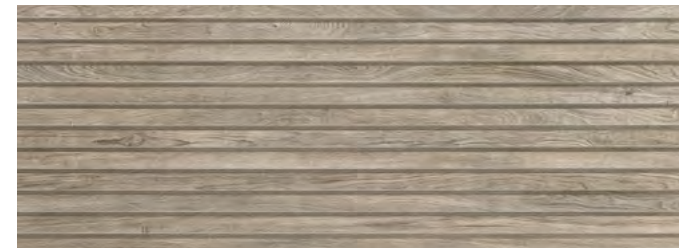

**LEXINGTON COLONIAL**

45 cm x 120 cm x 1,05 cm / 18" x 47" 100202573 G274  
Butech: Colorstuk Rapid Manhattan 100236464



**LEXINGTON MAPLE**

45 cm x 120 cm x 1,05 cm / 18" x 47" 100202532 G274  
Butech: Colorstuk Rapid Beige 100236808

EMBALAJE  
PACKING



MODELO / MODEL	PZ	M2	KG	CJ	M2	KG	BUTECH
45 x 120	3	1,62	29	40	64,80	1142	Fr-one n / One-flex Prem.

Valores aproximados. Approximated values.

# Listón Madera

Revestimiento Monoporosa Rectificado / Rectified Wall Tiles



## LISTÓN MADERA ROBLE

45 cm x 120 cm x 1,05 cm / 18" x 47" 100214620 G274  
Butech: Colorstuk Rapid Tabaco 100236823

Listón Madera Roble 45 cm x 120 cm  
Bottega Acero 120 cm x 120 cm

EMBALAJE  
PACKING



MODELO / MODEL	PZ	M2	KG	CJ	M2	KG	BUTECH
45 x 120	3	1,62	28	40	64,80	1131	Fr-one n / One-flex Prem.

Valores aproximados. Approximated values.



WALL TILE  
madera / wood

# Listón Oxford

## Taco Oxford

Revestimiento Monoporosa Rectificado / Rectified Wall Tiles



### LISTÓN OXFORD COGNAC

33,3 cm x 100 cm x 0,9 cm / 13" x 40" 100291779 G271

Butech: Colorstuk Rapid Moka 100236824



### TACO OXFORD COGNAC

33,3 cm x 100 cm x 1,2 cm / 13" x 40" 100291768 G271

Butech: Colorstuk Rapid Moka 100236824



### LISTÓN OXFORD NATURAL

33,3 cm x 100 cm x 0,9 cm / 13" x 40" 100291851 G271

Butech: Colorstuk Rapid Tabaco 100236823

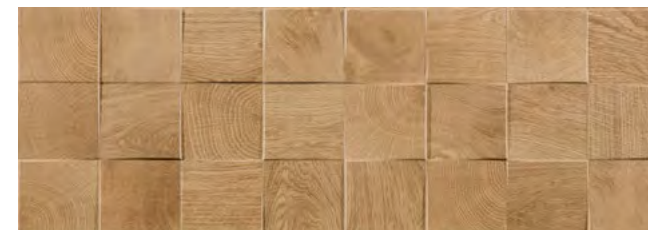

### TACO OXFORD NATURAL

33,3 cm x 100 cm x 1,2 cm / 13" x 40" 100291833 G271

Butech: Colorstuk Rapid Tabaco 100236823

Taco Oxford Natural 33,3 cm x 100 cm  
Oxford Natural 19,9 cm x 120 cm

EMBALAJE  
PACKING



MODELO / MODEL	PZ	M2	KG	CJ	M2	KG	BUTECH
Taco	4	1,33	25	44	58,60	1117	Fr-one n / One-flex Prem.
Listón	4	1,33	24	44	58,60	1045	

Valores aproximados. Approximated values.

Revestimiento Monoporosa Rectificado / Rectified Wall Tiles



## COLUMBIA SILVER

45 cm x 120 cm x 1 cm / 18" x 47" 100202862 G296

Butech: Colonstuk Rapid Antracita 100236481

ADHESIVO RECOMENDADO / RECOMMENDED ADHESIVE FR-ONE N  
 AMBITO DE USO / FIELD OF USE  
 REVESTIMIENTO DE PAREDES INTERIORES / INTERIOR WALL COVERING.

ATENCIÓN: PRODUCTO ESPECIAL  
 LA MANIPULACIÓN INDEBIDA DURANTE LA COLOCACIÓN Y REJUNTADO, PUEDE CAUSAR RAYADOS Y ROZADURAS DE LOS QUE PORCELANOSA S.A. NO SE HACE RESPONSABLE - NO UTILIZAR PARA LA RETIRADA DE MATERIAL DE REJUNTADO Y LA LIMPIEZA DEL PRODUCTO AGENTES ABRASIVOS - EVITAR CONTACTOS PROLONGADOS DE LA SUPERFICIE DECORADA CON ÁCIDOS Y ÁLCALIS - SE RECOMIENDA USAR COMO AGENTES DE LIMPIEZA ÚNICAMENTE AGUA Y JABÓN NEUTRO - AL TRATARSE DE UN MATERIAL DELICADO, SU MANIPULACIÓN HA DE SER CUIDADOSA. ADOPTAR MÉTODOS DE COLOCACIÓN ESPECÍFICOS DEL TIPO DE MATERIAL (UTILIZAR ADHESIVOS Y MATERIAL DE REJUNTADO APROPIADOS) - EVITAR, DURANTE LA INSTALACIÓN, EL USO DE UTENSILIOS QUE PUEDAN DAÑAR EL MATERIAL CERÁMICO - UTILIZAR TÉCNICA DE DOBLE ENCOLADO (APLICANDO MATERIAL DE AGARRE EN LA PIEZA Y EL SOPORTE A EMBALDOSAR) PARA EVITAR LAS INDESEABLES ZONAS VACÍAS - NO PROLONGAR EN EXCESO EL SECADO DEL MATERIAL DE REJUNTADO EN LA SUPERFICIE - PARA EL CORTE DE LAS PIEZAS, UTILIZAR CORTADORAS E INGLETEADORAS ELÉCTRICAS CON DISCO REFRIGERADO CON AGUA.

WARNING: SPECIALS PRODUCTS  
 IMPROPER MANIPULATION DURING FIXING AND GROUTING CAN CAUSE SCRATCHES FOR WHICH PORCELANOSA S.A. WILL NOT TAKE RESPONSABILITY - DO NOT USE ABRASIVE AGENTS TO CLEAN THIS PRODUCT - AVOID LONG CONTACT OF THE DECORATED SURFACE WITH ACIDS ANDS ALKALINS - USE ONLY HOT WATER AND MILD SOAP AS CLEANING AGENTS -THIS IS A DELICATE MATERIAL THAT MUST BE HANDLED WITH CARE. USE SPECIFIC INSTALLATION METHODS (USE THE PROPER BONDING MATERIAL) - DO NOT USE TOOLS THAT COULD DAMAGE MATERIAL DURING INSTALLATION - USE THE FLOATING AND BUTTERING METHOD, APPLYING THE BONDING MATERIAL TO BOTH THE BACK OF THE PIECE AND THE SUBSTRATE, SO AS TO ENSURE THAT THERE ARE NO UNWANTED VOIDS - GROUTING MATERIAL SHOULD NOT BE LEFT TO DRY FOR A TOO LONG TIME IN THE SURFACE -TO CUT PIECES, USE ELECTRIC WATER-COOLED CUTTERS AND MITRING SAW.

Columbia Silver 45 cm x 120 cm

### EMBALAJE PACKING

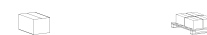

MODELO / MODEL	PZ	M2	KG	CJ	M2	KG	BUTECH
45 x 120	3	1,62	28	32	51,84	882	Fr-one n / One-flex Prem.

Valores aproximados. Approximated values.



Dubai Bronze 33,3 cm x 100 cm x 1,00 cm  
Dubai Silver 33,3 cm x 100 cm x 1,00 cm

WALL TILE  
metal / metallic

# Dubai

Revestimiento Monoporosa Rectificado / Rectified Wall Tiles



## DUBAI BRONZE

33,3 cm x 100 cm x 0,92 cm / 13" x 40" 100295127 G283

Butech: Colorstuk Rapid Caramelo 100236833

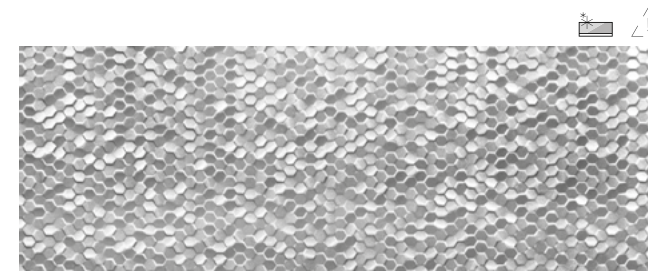

## DUBAI SILVER

33,3 cm x 100 cm x 0,92 cm / 13" x 40" 100295153 G283

Butech: Colorstuk Rapid Negro 100236475

ADHESIVO RECOMENDADO / RECOMMENDED ADHESIVE FR- ONE N  
ÁMBITO DE USO / FIELD OF USE  
REVESTIMIENTO DE PAREDES INTERIORES / INTERIOR WALL COVERING.

ATENCIÓN: PRODUCTO ESPECIAL  
LA MANIPULACIÓN INDEBIDA DURANTE LA COLOCACIÓN Y REJUNTADO, PUEDE CAUSAR RAYADOS Y ROZADURAS DE LOS QUE PORCELANOSA S.A. NO SE HACE RESPONSABLE - NO UTILIZAR PARA LA RETIRADA DE MATERIAL DE REJUNTADO Y LA LIMPIEZA DEL PRODUCTO AGENTES ABRASIVOS - EVITAR CONTACTOS PROLONGADOS DE LA SUPERFICIE DECORADA CON ÁCIDOS Y ÁLCALIS - SE RECOMIENDA USAR COMO AGENTES DE LIMPIEZA ÚNICAMENTE AGUA Y JABÓN NEUTRO - AL TRATARSE DE UN MATERIAL DELICADO, SU MANIPULACIÓN HA DE SER CUIDADOSA. ADOPTAR MÉTODOS DE COLOCACIÓN ESPECÍFICOS DEL TIPO DE MATERIAL (UTILIZAR ADHESIVOS Y MATERIAL DE REJUNTADO APROPIADOS) - EVITAR, DURANTE LA INSTALACIÓN, EL USO DE UTENSILIOS QUE PUEDAN DAÑAR EL MATERIAL CERÁMICO - UTILIZAR TÉCNICA DE DOBLE ENCOLADO (APLICANDO MATERIAL DE AGARRE EN LA PIEZA Y EL SOPORTE A EMBALDOSAR) PARA EVITAR LAS INDESEABLES ZONAS VACÍAS - NO PROLONGAR EN EXCESO EL SECADO DEL MATERIAL DE REJUNTADO EN LA SUPERFICIE - PARA EL CORTE DE LAS PIEZAS, UTILIZAR CORTADORAS E INGLETEADORAS ELÉCTRICAS CON DISCO REFRIGERADO CON AGUA.

WARNING: SPECIALS PRODUCTS  
IMPROPER MANIPULATION DURING FIXING AND GROUTING CAN CAUSE SCRATCHES FOR WHICH PORCELANOSA S.A. WILL NOT TAKE RESPONSABILITY - DO NOT USE ABRASIVE AGENTS TO CLEAN THIS PRODUCT - AVOID LONG CONTACT OF THE DECORATED SURFACE WITH ACIDS ANDS ALKALINS - USE ONLY HOT WATER AND MILD SOAP AS CLEANING AGENTS - THIS IS A DELICATE MATERIAL THAT MUST BE HANDLED WITH CARE. USE SPECIFIC INSTALLATION METHODS (USE THE PROPER BONDING MATERIAL) - DO NOT USE TOOLS THAT COULD DAMAGE MATERIAL DURING INSTALLATION - USE THE FLOATING AND BUTTERING METHOD, APPLYING THE BONDING MATERIAL TO BOTH THE BACK OF THE PIECE AND THE SUBSTRATE, SO AS TO ENSURE THAT THERE ARE NO UNWANTED VOIDS - GROUTING MATERIAL SHOULD NOT BE LEFT TO DRY FOR A TOO LONG TIME IN THE SURFACE -TO CUT PIECES, USE ELECTRIC WATER-COOLED CUTTERS AND MITRING SAW.

EMBALAJE  
PACKING



MODELO / MODEL	PZ	M2	KG	CJ	M2	KG	BUTECH
33,3 x 100	5	1,66	26	44	73,26	1145	Fr-one n / One-flex Prem.

Valores aproximados. Approximated values.

154  
155



WALL TILE  
metal / metallic

# Prisma

Revestimiento Monoporosa Rectificado / Rectified Wall Tiles

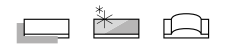

## PRISMA BRONZE

33,3 cm x 100 cm x 1,2 cm / 13" x 40" 100179208 G291

Butech: Colorstuk Especial Graphite 100238260



## PRISMA SILVER

33,3 cm x 100 cm x 1,2 cm / 13" x 40" 100179223 G291

Butech: Colorstuk Especial Graphite 100238260

ADHESIVO RECOMENDADO / RECOMMENDED ADHESIVE FR- ONE N  
ÁMBITO DE USO / FIELD OF USE  
REVESTIMIENTO DE PAREDES INTERIORES / INTERIOR WALL COVERING.

ATENCIÓN: PRODUCTO ESPECIAL  
LA MANIPULACIÓN INDEBIDA DURANTE LA COLOCACIÓN Y REJUNTADO, PUEDE CAUSAR RAYADOS Y ROZADURAS DE LOS QUE PORCELANOSA S.A. NO SE HACE RESPONSABLE - NO UTILIZAR PARA LA RETIRADA DE MATERIAL DE REJUNTADO Y LA LIMPIEZA DEL PRODUCTO AGENTES ABRASIVOS - EVITAR CONTACTOS PROLONGADOS DE LA SUPERFICIE DECORADA CON ÁCIDOS Y ÁLCALIS - SE RECOMIENDA USAR COMO AGENTES DE LIMPIEZA ÚNICAMENTE AGUA Y JABÓN NEUTRO - AL TRATARSE DE UN MATERIAL DELICADO, SU MANIPULACIÓN HA DE SER CUIDADOSA. ADOPTAR MÉTODOS DE COLOCACIÓN ESPECÍFICOS DEL TIPO DE MATERIAL (UTILIZAR ADHESIVOS Y MATERIAL DE REJUNTADO APROPIADOS) - EVITAR, DURANTE LA INSTALACIÓN, EL USO DE UTENSILIOS QUE PUEDAN DAÑAR EL MATERIAL CERÁMICO - UTILIZAR TÉCNICA DE DOBLE ENCOLADO (APLICANDO MATERIAL DE AGARRE EN LA PIEZA Y EL SOPORTE A EMBALDOSAR) PARA EVITAR LAS INDESEABLES ZONAS VACÍAS - NO PROLONGAR EN EXCESO EL SECADO DEL MATERIAL DE REJUNTADO EN LA SUPERFICIE - PARA EL CORTE DE LAS PIEZAS, UTILIZAR CORTADORAS E INGLETEADORAS ELÉCTRICAS CON DISCO REFRIGERADO CON AGUA.

WARNING: SPECIALS PRODUCTS  
IMPROPER MANIPULATION DURING FIXING AND GROUTING CAN CAUSE SCRATCHES FOR WHICH PORCELANOSA S.A. WILL NOT TAKE RESPONSABILITY - DO NOT USE ABRASIVE AGENTS TO CLEAN THIS PRODUCT - AVOID LONG CONTACT OF THE DECORATED SURFACE WITH ACIDS ANDS ALKALINS - USE ONLY HOT WATER AND MILD SOAP AS CLEANING AGENTS -THIS IS A DELICATE MATERIAL THAT MUST BE HANDLED WITH CARE. USE SPECIFIC INSTALLATION METHODS (USE THE PROPER BONDING MATERIAL) - DO NOT USE TOOLS THAT COULD DAMAGE MATERIAL DURING INSTALLATION - USE THE FLOATING AND BUTTERING METHOD, APPLYING THE BONDING MATERIAL TO BOTH THE BACK OF THE PIECE AND THE SUBSTRATE, SO AS TO ENSURE THAT THERE ARE NO UNWANTED VOIDS - GROUTING MATERIAL SHOULD NOT BE LEFT TO DRY FOR A TOO LONG TIME IN THE SURFACE -TO CUT PIECES, USE ELECTRIC WATER-COOLED CUTTERS AND MITRING SAW.

Prisma Silver 33.3 cm x 100 cm

EMBALAJE  
PACKING



MODELO / MODEL	PZ	M2	KG	CJ	M2	KG	BUTECH
33.3 x 100	3	0,99	18	32	31,97	577	Fr-one n / One-flex Prem.

Valores aproximados. Approximated values.

WALL TILE



Ruggine Niquel 33,3 cm x 100 cm

WALL TILE  
metal / metallic

# Ruggine

Revestimiento Monoporosa Rectificado / Rectified Wall Tiles

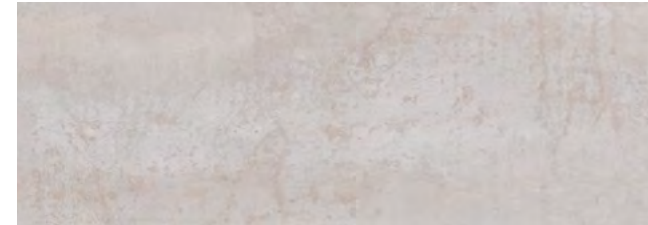
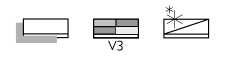

## RUGGINE NIQUEL

33,3 cm x 100 cm x 0,92 cm / 13" x 40" 100294369 G261

## PERFIL RUGGINE NIQUEL\*

1,5 cm x 33,3 cm / 2/3" x 13" 100295423 G77

Butech: Colorstuk Rapid Gris 100236834

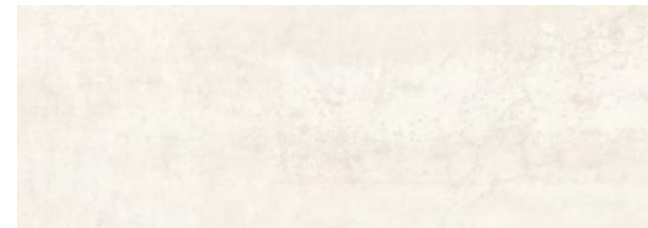

## RUGGINE PLATINO

33,3 cm x 100 cm x 0,92 cm / 13" x 40" 100294307 G261

## PERFIL RUGGINE PLATINO\*

1,5 cm x 33,3 cm / 2/3" x 13" 100222252 G77

Butech: Colorstuk Rapid Blanco 100236463

### \*Perfil

CONSULTAR DISPONIBILIDAD PARA OTROS FORMATOS.  
CHECK AVAILABILITY FOR OTHER SIZES.

### EMBALAJE PACKING

MODELO / MODEL	PZ	M2	KG	CJ	M2	KG	BUTECH
33,3 x 100	5	1,66	28	44	73,26	1211	Fr-one n / One-flex Prem.
Perfil 1,5 x 33,3	30	0,30	4	42	12,59	156	Fr-one n / One-flex Prem.

Valores aproximados. Approximated values.



PAVIMENTO COMBINABLE: SERIE FERROKER 59,6 CM X 59,6 CM / 24" X 24"  
FLOOR TILES COMBINATIONS: FERROKER SERIE 59,6 CM X 59,6 CM / 24" X 24"





Sea Silver 33,3 cm x 100 cm  
Madagascar Natural 19,6 cm x 59,6 cm

WALL TILE  
metal / metallic

# Sea Silver

Revestimiento Monoporosa Rectificado / Rectified Wall Tiles

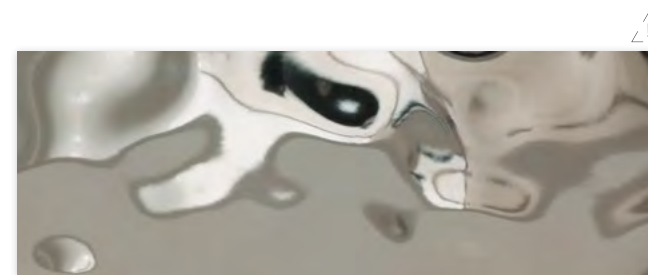
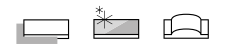

## SEA SILVER

33,3 cm x 100 cm x 0,92 cm / 13" x 40" 100104794 G291

Butech: Colorstuk Rapid Graphite 100238260

ADHESIVO RECOMENDADO / RECOMMENDED ADHESIVE FR- ONE N  
ÁMBITO DE USO / FIELD OF USE  
REVESTIMIENTO DE PAREDES INTERIORES / INTERIOR WALL COVERING.

ATENCIÓN: PRODUCTO ESPECIAL  
LA MANIPULACIÓN INDEBIDA DURANTE LA COLOCACIÓN Y REJUNTADO, PUEDE CAUSAR RAYADOS Y ROZADURAS DE LOS QUE PORCELANOSA S.A. NO SE HACE RESPONSABLE - NO UTILIZAR PARA LA RETIRADA DE MATERIAL DE REJUNTADO Y LA LIMPIEZA DEL PRODUCTO AGENTES ABRASIVOS - EVITAR CONTACTOS PROLONGADOS DE LA SUPERFICIE DECORADA CON ÁCIDOS Y ALCALIS - SE RECOMIENDA USAR COMO AGENTES DE LIMPIEZA ÚNICAMENTE AGUA Y JABÓN NEUTRO - AL TRATARSE DE UN MATERIAL DELICADO, SU MANIPULACIÓN HA DE SER CUIDADOSA. ADOPTAR METODOS DE COLOCACIÓN ESPECÍFICOS DEL TIPO DE MATERIAL (UTILIZAR ADHESIVOS Y MATERIAL DE REJUNTADO APROPIADOS) - EVITAR, DURANTE LA INSTALACIÓN, EL USO DE UTENSILIOS QUE PUEDAN DAÑAR EL MATERIAL CERÁMICO - UTILIZAR TÉCNICA DE DOBLE ENCOLADO (APLICANDO MATERIAL DE AGARRÉ EN LA PIEZA Y EL SOPORTE A EMBALDOSAR) PARA EVITAR LAS INDESEABLES ZONAS VACÍAS - NO PROLONGAR EN EXCESO EL SECADO DEL MATERIAL DE REJUNTADO EN LA SUPERFICIE - PARA EL CORTE DE LAS PIEZAS, UTILIZAR CORTADORAS E INGLETEADORAS ELÉCTRICAS CON DISCO REFRIGERADO CON AGUA.

WARNING: SPECIALS PRODUCTS  
IMPROPER MANIPULATION DURING FIXING AND GROUTING CAN CAUSE SCRATCHES FOR WHICH PORCELANOSA S.A. WILL NOT TAKE RESPONSABILITY - DO NOT USE ABRASIVE AGENTS TO CLEAN THIS PRODUCT - AVOID LONG CONTACT OF THE DECORATED SURFACE WITH ACIDS ANDS ALKALINS - USE ONLY HOT WATER AND MILD SOAP AS CLEANING AGENTS -THIS IS A DELICATE MATERIAL THAT MUST BE HANDLED WITH CARE. USE SPECIFIC INSTALLATION METHODS (USE THE PROPER BONDING MATERIAL) - DO NOT USE TOOLS THAT COULD DAMAGE MATERIAL DURING INSTALLATION - USE THE FLOATING AND BUTTERING METHOD, APPLYING THE BONDING MATERIAL TO BOTH THE BACK OF THE PIECE AND THE SUBSTRATE, SO AS TO ENSURE THAT THERE ARE NO UNWANTED VOIDS - GROUTING MATERIAL SHOULD NOT BE LEFT TO DRY FOR A TOO LONG TIME IN THE SURFACE -TO CUT PIECES, USE ELECTRIC WATER-COOLED CUTTERS AND MITRING SAW.

EMBALAJE  
PACKING



MODELO / MODEL	PZ	M2	KG	CJ	M2	KG	BUTECH
33,3 x 100	3	0,99	20	32	31,97	639	Fr-one n / One-flex Prem.

Valores aproximados. Approximated values.

160  
161



SHINE ALUMINIO 33,3 cm x 100 cm

WALL TILE  
metal / metallic

# Shine

Revestimiento Monoporosa Rectificado / Rectified Wall Tiles

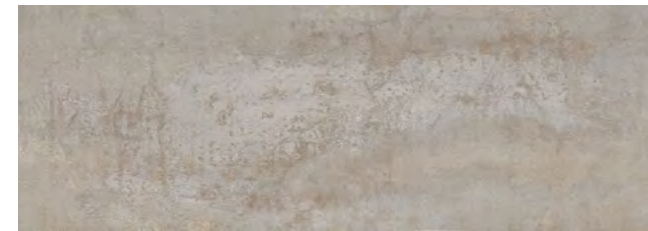

## SHINE ALUMINIO

33,3 cm x 100 cm x 0,92 cm / 13" x 40" 100294343 G261

### PERFIL SHINE ALUMINIO\*

1,5 cm x 33,3 cm / 2/3" x 13" 100295424 G77

Butech: Colorstuk Rapid Manhattan 100236464



## SHINE DARK

33,3 cm x 100 cm x 0,92 cm / 13" x 40" 100294308 G261

### PERFIL SHINE DARK\*

1,5 cm x 33,3 cm / 2/3" x 13" 100295425 G77

Butech: Colorstuk Rapid Antracita 100236481

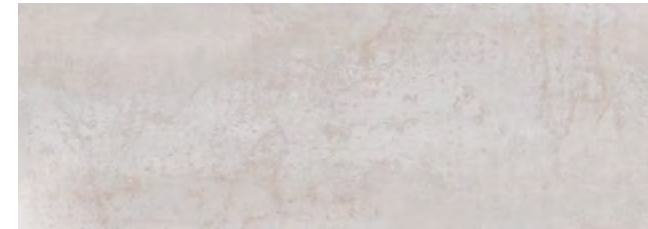

## SHINE NIQUEL

33,3 cm x 100 cm x 0,92 cm / 13" x 40" 100294421 G261

### PERFIL SHINE NIQUEL\*

1,5 cm x 33,3 cm / 2/3" x 13" 100295439 G77

Butech: Colorstuk Rapid Gris 100236834

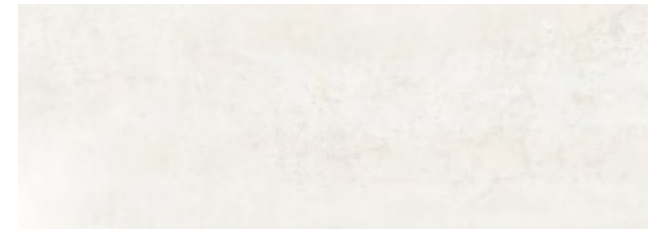

## SHINE PLATINO

33,3 cm x 100 cm x 0,92 cm / 13" x 40" 100294392 G261

### PERFIL SHINE PLATINO\*

1,5 cm x 33,3 cm / 2/3" x 13" 100295470 G77

Butech: Colorstuk Rapid Blanco 100236463

### \*Perfil

CONSULTAR DISPONIBILIDAD PARA OTROS FORMATOS.  
CHECK AVAILABILITY FOR OTHER SIZES.

### EMBALAJE PACKING



MODELO / MODEL	PZ	M2	KG	CJ	M2	KG	BUTECH
33,3 x 100	5	1,66	30	44	73,26	1311	Fr-one n / One-flex Prem.
Perfil 1,5 x 33,3	30	0,30	4	42	12,59	156	Fr-one n / One-flex Prem.

Valores aproximados. Approximated values.

Shine Aluminio 33,3 cm x 100 cm

WALL TILE



Steel Antracita 59,6 cm x 150 cm  
Steel Bone 59,6 cm x 150 cm

WALL TILE  
metal / metallic

# Steel

Revestimiento Monoporosa Rectificado / Rectified Wall Tiles



**NEW**



**STEEL ACERO**

59,6 cm x 150 cm x 1 cm / 24" x 59" 100304660 G276

**PERFIL STEEL ACERO\***

1,5 cm x 59,6 cm / 2/8" x 24" 100314310 G92

Butech: Colorstuk Rapid Gris 100236834

**NEW**



**STEEL ANTRACITA**

59,6 cm x 150 cm x 1 cm / 24" x 59" 100304629 G276

**PERFIL STEEL ANTRACITA\***

1,5 cm x 59,6 cm / 2/8" x 24" 100314326 G92

Butech: Colorstuk Rapid Cemento 100236449

**NEW**

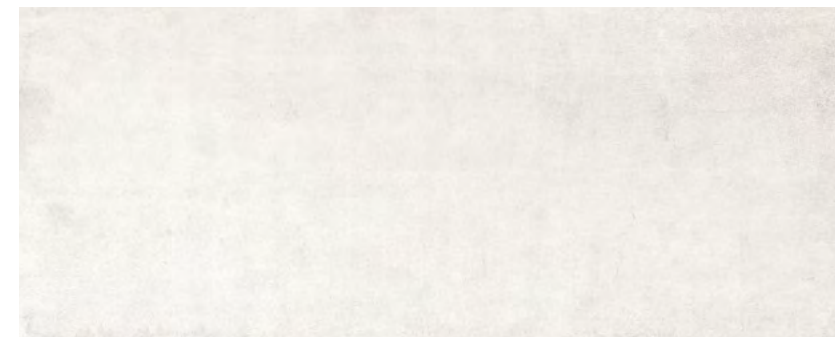

**STEEL BONE**

59,6 cm x 150 cm x 1 cm / 24" x 59" 100304564 G276

**PERFIL STEEL BONE\***

1,5 cm x 59,6 cm / 2/8" x 24" 100314302 G92

Butech: Colorstuk Rapid Perla 100275760

**\*Perfil**

CONSULTAR DISPONIBILIDAD PARA OTROS FORMATOS.  
CHECK AVAILABILITY FOR OTHER SIZES.

EMBALAJE  
PACKING

MODELO / MODEL	PZ	M2	KG	CJ	M2	KG	BUTECH
59,6 x 150	3	2,68	47	20	53,64	942	Fr-one n / One-flex Prem.
Perfil 1,5 x 59,6	15	0,27	4	28	7,51	100	

Valores aproximados. Approximated values.

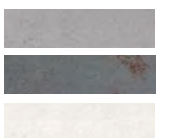

PAVIMENTO COMBINABLE: SERIE STEEL 59,6 CM X 59,6 CM / 24" X 24"  
FLOOR TILES COMBINATIONS: STEEL SERIE 59,6 CM X 59,6 CM / 24" X 24"



Cubica Blanco 33,3 cm x 100 cm

WALL TILE  
monocolor / solid colour

# Cubica

## Cubica Blanco + Cubica Silver

Revestimiento Monoporosa Rectificado / Rectified Wall Tiles

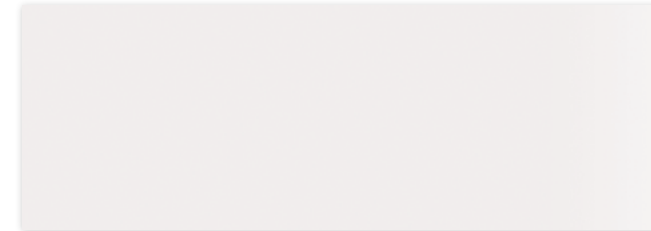
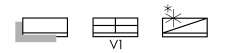

### CUBICA BASIC BLANCO

33,3 cm x 100 cm x 0,92 cm / 13" x 40" 100295131 G261

### PERFIL CUBICA BASIC BLANCO\*

1,5 cm x 33,3 cm / 2/16" x 13" 100295422 G77

Butech: Colorstuk Rapid Blanco 100236463

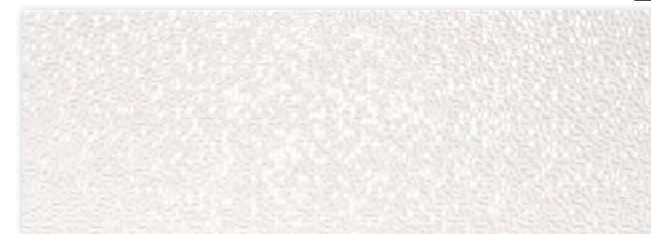

### CUBICA BLANCO

33,3 cm x 100 cm x 0,92 cm / 13" x 40" 100295114 G271

Butech: Colorstuk Rapid Blanco 100236463



### CUBICA SILVER

33,3 cm x 100 cm x 0,92 cm / 13" x 40" 100295132 G271

Butech: Colorstuk Rapid Antracita 100236481

### \*Perfil

CONSULTAR DISPONIBILIDAD PARA OTROS FORMATOS.  
CHECK AVAILABILITY FOR OTHER SIZES.

### EMBALAJE PACKING

MODELO / MODEL	PZ	M2	KG	CJ	M2	KG	BUTECH
33,3 x 100	5	1,66	27	44	73,26	1182	Fr-one n / One-flex Prem.
Perfil 1,5 x 33,3	30	0,30	4	42	12,59	156	

Valores aproximados. Approximated values.



WALL TILE  
monocolor / solid colour

# Glass

Revestimiento Monoporosa Rectificado / Rectified Wall Tiles



**GLASS BLANCO**  
33,3 cm x 100 cm x 0,92 cm / 13" x 40" 100291822 G261

**PERFIL GLASS BLANCO**  
1,5 cm x 33,3 cm / 2/3" x 13" 100293483 G77

Butech: Colorstuk Rapid Blanco 100236463

Glass Blanco 33,3 cm x 100 cm

**\*Perfil**  
CONSULTAR DISPONIBILIDAD PARA OTROS FORMATOS.  
CHECK AVAILABILITY FOR OTHER SIZES.

EMBALAJE  
PACKING



MODELO / MODEL	PZ	M2	KG	CJ	M2	KG	BUTECH
33,3 x 100	5	1,66	27	44	73,26	1203	Fr-one n / One-flex Prem.
Perfil 1,5 x 33,3	30	0,30	4	42	12,59	156	Fr-one n / One-flex Prem.

Valores aproximados. Approximated values.



Marmi Blanco 33,3 cm x 100 cm  
Málaga Aqua 25 cm x 44,3 cm

WALL TILE  
monocolor / solid colour

# Marmi Blanco

## Helsinky Blanco + Prisma Blanco + Sea Blanco

Revestimiento Monoporosa Rectificado / Rectified Wall Tiles

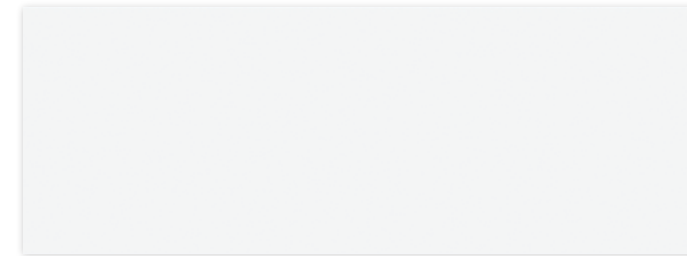

### MARMI BLANCO

45 cm x 120 cm x 1 cm / 18" x 47" 100179329 G270  
33,3 cm x 100 cm x 0,93 cm / 13" x 40" 100292147 G261

### PERFIL MARMI BLANCO\*

1,5 cm x 45 cm / 2/13" x 18" 100181309 G92  
1,5 cm x 33,3 cm / 2/13" x 13" 100293476 G77

Butech: Colorstuk Rapid Blanco 100236463



### HELSINKY BLANCO

33,3 cm x 100 cm x 1,2 cm / 13" x 40" 100295135 G271

Butech: Colorstuk Rapid Blanco 100236463



### PRISMA BLANCO

33,3 cm x 100 cm x 1,2 cm / 13" x 40" 100295024 G271

Butech: Colorstuk Especial White 100238236



### SEA BLANCO

33,3 cm x 100 cm x 1,2 cm / 13" x 40" 100295012 G271

Butech: Colorstuk Especial White 100238236

### \*Perfil

CONSULTAR DISPONIBILIDAD PARA OTROS FORMATOS.  
CHECK AVAILABILITY FOR OTHER SIZES.

### EMBALAJE PACKING

MODELO / MODEL	PZ	M2	KG	CJ	M2	KG	BUTECH
45 x 120	3	1,62	30	40	64,80	1173	Fr-one n / One-flex Prem.
33,3 x 100	5	1,66	28	44	73,26	1217	Fr-one n / One-flex Prem.
Helsinky	5	1,66	29	44	73,26	1256	Fr-one n / One-flex Prem.
Prisma	4	1,33	23	44	58,60	1005	Fr-one n / One-flex Prem.
Sea	4	1,33	25	44	58,60	1109	Fr-one n / One-flex Prem.
Perfil 1,5 x 45	20	0,27	4	56	15,12	204	
Perfil 1,5 x 33,3	30	0,30	4	42	12,59	156	

Valores aproximados. Approximated values.

# Marmi China

## Dubai White + Ona Blanco Mate

Revestimiento Monoporosa Rectificado / Rectified Wall Tiles



### MARMI CHINA

- 59,6 cm x 150 cm x 1 cm / 24" x 59" 100272890 G276
- 45 cm x 120 cm x 1 cm / 18" x 47" 100179216 G270
- 33,3 cm x 100 cm x 0,93 cm / 13" x 40" 100292132 G261
- 33,3 cm x 59,2 cm x 0,93 cm / 13" x 23" 100292131 G240

### PERFIL MARMI CHINA\*

- 1,5 cm x 59,6 cm / 2/3" x 24" 100274491 G92
- 1,5 cm x 45 cm / 2/3" x 18" 100181330 G92
- 1,5 cm x 33,3 cm / 2/3" x 13" 100293608 G77
- Butech: Colorstuk Rapid Blanco 100236463
- Butech: Colorstuk Especial White 100238236

### DUBAI WHITE

- 33,3 cm x 100 cm x 0,92 cm / 13" x 40" 100295154 G271
- Butech: Colorstuk Especial White 100238236

### ONA BLANCO MATE

- 33,3 cm x 100 cm x 1,2 cm / 13" x 40" 100295711 G271
- Butech: Colorstuk Rapid Blanco 100236463

WALL TILE  
monocolor / solid colour

# Marmi China

## Oxo Deco + Oxo Line + Prisma Blanco Mate + Spiga Marmi China

Revestimiento Monoporosa Rectificado / Rectified Wall Tiles

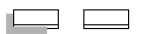

### OXO DECO

- 45 cm x 120 cm x 1,1 cm / 18" x 47" 100179255 G274
- 33,3 cm x 100 cm x 1,05 cm / 13" x 40" 100292143 G271
- Butech: Colorstuk Rapid Blanco 100236463
- Butech: Colorstuk Especial White 100238236

### OXO LINE BLANCO

- 33,3 cm x 100 cm x 1,05 cm / 13" x 40" 100292649 G271
- Butech: Colorstuk Especial White 100238236

### PRISMA BLANCO MATE

- 33,3 cm x 100 cm x 1,2 cm / 13" x 40" 100294972 G271
- Butech: Colorstuk Especial White 100238236

### SPIGA MARMI CHINA XXL

- 59,6 cm x 150 cm x 1 cm / 24" x 59" 100272872 G278
- Butech: Colorstuk Rapid Blanco 100236463

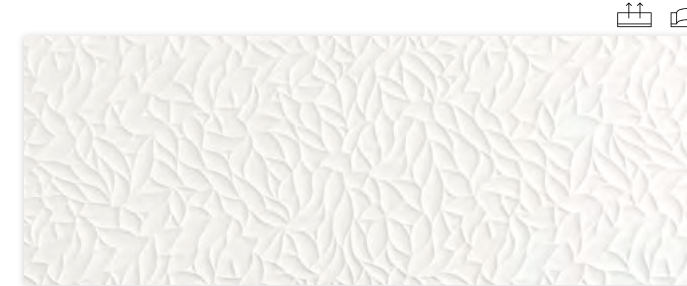
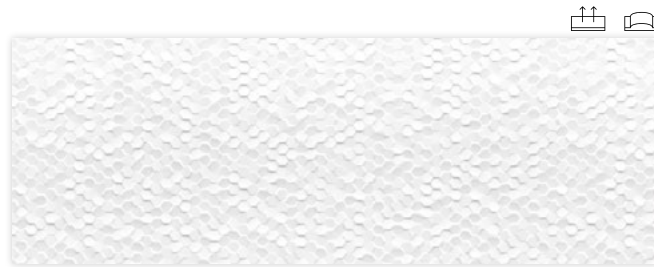
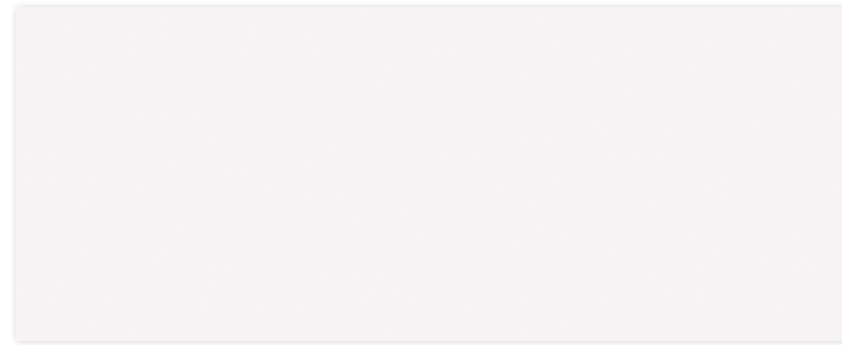

#### \*Perfil

CONSULTAR DISPONIBILIDAD PARA OTROS FORMATOS.  
CHECK AVAILABILITY FOR OTHER SIZES.

#### EMBALAJE PACKING



MODELO / MODEL	PZ	M2	KG	CJ	M2	KG	BUTECH
59,6 x 150	3	2,68	47	20	53,64	942	Fr-one n / One-flex Prem.
45 x 120	3	1,62	30	40	64,80	1166	Fr-one n / One-flex Prem.
33,3 x 100	5	1,66	27	44	73,26	1211	Fr-one n / One-flex Prem.
Dubai	5	1,66	25	44	73,26	1121	Fr-one n / One-flex Prem.
Ona	4	1,33	24	44	58,60	1040	Fr-one n / One-flex Prem.
Perfil 1,5 x 59,6	15	0,27	4	28	7,51	100	
Perfil 1,5 x 45	20	0,27	4	56	15,12	204	
Perfil 1,5 x 33,3	30	0,30	4	42	12,59	156	

Valores aproximados. Approximated values.

#### \*Perfil

CONSULTAR DISPONIBILIDAD PARA OTROS FORMATOS.  
CHECK AVAILABILITY FOR OTHER SIZES.

#### EMBALAJE PACKING



MODELO / MODEL	PZ	M2	KG	CJ	M2	KG	BUTECH
Spiga	3	2,68	47	18	48,28	848	Fr-one n / One-flex Prem.
Oxo 45 x 120	3	1,62	28	40	64,80	1136	Fr-one n / One-flex Prem.
Oxo 33,3 x 100	4	1,33	22	44	58,60	981	Fr-one n / One-flex Prem.
Oxo Line	4	1,33	22	44	58,60	968	Fr-one n / One-flex Prem.
Prisma	4	1,33	22	44	58,60	985	Fr-one n / One-flex Prem.

Valores aproximados. Approximated values.

172  
173

Marmi China 59,6 cm x 150 cm  
Spilga Marmi China XXL 59,6 cm x 150 cm



Marmi China 45 cm x 120 cm  
Oxo Deco 45 cm x 120 cm  
Manhattan Colonial 29,4 cm x 180 / 19,3 cm x 180 cm



# Matt

## Deco Matt Hidráulico + Deco Matt Line

Revestimiento Monoporosa Rectificado / Rectified Wall Tiles

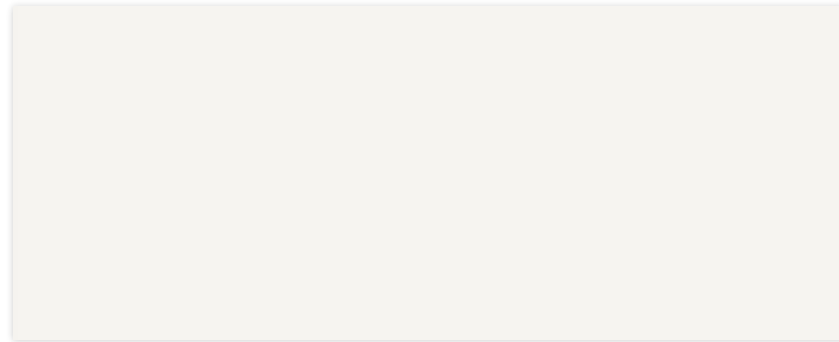

**MATT**  
59,6 cm x 150 cm x 1 cm / 24" x 59" 100298508 G276  
45 cm x 120 cm x 1 cm / 18" x 47" 100239853 G270

**PERFIL MATT\***  
1,5 cm x 59,6 cm / 2/3" x 24" 100300726 G92  
1,5 cm x 45 cm / 2/3" x 18" 100242144 G92  
Butech: Colorstuk Rapid Blanco 100236463

NEW

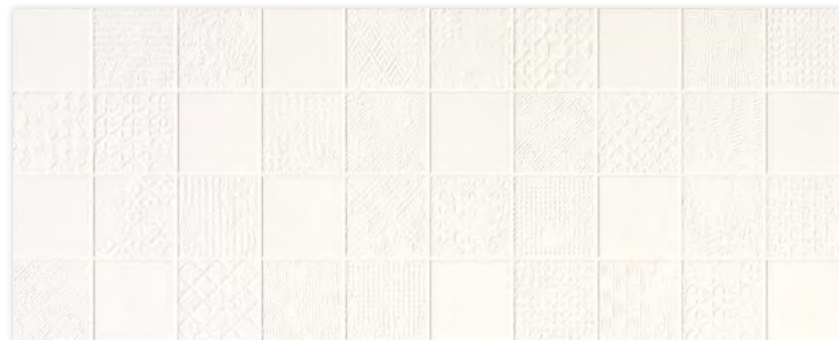

**DECO MATT HIDRÁULICO**  
59,6 cm x 150 cm x 1 cm / 24" x 59" 100298516 G278  
45 cm x 120 cm x 1,03 cm / 18" x 47" 100239818 G274  
Butech: Colorstuk Rapid Blanco 100236463

NEW

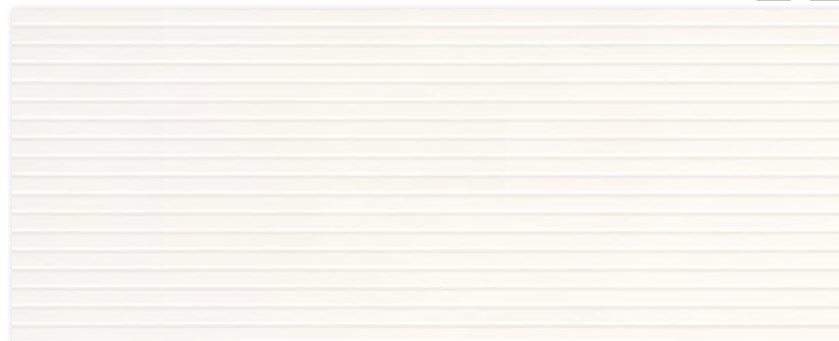

**DECO MATT LINE**  
59,6 cm x 150 cm x 1 cm / 24" x 59" 100298478 G278  
Butech: Colorstuk Rapid Blanco 100236463

**\*Perfil**

CONSULTAR DISPONIBILIDAD PARA OTROS FORMATOS.  
CHECK AVAILABILITY FOR OTHER SIZES.

EMBALAJE  
PACKING



MODELO / MODEL	PZ	M2	KG	CJ	M2	KG	BUTECH
59,6 X 150	3	2,68	47	20	53,64	942	Fr-one n / One-flex Prem.
45 X 120	3	1,62	28	40	64,79	1117	Fr-one n / One-flex Prem.
Deco Matt H. 59,6x150	3	2,68	47	18	48,27	848	Fr-one n / One-flex Prem.
Deco Matt Line	3	2,68	47	18	48,27	848	Fr-one n / One-flex Prem.
Deco Matt H. 45 x 120	3	1,62	28	40	64,79	1110	Fr-one n / One-flex Prem.
Perfil 1,5 x 59,6	15	0,27	4	28	7,51	100	
Perfil 1,5 x 45	20	0,27	4	58	15,12	204	

PAVIMENTO COMBINABLE: SERIE MATT WHITE 59,6 CM X 59,6 CM / 24" X 24"  
FLOOR TILES COMBINATIONS: MATT WHITE SERIE 59,6 CM X 59,6 CM / 24" X 24"

PG. 344 - 345

Valores aproximados. Approximated values.



WALL TILE  
monocolor / solid colour

# Matt

## Deco Matt London + Deco Matt Spiga + Mosaico Matt

Revestimiento Monoporosa Rectificado / Rectified Wall Tiles



NEW



**DECO MATT LONDON**  
59,6 cm x 150 cm x 1 cm / 24" x 59" 100298488 G278  
Butech: Colorstuk Rapid Blanco 100236463

NEW

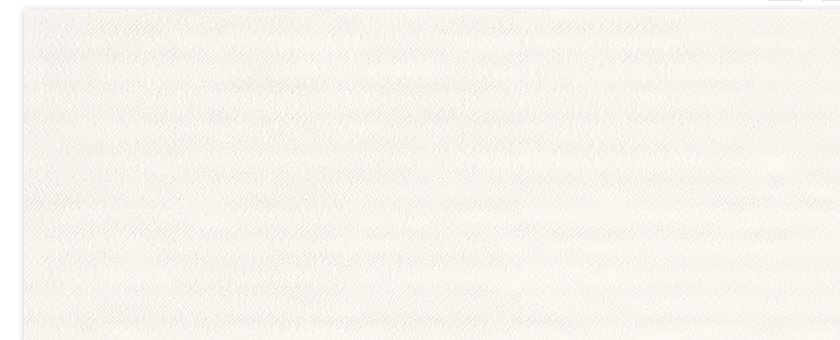
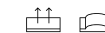

**DECO MATT SPIGA**  
59,6 cm x 150 cm x 1 cm / 24" x 59" 100298540 G278  
Butech: Colorstuk Rapid Blanco 100236463

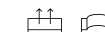

**MOSAICO MATT**  
45 cm x 120 cm x 1,2 cm / 18" x 47" 100239836 G274  
Butech: Colorstuk Rapid Blanco 100236463

EMBALAJE  
PACKING



MODELO / MODEL	PZ	M2	KG	CJ	M2	KG	BUTECH
Deco Matt London	3	2,68	47	18	48,27	848	Fr-one n / One-flex Prem.
Deco Matt Spiga	3	2,68	47	20	53,63	942	Fr-one n / One-flex Prem.
Mosaico	3	1,62	26	40	64,79	1058	

PAVIMENTO COMBINABLE: SERIE MATT WHITE 59,6 CM X 59,6 CM / 24" X 24"  
FLOOR TILES COMBINATIONS: MATT WHITE SERIE 59,6 CM X 59,6 CM / 24" X 24"

PG. 352 - 353

Valores aproximados. Approximated values.



Deco Matt 45 cm x 120 cm  
Prada Aceño 120 cm x 120 cm



Deco Matt London 59,6 cm x 150 cm



Brunei Blanco 33,3 cm x 100 cm

WALL TILE  
textura / texture

# Brunei

Revestimiento Monoporosa Rectificado / Rectified Wall Tiles



**BRUNEI BLANCO**

33,3 cm x 100 cm x 0,9 cm / 13" x 40" 100291704 G261

**PERFIL BRUNEI\***

1,5 cm x 33,3 cm / 2/3" x 13" 100293552 G77

Butech: Colorstuk Rapid Blanco 100236463

**\*Perfil**

CONSULTAR DISPONIBILIDAD PARA OTROS FORMATOS.  
CHECK AVAILABILITY FOR OTHER SIZES.

EMBALAJE  
PACKING



MODELO / MODEL	PZ	M2	KG	CJ	M2	KG	BUTECH
33,3 x 100	5	1,66	27	44	73,26	1207	Fr-one n / One-flex Prem.
Perfil 1,5 x 33,3	30	0,30	4	42	12,59	156	Fr-one n / One-flex Prem.

Valores aproximados. Approximated values.



Capri Stone 45 cm x 120 cm  
Capri Lineal Stone 45 cm x 120 cm  
Devon Riviena 29,4 cm x 180 cm

WALL TILE  
textura / texture

# Capri

## Capri Lineal

Revestimiento Monoporosa Rectificado / Rectified Wall Tiles



**CAPRI BONE**  
45 cm x 120 cm x 1 cm / 18" x 47" 100202526 G270  
**PERFIL CAPRI BONE\***  
1,5 cm x 45 cm / 2/3" x 18" 100203814 G92  
Butech: Colonstuk Rapid Perla 100275760



**CAPRI LINEAL BONE**  
45 cm x 120 cm x 1,2 cm / 18" x 47" 100202545 G274  
Butech: Colonstuk Rapid Perla 100275760



**CAPRI STONE**  
45 cm x 120 cm x 1 cm / 18" x 47" 100202546 G270  
**PERFIL CAPRI STONE\***  
1,5 cm x 45 cm / 2/3" x 18" 100203815 G92  
Butech: Colonstuk Rapid Beige 100236808



**CAPRI LINEAL STONE**  
45 cm x 120 cm x 1,2 cm / 18" x 47" 100202571 G274  
Butech: Colonstuk Rapid Beige 100236808

**\*Perfil**

CONSULTAR DISPONIBILIDAD PARA OTROS FORMATOS.  
CHECK AVAILABILITY FOR OTHER SIZES.

EMBALAJE  
PACKING



MODELO / MODEL	PZ	M2	KG	CJ	M2	KG	BUTECH
45 x 120	3	1,62	28	40	64,80	1101	Fr-one n / One-flex Prem.
Lineal	3	1,62	28	40	64,80	1130	Fr-one n / One-flex Prem.
Perfil 1,5 x 45	20	0,27	4	56	15,12	204	

Valores aproximados. Approximated values.



Revestimiento Monoporosa Rectificado / Rectified Wall Tiles

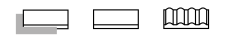

**JAPAN BLANCO**  
33,3 cm x 100 cm x 0,92 cm / 13" x 40" 100291840 G261  
**PERFIL JAPAN BLANCO\***  
1,5 cm x 33,3 cm / 2/3" x 13" 100293637 G77  
Butech: Colorstuk Rapid Gris 100236834



**JAPAN MARINE**  
33,3 cm x 100 cm x 0,92 cm / 13" x 40" 100292259 G261  
**PERFIL JAPAN MARINE\***  
1,5 cm x 33,3 cm / 2/3" x 13" 100293487 G77  
Butech: Colorstuk Rapid Cemento 100236449

Japan Marine 33,3 cm x 100 cm

**\*Perfil**  
CONSULTAR DISPONIBILIDAD PARA OTROS FORMATOS.  
CHECK AVAILABILITY FOR OTHER SIZES.

EMBALAJE  
PACKING



MODELO / MODEL	PZ	M2	KG	CJ	M2	KG	BUTECH
33,3 x 100	5	1,66	27	44	73,26	1188	Fr-one n / One-flex Prem.
Perfil 1,5 x 33,3	30	0,30	4	42	12,58	156	Fr-one n / One-flex Prem.

Valores aproximados. Approximated values.

Revestimiento Monoporosa Rectificado / Rectified Wall Tiles



NEW



**LINZ ANTRACITA**

59,6 cm x 150 cm x 1,1 cm / 24" x 59" 100303835 G276

**PERFIL LINZ ANTRACITA\***

1,5 cm x 59,6 cm / 2/8" x 24" 100314330 G92

Butech: Colorstuk Rapid Cemento 100236449

NEW

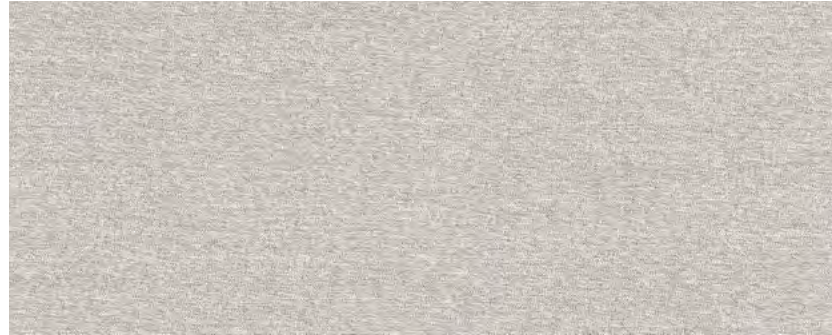

**LINZ BLANCO**

59,6 cm x 150 cm x 1,1 cm / 24" x 59" 100303836 G276

**PERFIL LINZ BLANCO\***

1,5 cm x 59,6 cm / 2/8" x 24" 100314286 G92

Butech: Colorstuk Rapid Perla 100275760

NEW



**LINZ TOPO**

59,6 cm x 150 cm x 1,1 cm / 24" x 59" 100303838 G276

**PERFIL LINZ TOPO\***

1,5 cm x 59,6 cm / 2/8" x 24" 100314298 G92

Butech: Colorstuk Especial Ash 100204245

**\*Perfil**

CONSULTAR DISPONIBILIDAD PARA OTROS FORMATOS.  
CHECK AVAILABILITY FOR OTHER SIZES.

EMBALAJE  
PACKING



MODELO / MODEL	PZ	M2	KG	CJ	M2	KG	BUTECH
59,6 x 150	3	2,68	47	20	53,64	942	Fr-one n / One-flex Prem.
Perfil 1,5 x 59,6	15	0,27	4	28	7,51	100	

Valores aproximados. Approximated values.

## Deco Linz + Spiga Linz

Revestimiento Monoporosa Rectificado / Rectified Wall Tiles



NEW



**DECO LINZ**

59,6 cm x 150 cm x 1,1 cm / 24" x 59" 100303833 G278

Butech: Colorstuk Especial Ash 100204245

DECORADO COMBINABLE PARA TODA LA SERIE LINZ.  
MATCHING DÉCOR FOR THE ENTIRE LINZ SERIES.

NEW



**SPIGA LINZ**

59,6 cm x 150 cm x 1,1 cm / 24" x 59" 100303834 G278

Butech: Colorstuk Especial Ash 100204245

DECORADO COMBINABLE PARA TODA LA SERIE LINZ.  
MATCHING DÉCOR FOR THE ENTIRE LINZ SERIES.

EMBALAJE  
PACKING



MODELO / MODEL	PZ	M2	KG	CJ	M2	KG	BUTECH
Deco	3	2,68	47	20	53,64	942	Fr-one n / One-flex Prem.
Spiga	3	2,68	47	18	48,28	848	

Valores aproximados. Approximated values.



Linz Antracita 59,6 cm x 150 cm



Linz Antracita 59,6 cm x 150 cm  
Deco Linz 59,6 cm x 150 cm



Menorca Line Gris 33,3 cm x 100 cm  
Oxford Blanco Antislip 19,3 cm x 120 cm

WALL TILE  
textura / texture

# Menorca

## Menorca Line + Menorca Hojas

Revestimiento Monoporosa Rectificado / Rectified Wall Tiles

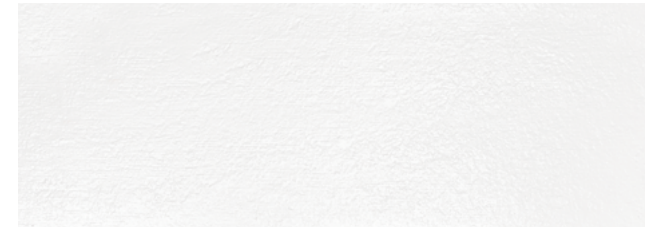

**MENORCA BLANCO**

33,3 cm x 100 cm x 0,9 cm / 13" x 40" 100291741 G261

**PERFIL MENORCA BLANCO\***

1,5 cm x 33,3 cm / 2/8" x 13" 100293488 G77

Butech: Colorstuk Rapid Blanco 100236463



**MENORCA LINE GRIS**

33,3 cm x 100 cm x 0,9 cm / 13" x 40" 100291687 G271

Butech: Colorstuk Rapid Blanco 100236463

Butech: Colorstuk Rapid Gris 100236834



**MENORCA HOJAS TOPO**

33,3 cm x 100 cm x 0,9 cm / 13" x 40" 100291705 G271

Butech: Colorstuk Rapid Beige 100236808

**\*Perfil**

CONSULTAR DISPONIBILIDAD PARA OTROS FORMATOS.  
CHECK AVAILABILITY FOR OTHER SIZES.

EMBALAJE  
PACKING



MODELO / MODEL	PZ	M2	KG	CJ	M2	KG	BUTECH
33,3 x 100	5	1,66	27	44	73,26	1178	Fr-one n / One-flex Prem.
Lineal	4	1,33	21	44	58,60	942	Fr-one n / One-flex Prem.
Perfil 1,5 x 33,3	30	0,30	4	42	12,58	156	

Valores aproximados. Approximated values.





# Treccia

Revestimiento Monoporosa Rectificado / Rectified Wall Tiles



**NEW**



**TRECCIA BLANCO**

59,6 cm x 150 cm x 1,1 cm / 24" x 59" 100314025 G278  
Butech: Colorstuk Rapid Perla 100275760

**NEW**



**TRECCIA NATURAL**

59,6 cm x 150 cm x 1,1 cm / 24" x 59" 100314015 G278  
Butech: Colorstuk Rapid Perla 100275760

**NEW**



**TRECCIA YUTE**

59,6 cm x 150 cm x 1,1 cm / 24" x 59" 100314035 G278  
Butech: Colorstuk Rapid Beige 100236808

Treccia Natural 59,6 cm x 150 cm  
Minnesota Moka 25 cm x 150 cm

**EMBALAJE  
PACKING**



MODELO / MODEL	PZ	M2	KG	CJ	M2	KG	BUTECH
59,6 x 150	3	2,68	47	20	53,64	942	Fr-one n / One-flex Prem.

Valores aproximados. Approximated values.

# Málaga

Revestimiento Monoporosa Brillo / Wall Tiles Gloss

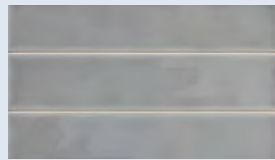

## MÁLAGA ACERO

25 cm x 44,3 cm x 0,93 cm / 8" x 12" 100273258 G230  
Butech: Colorstuk 0-4 Blanco n.100236442

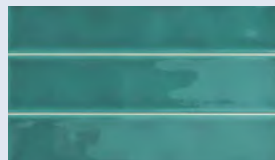

## MÁLAGA AQUA

25 cm x 44,3 cm x 0,93 cm / 8" x 12" 100273300 G230  
Butech: Colorstuk 0-4 Blanco n.100236442

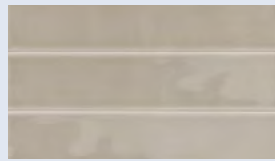

## MÁLAGA BEIGE

25 cm x 44,3 cm x 0,93 cm / 8" x 12" 100273310 G230  
Butech: Colorstuk 0-4 Blanco n.100236442

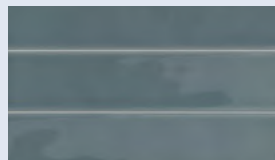

## MÁLAGA OCEAN

25 cm x 44,3 cm x 0,93 cm / 8" x 12" 100273301 G230  
Butech: Colorstuk 0-4 Blanco n.100236442

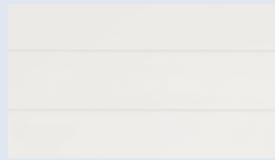

## MÁLAGA WHITE

25 cm x 44,3 cm x 0,93 cm / 8" x 12" 100273285 G230  
Butech: Colorstuk 0-4 Blanco n.100236442

IMPORTANTE: PARA CONSEGUIR UNA CONTINUIDAD DE LAS JUNTAS ES NECESARIO COLOCARLO CON CRUCETAS DE 1MM  
IMPORTANT: USE IMM SPACERS TO OBTAIN CONTINUITY

EMBALAJE PACKING  

MODELO / MODEL	PZ	M2	KG	CJ	M2	KG	BUTECH
25 x 44,3	10	1,10	17	68	75	1180	Tixocem / One-flex Prem.

Valores aproximados. Approximated values.

# ideas & inspiration

Escoge un color y combina con cualquier base monocolor o decorados. Choose a color and combined with the white bases or with decorations.

# Vetri

Revestimiento Monoporosa Brillo / Wall Tiles Gloss



## NEW

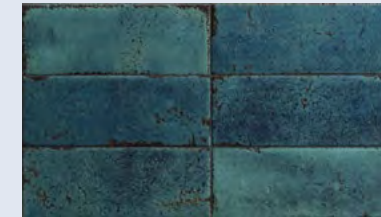

## BRICK VETRI BLU

33,3 cm x 59,2 cm x 1,1 cm / 13" x 23" 100314048 G233  
Butech: Colorstuk Rapid Negro 100236475

## NEW

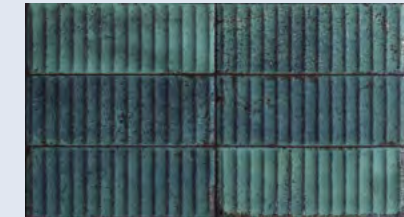

## DECO VETRI BLU

33,3 cm x 59,2 cm x 1,1 cm / 13" x 23" 100314111 G233  
Butech: Colorstuk Rapid Negro 100236475

## NEW



## BRICK VETRI GREEN

33,3 cm x 59,2 cm x 1,1 cm / 13" x 23" 100314083 G233  
Butech: Colorstuk Rapid Antracita 100236481

## NEW



## DECO VETRI GREEN

33,3 cm x 59,2 cm x 1,1 cm / 13" x 23" 100314069 G233  
Butech: Colorstuk Rapid Antracita 100236481

## NEW



## BRICK VETRI WHITE

33,3 cm x 59,2 cm x 1,1 cm / 13" x 23" 100314067 G233  
Butech: Colorstuk 0-4 Blanco n.100236442

## NEW

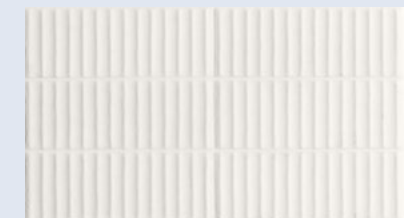

## DECO VETRI WHITE

33,3 cm x 59,2 cm x 1,1 cm / 13" x 23" 100314104 G233  
Butech: Colorstuk 0-4 Blanco n.100236442

IMPORTANTE: PARA CONSEGUIR UNA CONTINUIDAD DE LAS JUNTAS ES NECESARIO COLOCARLO CON CRUCETAS DE 1MM  
IMPORTANT: USE IMM SPACERS TO OBTAIN CONTINUITY

EMBALAJE PACKING  

MODELO / MODEL	PZ	M2	KG	CJ	M2	KG	BUTECH
Brick	5	0,98	18	72	70,97	1290	Tixocem / One-flex Prem.
Deco	5	0,98	17	72	70,97	1202	Tixocem / One-flex Prem.

Valores aproximados. Approximated values.

ES. Los parquets cerámicos han supuesto una gran revolución en el concepto de pavimentos, fusionando el aspecto cálido y distinguido de la madera natural con las ventajas técnicas propias de un material cerámico. PAR-KER ofrece un material gres porcelánico capaz de resistir al desgaste que puede provocar un uso continuado, siendo adecuado incluso para zonas de tránsito medio, como locales de ocio y restauración o ciertas zonas de centros comerciales, donde la demanda de uso no puede ser cubierta por una madera natural.

EN. Ceramic parquets have revolutionized the world of flooring, uniting the warm elegance of natural wood with the technical benefits of ceramic tiles. PAR-KER is porcelain flooring able to withstand the wear and tear generated by constant use. It is even suitable for areas subject to medium traffic, such as leisure facilities, catering businesses, or certain areas of shopping centres where natural wood would not perform adequately.

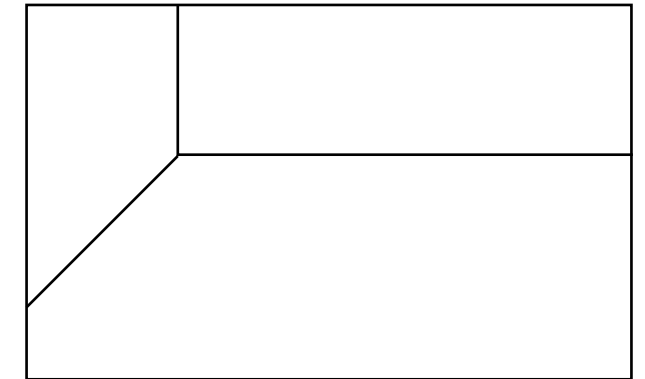

**pavimento**  
**floor tile**  
**Par-ker**

# índice por formato index by size

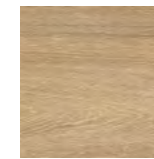

**22 cm x 90 cm**  
**14,3 cm x 90 cm**

198. Chester  
200. Smart Minnesota  
202. Smart Tanzania  
204. Smart Vancouver

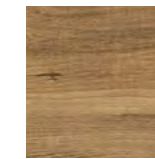

**29,4 cm x 180 cm**  
**19,3 cm x 180 cm**

222. Delaware  
224. Devon  
226. Manhattan  
228. Nobu



**29,4 cm x 120 cm**  
**19,3 cm x 120 cm**

206. Ascot  
208. Bremen  
222. Delaware  
226. Manhattan  
210. Oxford



**Atelier**  
**80 cm x 80 cm**

230. Heritage

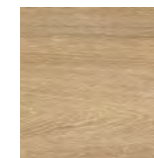

**25 cm x 150 cm**

214. Minnesota  
216. Nebraska  
218. Tanzania  
220. Vancouver



Chester Acero 22 cm x 90 cm

PAR-KER  
madera / wood

# Chester

Gres Porcellanato Rectificado · Color Masa / Rectified Porcellanato Tiles · Colored Biscuit



## CHESTER ACERO

22 cm x 90 cm x 1,1 cm / 9" x 35"

100155601 G340

Butech: Colorstuk Rapid Manhattan 100236464

### EMBALAJE PACKING



MODELO / MODEL	PZ	M2	KG	CJ	M2	KG	BUTECH
22 x 90	6	1,19	28	52	61,78	1473	Fr-one n / One-flex Prem.
ZOC. / S. B.	9	0,73	19	42	30,62	797	
H.T. / S.T.	2	0,59	19	26	15,30	494	
H.T.E. / S.T.C.	1	0,31	10	26	7,93	247	

Valores aproximados. Approximated values.

### ZÓCALO SKIRTING BOARD



MODELO / MODEL	9 x 90 - G63
Acero	100296114

### HUELLA TÉCNICA STEP TILE



MODELO / MODEL	29,4 x 90 - G146	H.T.D. / R. S.T. - G172	H.T.I. / L.S.T. - G172
Acero	100295774	100295795	100295796

200  
201



PAR-KER  
madera / wood

# Smart Minnesota

Gres Porcellanato Rectificado · Color Masa / Rectified Porcellanato Tiles · Colored Biscuit



## SMART MINNESOTA ASH

22 cm x 90 cm x 1,05 cm / 9" x 35" 100216270 G340

## SMART MINNESOTA ASH Antislip\*

22 cm x 90 cm x 1,05 cm / 9" x 35" 100296694 G340

Butech: Colorstuk Especial Ash 100204245

### \* Antislip



Smart Minnesota Ash 22 cm x 90 cm

#### EMBALAJE PACKING

MODELO / MODEL	PZ	M2	KG	CJ	M2	KG	BUTECH
22 x 90	6	1,19	29	52	61,78	1503	Fr-one n / One-flex Prem.
ZOC. / S. B.	9	0,73	19	42	30,62	797	
H.T. / S.T.	2	0,59	19	26	15,90	494	
H.T.E. / S.T.O.	1	0,31	10	26	7,93	247	

Valores aproximados. Approximated values.

#### ZÓCALO SKIRTING BOARD

MODELO / MODEL	9 x 90 - G63
Ash	100296115

#### HUELLA TÉCNICA STEP TILE

MODELO / MODEL	29,4 x 90 - G146	H.T.D. / R. S.T. - G172	H.T.I. / L.S.T. - G172
Ash	100295775	100295830	100295832
Ash Ant.	100295749	100295970	100295982



Smart Tanzania Almond 22 cm x 90 cm

EMBALAJE PACKING	PZ	M2	KG	CJ	M2	KG	BUTECH
22 x 90	6	1,19	29	52	61,78	1486	One-flex Prem. / Super-flex s2
14,3 x 90	8	1,03	25	60	61,78	1490	One-flex Prem. / Super-flex s2
ZOC. / S. B.	9	0,73	19	42	30,62	797	
H.T. / S.T.	2	0,59	19	26	15,30	494	
H.T.E. / S.T.C.	1	0,31	10	26	7,93	247	

Valores aproximados. Approximated values.

ZÓCALO SKIRTING BOARD	MODELO / MODEL	9 x 90 - G63
	Almond	100258565
	Natural	100279429
	Nut	100259599
	Silver	100296116
	White	100296117

HUELLA TÉCNICA STEP TILE	MODELO / MODEL	29,4 x 90 - G146	H.T.D. / R. S.T. - G172	H.T.I. / L. S.T. - G172
	Almond	100295792	100295821	100295980
	Almond Ant.	100295789	100295811	100295958
	Natural	100295776	100295822	100295949
	Natural Ant.	100295767	100295980	100295964
	Nut	100295786	100295806	100295955
	Nut Ant.	100295810	100295917	100295975
	Silver	100295803	100295823	100295938
	Silver Ant.	100295793	100295939	100295990
	White	100295777	100295811	100295956
	White Ant.	100295805	100295957	100295991

PAR-KER  
madera / wood

# Smart Tanzania

Gres Porcelanato Rectificado · Color Masa / Rectified Porcellanato Tiles · Colored Biscuit



## SMART TANZANIA ALMOND

22 cm x 90 cm x 1,05 cm / 9" x 35" 100216301 G340  
14,3 cm x 90 cm x 1,05 cm / 6" x 35" 100216283 G340

## SMART TANZANIA ALMOND Antislip\*

22 cm x 90 cm x 1,05 cm / 9" x 35" 100296708 G340  
Butech: Colorstuk Especial Inoko 100243281

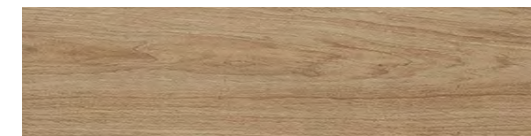

## SMART TANZANIA NUT

22 cm x 90 cm x 1,05 cm / 9" x 35" 100216310 G340  
14,3 cm x 90 cm x 1,05 cm / 6" x 35" 100216295 G340

## SMART TANZANIA NUT Antislip\*

22 cm x 90 cm x 1,05 cm / 9" x 35" 100296703 G340  
Butech: Colorstuk Especial Oak 100204255



## SMART TANZANIA WHITE

22 cm x 90 cm x 1,05 cm / 9" x 35" 100223435 G340  
14,3 cm x 90 cm x 1,05 cm / 6" x 35" 100223450 G340

## SMART TANZANIA WHITE Antislip\*

22 cm x 90 cm x 1,05 cm / 9" x 35" 100296704 G340  
Butech: Colorstuk Especial Ash 100204245

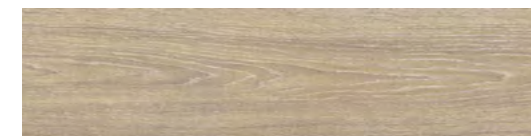

## SMART TANZANIA NATURAL

22 cm x 90 cm x 1,05 cm / 9" x 35" 100223460 G340  
22 cm x 90 cm x 1,05 cm / 9" x 35" 100296696 G340

## SMART TANZANIA NATURAL Antislip\*

22 cm x 90 cm x 1,05 cm / 9" x 35" 100296696 G340  
Butech: Colorstuk Especial Elm 100234451



## SMART TANZANIA SILVER

22 cm x 90 cm x 1,05 cm / 9" x 35" 100223461 G340

## SMART TANZANIA SILVER Antislip\*

22 cm x 90 cm x 1,05 cm / 9" x 35" 100296684 G340  
Butech: Colorstuk Especial Ash 100204245

\* Antislip

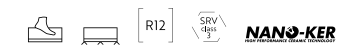



Smart Vancouver Nude 22 cm x 90 cm

PAR-KER  
madera / wood

# Smart Vancouver

Gres Porcellanato Rectificado · Color Masa / Rectified Porcellanato Tiles · Colored Biscuit



### SMART VANCOUVER NUDE

22 cm x 90 cm x 1,05 cm / 9" x 35" 100244704 G340

### SMART VANCOUVER NUDE Antislip\*

22 cm x 90 cm x 1,05 cm / 9" x 35" 100296720 G340

Butech: Colorstuk Especial Oak 100204255



### SMART VANCOUVER SAND

22 cm x 90 cm x 1,05 cm / 9" x 35" 100278768 G340

### SMART VANCOUVER SAND Antislip\*

22 cm x 90 cm x 1,05 cm / 9" x 35" 100296705 G340

Butech: Colorstuk Especial Beech 100204254

### \* Antislip

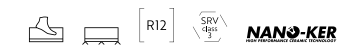

### EMBALAJE PACKING

MODELO / MODEL	PZ	M2	KG	CJ	M2	KG	BUTECH
22 x 90	6	1,19	28	52	61,78	1463	Fr-one n / One-flex Prem.
ZOC. / S. B.	9	0,73	19	42	30,62	797	
H.T. / S.T.	2	0,59	19	26	15,30	494	
H.T.E. / S.T.C.	1	0,31	10	26	7,93	247	

Valores aproximados. Approximated values.

### ZÓCALO SKIRTING BOARD

MODELO / MODEL	9 x 90 - G63
Nude	100296088
Sand	100296097

### HUELLA TÉCNICA STEP TILE

MODELO / MODEL	29,4 x 90 - G146	H.T.D. / R. S.T. - G172	H.T.I. / L. S.T. - G172
Nude	100295804	100295831	100295915
Nude Ant.	100295794	100295902	100295976
Sand	100295778	100295824	100295981
Sand Ant.	100295820	100295981	100295985





Ascot Tece 29,4 cm x 120 cm / 19,3 cm x 120 cm

PAR-KER  
madera / wood

# Ascot

Gres Porcelanato Rectificado · Color Masa / Rectified Porcellanato Tiles · Colored Biscuit



### ASCOT ARCE

29,4 cm x 120 cm x 1,1 cm / 12" x 47" 100161044 G384  
19,3 cm x 120 cm x 1,1 cm / 8" x 47" 100161043 G384

### ASCOT ARCE Antislip\*

19,3 cm x 120 cm x 1,1 cm / 8" x 47" 100161045 G384  
Butech: Colorstuk Especial Oak 100204255



### ASCOT TECA

29,4 cm x 120 cm x 1,1 cm / 12" x 47" 100161123 G384  
19,3 cm x 120 cm x 1,1 cm / 8" x 47" 100161038 G384

### ASCOT TECA Antislip\*

19,3 cm x 120 cm x 1,1 cm / 8" x 47" 100161039 G384  
Butech: Colorstuk Especial Doussie 100204260



### \* Antislip

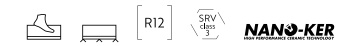

### EMBALAJE PACKING

MODELO / MODEL	PZ	M2	KG	CJ	M2	KG	BUTECH
29,4 x 120	3	1,06	27	40	42,34	1086	One-flex Prem. / Super-flex s2
19,3 x 120	5	1,16	30	48	55,58	1435	One-flex Prem. / Super-flex s2
ZOC. / S. B.	6	0,65	16	40	25,92	653	
H.T. / S.T.	2	0,79	21	26	20,41	541	
H.T.E. / S.T.O.	1	0,40	10	26	10,48	270	

Valores aproximados. Approximated values.

### ZÓCALO SKIRTING BOARD

MODELO / MODEL	9 x 120 - G78	PRO-SKIRTING
Arce	100296656	100178480
Teca	100296683	100178486

### HUELLA TÉCNICA STEP TILE

MODELO / MODEL	29,4 x 120 - G171	H.T.D. / R. S.T. - G185	H.T.I. / L. S.T. - G185
Arce	100178646	100178656	100178672
Arce Ant.	100178637	100178675	100178653
Teca	100178670	100178680	100178684
Teca Ant.	100178627	100178681	100178683



PAR-KER  
madera / wood

# Bremen

Gres Porcelanato Rectificado · Color Masa / Rectified Porcellanato Tiles · Colored Biscuit



## BREMEN ASH

19,3 cm x 120 cm x 1,15 cm / 8" x 47" 100299124 G384

## BREMEN ASH Antislip\*

19,3 cm x 120 cm x 1,15 cm / 8" x 47" 100299114 G384

Butech: Colorstuk Especial Ash 100204245



## BREMEN NATURAL

19,3 cm x 120 cm x 1,15 cm / 8" x 47" 100299155 G384

## BREMEN NATURAL Antislip\*

19,3 cm x 120 cm x 1,15 cm / 8" x 47" 100299158 G384

Butech: Colorstuk Especial Oak 100204255



## BREMEN NUT

19,3 cm x 120 cm x 1,15 cm / 8" x 47" 100299149 G384

## BREMEN NUT Antislip\*

19,3 cm x 120 cm x 1,15 cm / 8" x 47" 100299200 G384

Butech: Colorstuk Especial Oak 100204255



## BREMEN ROBLE

19,3 cm x 120 cm x 1,15 cm / 8" x 47" 100299159 G384

## BREMEN ROBLE Antislip\*

19,3 cm x 120 cm x 1,15 cm / 8" x 47" 100299201 G384

Butech: Colorstuk Especial Doussie 100204260

### \* Antislip

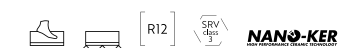

### EMBALAJE PACKING

MODELO / MODEL	PZ	M2	KG	CJ	M2	KG	BUTECH
19,3 x 120	5	1,16	30	48	55,58	1437	One-flex Prem. / Super-flex s2
ZOC. / S. B.	6	0,64	16	40	25,92	653	
H.T. / S.T.	2	0,79	21	26	20,41	541	
H.T.E. / S.T.C.	1	0,40	10	26	10,48	270	

Valores aproximados. Approximated values.

### ZÓCALO SKIRTING BOARD

MODELO / MODEL	9 x 120 - G78
Ash	100299183
Natural	100299184
Nut	100299165
Roble	100299166

### HUELLA TÉCNICA STEP TILE

MODELO / MODEL	29,4 x 120 - G171	H.T.D. / R. S.T. - G185	H.T.I. / L. S.T. - G185
Ash	100299211	100299151	100299147
Ash Ant.	100299125	100299141	100299191
Natural	100299089	100299173	100299194
Natural Ant.	100299160	100299126	100299119
Nut	100299161	100299127	100299196
Nut Ant.	100299139	100299176	100299156
Roble	100299170	100299116	100299157
Roble Ant.	100299112	100299190	100299182

Gres Porcellanato Rectificado · Color Masa / Rectified Porcellanato Tiles · Colored Biscuit

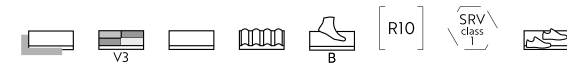

**OXFORD ACERO**  
29,4 cm x 120 cm x 1,1 cm / 12" x 47" 100287985 G384  
19,3 cm x 120 cm x 1,1 cm / 8" x 47" 100287984 G384  
**OXFORD ACERO Antislip\***  
19,3 cm x 120 cm x 1,1 cm / 8" x 47" 100287986 G384  
Butech: Colorstuk Rapid Manhattan 100236464

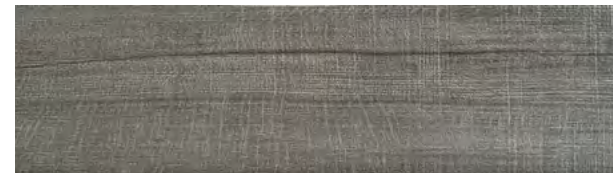

**OXFORD ANTRACITA**  
29,4 cm x 120 cm x 1,1 cm / 12" x 47" 100287942 G384  
19,3 cm x 120 cm x 1,1 cm / 8" x 47" 100287914 G384  
**OXFORD ANTRACITA Antislip\***  
19,3 cm x 120 cm x 1,1 cm / 8" x 47" 100287894 G384  
Butech: Colorstuk Rapid Moka 100236824



**OXFORD BLANCO**  
29,4 cm x 120 cm x 1,1 cm / 12" x 47" 100287932 G384  
19,3 cm x 120 cm x 1,1 cm / 8" x 47" 100287943 G384  
**OXFORD BLANCO Antislip\***  
19,3 cm x 120 cm x 1,1 cm / 8" x 47" 100287915 G384  
Butech: Colorstuk Rapid Gris 100236834



\* Antislip  
 **PAR-KER**

Gres Porcellanato Rectificado · Color Masa / Rectified Porcellanato Tiles · Colored Biscuit

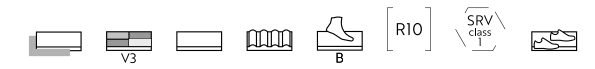

**OXFORD CASTAÑO**  
29,4 cm x 120 cm x 1,1 cm / 12" x 47" 100287916 G384  
19,3 cm x 120 cm x 1,1 cm / 8" x 47" 100287895 G384  
**OXFORD CASTAÑO Antislip\***  
19,3 cm x 120 cm x 1,1 cm / 8" x 47" 100287923 G384  
Butech: Colorstuk Rapid Moka 100236824

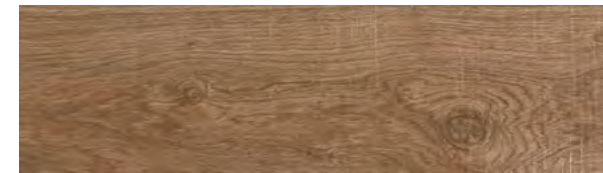

**OXFORD COGNAC**  
29,4 cm x 120 cm x 1,1 cm / 12" x 47" 100287896 G384  
19,3 cm x 120 cm x 1,1 cm / 8" x 47" 100287917 G384  
**OXFORD COGNAC Antislip\***  
19,3 cm x 120 cm x 1,1 cm / 8" x 47" 100287945 G384  
Butech: Colorstuk Rapid Tabaco 100236823



**OXFORD NATURAL**  
29,4 cm x 120 cm x 1,1 cm / 12" x 47" 100287934 G384  
19,3 cm x 120 cm x 1,1 cm / 8" x 47" 100287897 G384  
**OXFORD NATURAL Antislip\***  
19,3 cm x 120 cm x 1,1 cm / 8" x 47" 100287952 G384  
Butech: Colorstuk Especial Honey 100204261



\* Antislip  
 **PAR-KER**



Oxford Natural 29,4 cm x 120 cm  
Oxford Natural 19,3 cm x 120 cm

ZÓCALO  
SKIRTING BOARD

MODELO / MODEL	9 x 120 - G78	PRO-SKIRTING
Acero	100296094	100178475
Antracita	100296100	100178471
Blanco	100296057	100178436
Castaño	100296069	100178435
Cognac	100296048	100178437
Natural	100296059	100178462

HUELLA TÉCNICA  
STEP TILE

MODELO / MODEL	29,4 x 120 - G171	H.T.D. / R. S.T. - G185	H.T.I. / L. S.T. - G185
Acero	100295741	100295696	100295772
Acero Ant.	100295699	100295717	100295755
Antracita	100295753	100295972	100295756
Antracita Ant.	100295739	100295974	100295744
Blanco	100295754	100295959	100295773
Blanco Ant.	100295759	100295736	100295745
Castaño	100295802	100295762	100295781
Castaño Ant.	100295729	100295737	100295783
Cognac	100295784	100295771	100295746
Cognac Ant.	100295782	100295738	100295764
Natural	100295948	100295742	100295743
Natural Ant.	100295790	100295763	100295757

EMBALAJE  
PACKING

MODELO / MODEL	PZ	M2	KG	CJ	M2	KG	BUTECH
29,4 x 120	3	1,06	28	40	42,33	1108	One-flex Prem. / Super-flex s2
19,3 x 120	5	1,16	30	48	55,58	1435	One-flex Prem. / Super-flex s2
ZOC. / S. B.	6	0,65	16	40	25,92	653	
H.T. / S.T.	2	0,79	21	26	20,41	541	
H.T.E. / S.T.C.	1	0,40	10	26	10,48	270	

Valores aproximados. Approximated values.



Minnesota Moka 25 cm x 150 cm

EMBALAJE PACKING	PZ	M2	KG	CJ	M2	KG	BUTECH
25 x 150	5	1,88	49	24	45	1.178	One-flex Prem./ Super-flex s2
ZOC./S. B.	8	1,08	28	48	51,84	1325	
H.T./S.T.	1	0,49	13	28	13,73	364	
H.T.E./S.T.C.	1	0,50	13	28	14,04	364	

Valores aproximados. Approximated values.

ZÓCALO SKIRTING BOARD	MODELO / MODEL	9 x 150 - G87
	Ash	100213731
	Camel	100223639
	Cream	100217493
	Honey	100223042
	Moka	100223661

HUELLA TÉCNICA STEP TILE	MODELO / MODEL	29,4 x 150 - G190	H.T.D./R. S.T. - G195	H.T.I./L. S.T. - G195
	Ash	100295896	100295814	100295852
	Ash Ant.	100295869	100295855	100295881
	Camel	100295888	100295826	100295862
	Camel Ant.	100295899	100295859	100295835
	Cream	100295897	100295815	100295809
	Cream Ant.	100295902	100295864	100295865
	Honey	100295900	100295827	100295843
	Honey Ant.	100295940	100295836	100295878
	Moka	100295868	100295834	100295872
	Moka Ant.	100295903	100295847	100295895

PAR-KER  
madera / wood

# Minnesota

Gres Porcelanato Rectificado · Color Masa / Rectified Porcellanato Tiles · Colored Biscuit

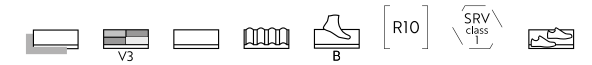

**MINNESOTA ASH**  
25 cm x 150 cm x 1,1 cm / 10" x 59" 100297099 G385

**MINNESOTA ASH Antislip\***  
25 cm x 150 cm x 1,1 cm / 10" x 59" 100297064 G385

Butech: Colorstuk Especial Ash 100204245



**MINNESOTA CAMEL**  
25 cm x 150 cm x 1,1 cm / 10" x 59" 100297160 G385

**MINNESOTA CAMEL Antislip\***  
25 cm x 150 cm x 1,1 cm / 10" x 59" 100296938 G385

Butech: Colorstuk Especial Oak 100204255



**MINNESOTA CREAM**  
25 cm x 150 cm x 1,1 cm / 10" x 59" 100297144 G385

**MINNESOTA CREAM Antislip\***  
25 cm x 150 cm x 1,1 cm / 10" x 59" 100297055 G385

Butech: Colorstuk Especial Oak 100204255



**MINNESOTA HONEY**  
25 cm x 150 cm x 1,1 cm / 10" x 59" 100297137 G385

**MINNESOTA HONEY Antislip\***  
25 cm x 150 cm x 1,1 cm / 10" x 59" 100297048 G385

Butech: Colorstuk Especial Honey 100204261

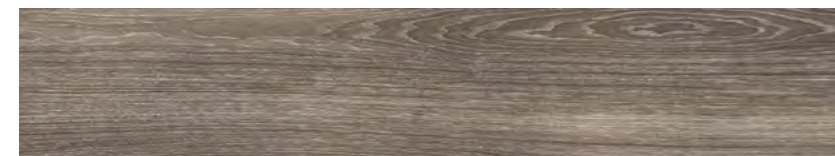

**MINNESOTA MOKA**  
25 cm x 150 cm x 1,1 cm / 10" x 59" 100297202 G385

**MINNESOTA MOKA Antislip\***  
25 cm x 150 cm x 1,1 cm / 10" x 59" 100297070 G385

Butech: Colorstuk Especial Antracita 100204554

\* Antislip

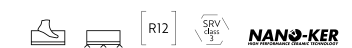

# Nebraska



Nebraska Tea 25 cm x 150 cm

Gres Porcellanato Rectificado · Color Masa / Rectified Porcellanato Tiles · Colored Biscuit



**NEBRASKA NOIR**  
25 cm x 150 cm x 1,1 cm / 10" x 59" 100297206 G385  
**NEBRASKA NOIR Antislip\***  
25 cm x 150 cm x 1,1 cm / 10" x 59" 100297071 G385  
Butech: Colorstuk Especial Wengue 100234433



**NEBRASKA TEA**  
25 cm x 150 cm x 1,1 cm / 12" x 48" 100297231 G385  
**NEBRASKA TEA Antislip\***  
25 cm x 150 cm x 1,1 cm / 10" x 59" 100297056 G385  
Butech: Colorstuk Especial Beech 100204254

\* Antislip

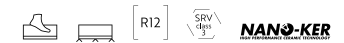

EMBALAJE PACKING		CJ		KG		BUTECH
MODELO / MODEL	PZ	M2	M2	M2	M2	
25 x 150	5	1,88	49	24	45	1168 One-flex Prem. / Super-flex s2
ZOC. / S. B.	8	1,08	28	48	51,84	1325
H.T. / S.T.	1	0,49	13	28	13,73	364
H.T.E. / S.T.C.	1	0,50	13	28	14,0	364

Valores aproximados. Approximated values.

ZÓCALO SKIRTING BOARD		MODELO / MODEL	9 x 150 - G87
		Noir	100223462
		Tea	100223682

HUELLA TÉCNICA STEP TILE			
MODELO / MODEL	29,4 x 150 - G190	H.T.D. / R. S.T. - G195	H.T.I. / L. S.T. - G195
Noir	100295901	100295769	100295992
Noir Ant.	100295941	100295893	100295887
Tea	100295889	100295828	100295984
Tea Ant.	100295942	100295856	100295844



Tanzania Nut 25 cm x 150 cm  
Tanzania Nut Antislip 25 cm x 150 cm

EMBALAJE PACKING		PZ		M2		KG		CJ		M2		KG		BUTECH	
25 x 150	5	1,88	49	24	45	1168	One-flex Prem. / Super-flex s2								
ZOC. / S. B.	8	1,08	28	48	51,84	1325									
H.T. / S.T.	1	0,49	13	28	13,73	364									
H.T.E. / S.T.C.	1	0,50	13	28	14,04	364									

Valores aproximados. Approximated values.

ZÓCALO SKIRTING BOARD		9 x 150 - G87	
Almond	100223663		
Natural	100223463		
Nut	100223654		
Silver	100223427		
Taupe	100223599		
White	100223470		

HUELLA TÉCNICA STEP TILE		29,4 x 150 - G190		H.T.D. / R. S.T. - G195		H.T.I. / L. S.T. - G195	
Almond	100295910	100295808	100295966				
Almond Ant.	100295931	100295845	100295882				
Natural	100295911	100295816	100295977				
Natural Ant.	100295943	100295890	100295891				
Nut	100295920	100295817	100295918				
Nut Ant.	100295932	100295875	100295876				
Silver	100295921	100295840	100295919				
Silver Ant.	100295927	100295877	100295885				
Taupe	100295922	100295850	100295985				
Taupe Ant.	100295944	100295894	100295867				
White	100295923	100295851	100295986				
White Ant.	100295914	100295880	100295837				

PAR-KER  
madera / wood

# Tanzania

Gres Porcelanato Rectificado · Color Masa / Rectified Porcellanato Tiles · Colored Biscuit



**TANZANIA ALMOND**  
25 cm x 150 cm x 1,1 cm / 10" x 59" 100297251 G385



**TANZANIA ALMOND Antislip\***  
25 cm x 150 cm x 1,1 cm / 10" x 59" 100296939 G385  
Butech: Colorstuk Especial Inoko 100243281



**TANZANIA NATURAL**  
25 cm x 150 cm x 1,1 cm / 10" x 59" 100297241 G385



**TANZANIA NATURAL Antislip\***  
25 cm x 150 cm x 1,1 cm / 10" x 59" 100296984 G385  
Butech: Colorstuk Especial Elm 100234451



**TANZANIA NUT**  
25 cm x 150 cm x 1,1 cm / 10" x 59" 100297138 G385



**TANZANIA NUT Antislip\***  
25 cm x 150 cm x 1,1 cm / 10" x 59" 100297085 G385  
Butech: Colorstuk Especial Oak 100204255



**TANZANIA SILVER**  
25 cm x 150 cm x 1,1 cm / 10" x 59" 100297146 G385



**TANZANIA SILVER Antislip\***  
25 cm x 150 cm x 1,1 cm / 10" x 59" 100297090 G385  
Butech: Colorstuk Especial Ash 100204245



**TANZANIA TAUPE**  
25 cm x 150 cm x 1,1 cm / 10" x 59" 100297208 G385



**TANZANIA TAUPE Antislip\***  
25 cm x 150 cm x 1,1 cm / 10" x 59" 100297086 G385  
Butech: Colorstuk Especial Oak 100204255



**TANZANIA WHITE**  
25 cm x 150 cm x 1,1 cm / 10" x 59" 100297209 G385



**TANZANIA WHITE Antislip\***  
25 cm x 150 cm x 1,1 cm / 10" x 59" 100297067 G385  
Butech: Colorstuk Especial Ash 100204245

\* Antislip

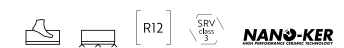



# Vancouver

Gres Porcelanato Rectificado · Color Masa / Rectified Porcellanato Tiles · Colored Biscuit

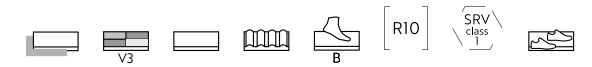

**VANCOUVER BROWN**  
25 cm x 150 cm x 1,1 cm / 10" x 59" 100297147 G385

**VANCOUVER BROWN Antislip\***  
25 cm x 150 cm x 1,1 cm / 10" x 59" 100297087 G385

Butech: Colorstuk Especial Doussie 100204260



**VANCOUVER HONEY**  
25 cm x 150 cm x 1,1 cm / 10" x 59" 100297162 G385

**VANCOUVER HONEY Antislip\***  
25 cm x 150 cm x 1,1 cm / 10" x 59" 100297058 G385

Butech: Colorstuk Especial Honey 100204261



**VANCOUVER MOKA**  
25 cm x 150 cm x 1,1 cm / 10" x 59" 100297151 G385

**VANCOUVER MOKA Antislip\***  
25 cm x 150 cm x 1,1 cm / 10" x 59" 100296986 G385

Butech: Colorstuk Especial Beech 100204254



**VANCOUVER NUDE**  
25 cm x 150 cm x 1,1 cm / 10" x 59" 100297108 G385

**VANCOUVER NUDE Antislip\***  
25 cm x 150 cm x 1,1 cm / 10" x 59" 100297073 G385

Butech: Colorstuk Especial Oak 100204255



**VANCOUVER SAND**  
25 cm x 150 cm x 1,1 cm / 10" x 59" 100297148 G385

**VANCOUVER SAND Antislip\***  
25 cm x 150 cm x 1,1 cm / 10" x 59" 100297074 G385

Butech: Colorstuk Especial Beech 100204254

Vancouver Honey 25 cm x 150 cm

EMBALAJE PACKING		BUTECH					
MODELO / MODEL	PZ	M2	KG	CJ	M2	KG	
25 x 150	5	1,88	48	24	45	1.155	One-flex Prem. / Super-flex s2
ZOC. / S. B.	8	1,08	28	48	51,84	1325	
H.T. / S.T.	1	0,49	13	28	13,73	364	
H.T.E. / S.T.C.	1	0,50	13	28	14,04	364	

Valores aproximados. Approximated values.

ZÓCALO SKIRTING BOARD	
MODELO / MODEL	9 x 150 - G87
Brown	100252160
Honey	100252161
Moka	100252170
Nude	100252162
Sand	100277038

HUELLA TÉCNICA STEP TILE			
MODELO / MODEL	29,4 x 150 - G190	H.T.D. / R. S.T. - G195	H.T.I. / L. S.T. - G195
Brown	100295924	100295829	100295988
Brown Ant.	100295933	100295892	100295883
Honey	100295898	100295860	100295989
Honey Ant.	100295928	100295884	100295846
Moka	100295925	100295861	100296000
Moka Ant.	100295950	100295886	100295874
Nude	100295849	100295818	100296010
Nude Ant.	100295945	100295848	100295883
Sand	100295930	100295819	100295825
Sand Ant.	100295905	100295858	100295879

\* Antislip

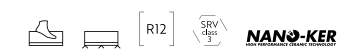





PAR-KER  
madera / wood

# Delaware

Gres Porcellanato Rectificado · Color Masa / Rectified Porcellanato Tiles · Colored Biscuit

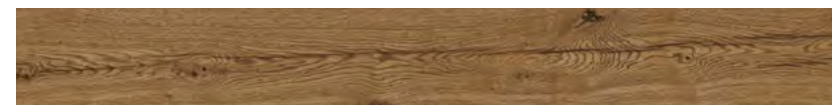

## DELAWARE NATURAL

- 29,4 cm x 180 cm x 1,2 cm / 12" x 72" 100214666 G386
- 19,3 cm x 180 cm x 1,2 cm / 8" x 72" 100214732 G386
- 29,4 cm x 120 cm x 1,1 cm / 12" x 48" 100214715 G384
- 19,3 cm x 120 cm x 1,1 cm / 8" x 48" 100214776 G384

## DELAWARE NATURAL Antislip\*

- 19,3 cm x 180 cm x 1,15 cm / 8" x 72" 100214721 G386
- Butech: Colorstuk Especial Inoko 100243281

## DELAWARE NOGAL

- 29,4 cm x 180 cm x 1,2 cm / 12" x 72" 100214616 G386
- 19,3 cm x 180 cm x 1,2 cm / 8" x 72" 100214599 G386
- 29,4 cm x 120 cm x 1,1 cm / 12" x 48" 100214569 G384
- 19,3 cm x 120 cm x 1,1 cm / 8" x 48" 100214655 G384

## DELAWARE NOGAL Antislip\*

- 19,3 cm x 180 cm x 1,15 cm / 8" x 72" 100214625 G386
- Butech: Colorstuk Especial Doussie 100204260

### \* Antislip

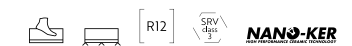

Delaware Natural 29,4 cm x 180 cm / 19,3 cm x 180 cm

EMBALAJE PACKING							BUTECH
	MODELO / MODEL	PZ	M2	KG	CJ	M2	
29,4 x 180	2	1,06	29	50	52,92	1474	One-flex Prem. / Super-flex s2
19,3 x 180	3	1,04	29	54	56,28	1575	One-flex Prem. / Super-flex s2
29,4 x 120	3	1,06	28	40	42,34	1107	One-flex Prem. / Super-flex s2
19,3 x 120	5	1,16	30	48	55,58	1433	One-flex Prem. / Super-flex s2
ZOC. / S. B. 180	6	0,97	27	28	27,22	762	
ZOC. / S. B. 120	6	0,65	16	40	25,92	653	
H.T. / S.T. 180	1	0,59	15	28	16,48	413	
H.T.E. / S.T.C. 180	1	0,60	15	28	16,78	413	
H.T. / S.T. 120	2	0,79	21	26	20,41	541	
H.T.E. / S.T.C. 120	1	0,40	10	26	10,48	270	

Valores aproximados. Approximated values.

ZÓCALO SKIRTING BOARD				
	MODELO / MODEL	9 x 180 - G89	9 x 120 - G78	PRO-SKIRTING
Natural	100296641	100296672	100222010	
Nogal	100296642	100296622	100222027	

HUELLA TÉCNICA STEP TILE				
	MODELO / MODEL	29,4 x 180 - G193	H.T.D. / R. S.T. - G196	H.T.I. / L. S.T. - G196
Natural	100253765	100231284	100253791	
Natural Ant.	100281828	100298084	100298063	
Nogal	100233336	100234782	100234745	
Nogal Ant.	100298053	100298046	100298085	

MODELO / MODEL	29,4 x 120 - G171		
	MODELO / MODEL	H.T.D. / R. S.T. - G185	H.T.I. / L. S.T. - G185
Natural	100219167	100219221	100219197
Natural Ant.	100219198	100219179	100219185
Nogal	100217912	100217925	100217901
Nogal Ant.	100217875	100217893	100217881



Devon Riviera Antislip 19,3 cm x 180 cm

PAR-KER  
madera / wood

# Devon

Gres Porcelanato Rectificado · Color Masa / Rectified Porcellanato Tiles · Colored Biscuit



## DEVON BONE

29,4 cm x 180 cm x 1,2 cm / 12" x 72" 100280159 G386  
19,3 cm x 180 cm x 1,2 cm / 8" x 72" 100280163 G386

## DEVON BONE Antislip\*

19,3 cm x 180 cm x 1,15 cm / 8" x 72" 100280210 G386  
Butech: Colorstuk Rapid Marfil 100236794

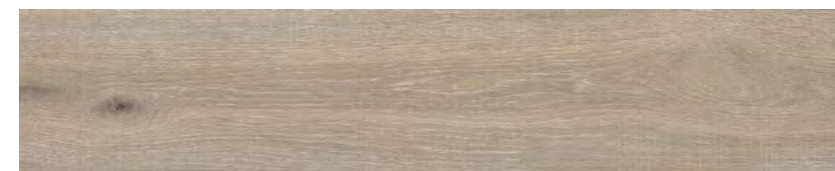

## DEVON RIVIERA

29,4 cm x 180 cm x 1,2 cm / 12" x 72" 100280183 G386  
19,3 cm x 180 cm x 1,2 cm / 8" x 72" 100280166 G386

## DEVON RIVIERA Antislip\*

19,3 cm x 180 cm x 1,15 cm / 8" x 72" 100280211 G386  
Butech: Colorstuk Rapid Manhattan 100236464



## \* Antislip



### EMBALAJE PACKING

MODELO / MODEL	PZ	M2	KG	CJ	M2	KG	BUTECH
29,4 x 180	2	1,06	29	50	52,92	1474	One-flex Prem. / Super-flex s2
19,3 x 180	3	1,04	29	54	56,28	1575	One-flex Prem. / Super-flex s2
ZOC. / S. B.	6	0,97	27	28	27,22	762	
H.T. / S.T.	1	0,59	15	28	16,48	413	
H.T.E. / S.T.O.	1	0,60	15	28	16,78	413	

Valores aproximados. Approximated values.

### ZÓCALO SKIRTING BOARD

MODELO / MODEL	9 x 180 - G89
Bone	100296614
Riviera	100296613

### HUELLA TÉCNICA STEP TILE

MODELO / MODEL	29,4 x 180 - G193	H.T.D. / R. S.T. - G196	H.T.I. / L. S.T. - G196
Bone	100281224	100281256	100281219
Bone Ant.	100281241	100281249	100281246
Riviera	100281252	100281230	100281247
Riviera Ant.	100281217	100281199	100281229



PAR-KER  
madera / wood

# Manhattan

Gres Porcellanato Rectificado · Color Masa / Rectified Porcellanato Tiles · Coloured Biscuit



## MANHATTAN COGNAC

- 29,4 cm x 180 cm x 1,2 cm / 12" x 72" 100190048 G386
- 19,3 cm x 180 cm x 1,2 cm / 8" x 72" 100190050 G386
- 29,4 cm x 120 cm x 1,1 cm / 12" x 48" 100190034 G384
- 19,3 cm x 120 cm x 1,1 cm / 8" x 48" 100190027 G384

## MANHATTAN COGNAC Antislip\*

- 19,3 cm x 180 cm x 1,15 cm / 8" x 72" 100190054 G386
- Butech: Colorstuk Especial Doussie 100204260



## MANHATTAN COLONIAL

- 29,4 cm x 180 cm x 1,2 cm / 12" x 72" 100190061 G386
- 19,3 cm x 180 cm x 1,2 cm / 8" x 72" 100190055 G386
- 29,4 cm x 120 cm x 1,1 cm / 12" x 48" 100190052 G384
- 19,3 cm x 120 cm x 1,1 cm / 8" x 48" 100190042 G384

## MANHATTAN COLONIAL Antislip\*

- 19,3 cm x 180 cm x 1,15 cm / 8" x 72" 100190062 G386
- Butech: Colorstuk Especial Elm 100234451



## MANHATTAN MAPLE

- 29,4 cm x 180 cm x 1,2 cm / 12" x 72" 100190039 G386
- 19,3 cm x 180 cm x 1,2 cm / 8" x 72" 100190038 G386
- 29,4 cm x 120 cm x 1,1 cm / 12" x 48" 100190060 G384
- 19,3 cm x 120 cm x 1,1 cm / 8" x 48" 100190043 G384

## MANHATTAN MAPLE Antislip\*

- 19,3 cm x 180 cm x 1,15 cm / 8" x 72" 100190071 G386
- Butech: Colorstuk Especial Elm 100234451

Manhattan Colonial 29,4 cm x 180 cm

EMBALAJE PACKING							
MODELO / MODEL	PZ	M2	KG	CJ	M2	KG	BUTECH
29,4 x 180	2	1,06	29	50	52,92	1474	One-flex Prem. / Super-flex s2
19,3 x 180	3	1,04	29	54	56,28	1575	One-flex Prem. / Super-flex s2
29,4 x 120	3	1,06	28	40	42,34	1136	One-flex Prem. / Super-flex s2
19,3 x 120	5	1,16	30	48	55,58	1425	One-flex Prem. / Super-flex s2
ZOC. / S. B. 180	6	0,97	27	28	27,22	762	
ZOC. / S. B. 120	6	0,65	16	40	25,92	653	
H.T. / S.T. 180	1	0,59	15	28	16,48	413	
H.T.E. / S.T.C. 180	1	0,60	15	28	16,78	413	
H.T. / S.T. 120	2	0,79	21	26	20,41	541	
H.T.E. / S.T.C. 120	1	0,40	10	26	10,48	270	

Valores aproximados. Approximated values.

ZÓCALO SKIRTING BOARD		
MODELO / MODEL	9 x 180 - G89	9 x 120 - G78
Cognac	100296653	100296616
Colonial	100296647	100296579
Maple	100296618	100296617

HUELLA TÉCNICA STEP TILE			
MODELO / MODEL	29,4 x 180 - G193	H.T.D. / R. S.T. - G196	H.T.I. / L. S.T. - G196
Cognac	100201697	100234877	100234869
Cognac Ant.	100208948	100229856	100229872
Colonial	100206756	100206772	100204409
Colonial Ant.	100206757	100298028	100298071
Maple	100210061	100278220	100278195
Maple Ant.	100289918	100289897	100298055

MODELO / MODEL	29,4 x 120 - G171	H.T.D. / R. S.T. - G185	H.T.I. / L. S.T. - G185
Cognac	100191335	100191269	100191341
Cognac Ant.	100191360	100191294	100191323
Colonial	100191061	100191038	100191027
Colonial Ant.	100191071	100191026	100191060
Maple	100191351	100191309	100191345
Maple Ant.	100191336	100191299	100191332

\* Antislip

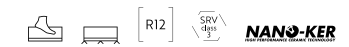



Nobu Roble 29,4 cm x 180 cm / 19,3 cm x 180 cm

PAR-KER  
madera / wood

# Nobu

Gres Porcellanato Rectificado · Color Masa / Rectified Porcellanato Tiles · Coloured Biscuit



## NOBU ARCE

29,4 cm x 180 cm x 1,15 cm / 12" x 72" 100240011 G386  
19,3 cm x 180 cm x 1,15 cm / 8" x 72" 100240770 G386

### NOBU ARCE Antislip\*

19,3 cm x 180 cm x 1,15 cm / 8" x 72" 100240780 G386  
Butech: Colonstuk Especial Elm 100234451



## NOBU ROBLE

29,4 cm x 180 cm x 1,15 cm / 12" x 72" 100240004 G386  
19,3 cm x 180 cm x 1,15 cm / 8" x 72" 100240781 G386

### NOBU ROBLE Antislip\*

19,3 cm x 180 cm x 1,15 cm / 8" x 72" 100240755 G386  
Butech: Colonstuk Rapid Tabaco 100236823

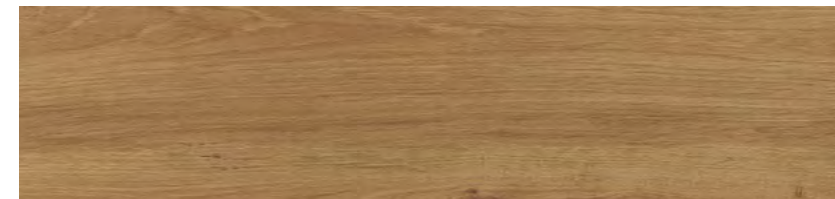

### \* Antislip



EMBALAJE PACKING		CJ		M2		KG		BUTECH
MODELO / MODEL	PZ	M2	KG	M2	KG	M2	KG	
29,4 x 180	2	1,06	29	50	52,92	1474		One-flex Prem. / Super-flex s2
19,3 x 180	3	1,04	29	54	56,28	1575		One-flex Prem. / Super-flex s2
ZOC. / S. B.	6	0,97	27	28	27,22	762		
H.T. / S.T.	1	0,59	15	28	16,48	413		
H.T.E. / S.T.O.	1	0,60	15	28	16,78	413		

Valores aproximados. Approximated values.

ZÓCALO SKIRTING BOARD		PRO-SKIRTING	
MODELO / MODEL	9 x 180 - G89		
Arce	100296638	100243412	
Roble	100296680	100243420	

HUELLA TÉCNICA STEP TILE			
MODELO / MODEL	29,4 x 180 - G193	H.T.D. / R. S.T. - G196	H.T.I. / L. S.T. - G196
Arce	100242297	100242295	100242266
Arce Ant.	100242331	100242312	100242292
Roble	100242298	100242306	100242304
Roble Ant.	100242323	100242285	100242267



Heritage Colonial 80 cm x 80 cm  
Manhattan 19,3 cm x 180 cm

PAR-KER  
madera / wood

Atelier  
Collection

# Heritage

Gres Porcellanato Rectificado · Color Masa / Rectified Porcellanato Tiles · Coloured Biscuit

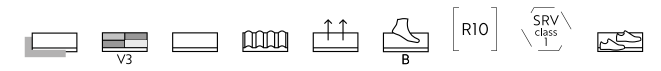

## HERITAGE COGNAC

80 cm x 80 cm x 1,1 cm / 32" x 32" 100190915 G373

Butech: Colorstuk Rapid Tabaco 100236823



## HERITAGE COLONIAL

80 cm x 80 cm x 1,1 cm / 32" x 32" 100190902 G373

Butech: Colorstuk Rapid Tabaco 100236823

EMBALAJE  
PACKING



MODELO / MODEL	PZ	M2	KG	CJ	M2	KG	BUTECH
80 x 80	2	1,28	32	40	51,2	1277	Fr-one n / One-flex Prem.

Valores aproximados. Approximated values.

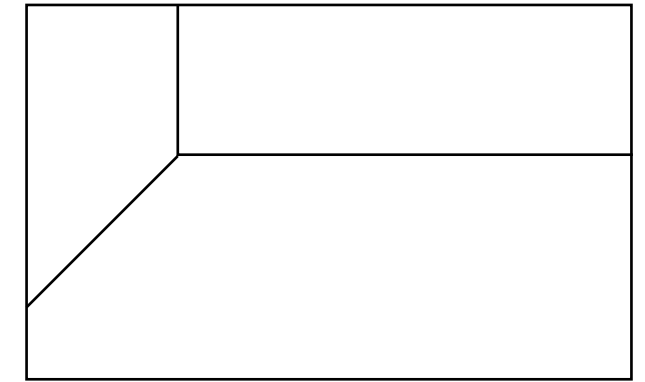

## pavimento floor tile Ston-ker

ES. El gres porcelánico STON-KER® está concebido para su utilización en suelos y paredes, tanto interiores como exteriores, gracias a sus altas prestaciones técnicas, que le permiten soportar las condiciones atmosféricas más extremas, ofreciendo al mismo tiempo una alta resistencia al desgaste.

EN. STON-KER® porcelain tiles are conceived for use on indoor or outdoor walls and floors, thanks to their high-performance properties. These allow them to withstand even the most extreme weather conditions, ensuring a high resistance to wear and tear.

# índice por efecto index by look

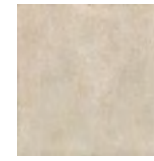

## Cemento Concrete

236. Baltimore  
238. Bottega / Marbella  
244. Harlem / Deco Harlem  
248. Metropolitan  
250. Metropolitan Nature  
252. Nantes  
254. Newport  
258. Park / Antique  
260. Toscana  
262. Urban Nature  
266. Vela

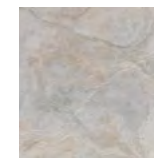

## Piedra Stone

270. Arizona  
272. Austin  
274. Berna  
278. Boston  
280. Bután  
282. Ceppo  
284. Dayton  
286. Dover / Dover Antique  
288. Durango  
290. Hannover new  
294. Image  
296. Karachi  
298. Lucerna new  
300. Madagascar  
302. Matika  
306. Noir new  
308. Ocean  
310. Persa  
314. Prada  
316. River  
318. Rodano  
320. Samoa  
322. Verbier

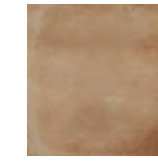

## Terracota Terracotta

326. Cotto new



## Terrazo Terrazzo

328. Treviso new

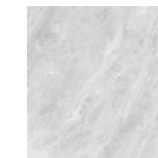

## Mármol Marble

332. Artic  
334. Fontana Matt  
336. Indic  
338. Liem Black new  
340. Magma Black  
342. Rivoli

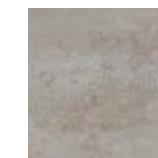

## Metálico Metallic

344. Ferroker  
346. Steel new

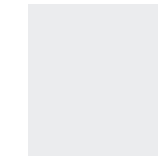

## Monocolor Solid Colour

350. Extreme  
352. Matt White  
354. Nova  
356. Technic



## Textura Texture

358. Linz new



## Hidráulico Hydraulic Pattern

258. Antique  
360. Baena new  
362. Barcelona  
244. Deco Harlem  
286. Dover Antique  
238. Marbella  
360. Triana new



Baltimore Beige 59,6 cm x 59,6 cm  
Contour Beige 33,3 cm x 100 cm

STON-KER  
cemento / concrete

# Baltimore

Gres Porcellanato Rectificado · Color Masa / Rectified Porcellanato Tiles · Coloured Biscuit

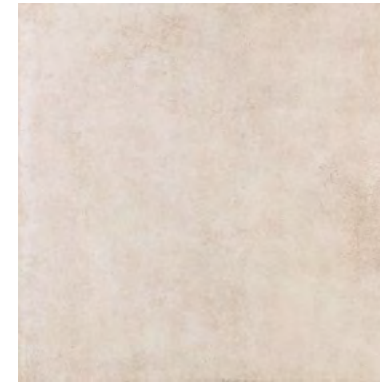
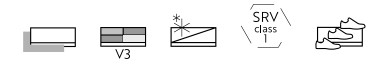

## BALTIMORE BEIGE

59,6 cm x 59,6 cm x 1,05 cm / 24" x 24" 100161577 G354  
Butech: Colorstuk Rapid Beige 100236808



## BALTIMORE GRAY

59,6 cm x 59,6 cm x 1,05 cm / 24" x 24" 100161588 G354  
Butech: Colorstuk Rapid Manhattan 100236464

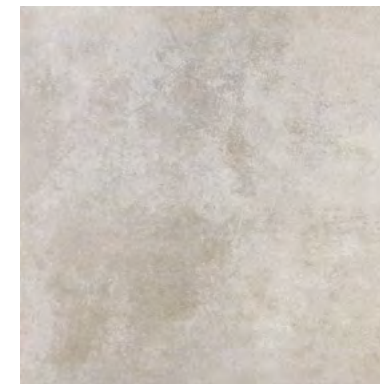

## BALTIMORE NATURAL

59,6 cm x 59,6 cm x 1,05 cm / 24" x 24" 100161487 G354  
Butech: Colorstuk Rapid Manhattan 100236464

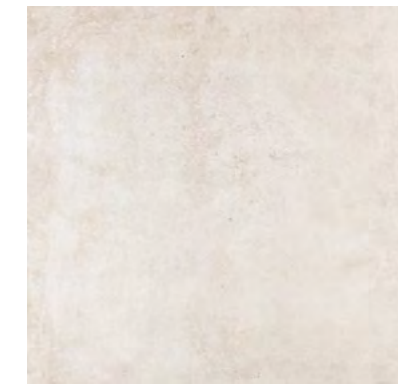

## BALTIMORE WHITE

59,6 cm x 59,6 cm x 1,05 cm / 24" x 24" 100161709 G354  
Butech: Colorstuk Rapid Blanco 100236463

EMBALAJE PACKING	PZ			M2			KG			BUTECH
59,6 x 59,6	4	1,42	34	32	45,47	1087	Fr-one n / One-flex Prem.			
ZOC. / S. B.	18	0,97	22	56	54,07	1253				
H.T. / S.T.	2	0,42	12	48	19,97	576				
H.T.E. / S.T.C.	1	0,21	6	48	9,98	288				

Valores aproximados. Approximated values.

ZÓCALO SKIRTING BOARD	MODELO / MODEL		
	9 x 59,6	G30	
Beige	100162472		
Gray	100162473		
Natural	100161625		
White	100162474		

HUELLA TÉCNICA STEP TILE	MODELO / MODEL			H.T.D. / R. S.T. - G150		H.T.I. / L.S.T. - G150	
Beige	100161595	100298345	100298316				
Gray	100161578	100298306	100264129				
Natural	100161579	100179587	100179597				
White	100162482	100210622	100210623				



Gres Porcellanato Rectificado · Color Masa / Rectified Porcellanato Tiles · Coloured Biscuit



### BOTTEGA ACERO

Nat. 250 cm x 120 cm x 0,6 cm / 98" x 47"	100238376	G1310	
59,6 cm x 180 cm x 1,15 cm / 23" x 71"	100245332	G371	HIGHKER
L 120 cm x 120 cm x 0,85 cm / 47" x 47"	100306325	G392	HIGHKER
59,6 cm x 120 cm x 1,15 cm / 23" x 47"	100315811	G369	HIGHKER
80 cm x 80 cm x 1,1 cm / 32" x 32"	100214633	G369	HIGHKER
59,6 cm x 59,6 cm x 1,03 cm / 24" x 24"	100214641	G354	

### BOTTEGA ACERO Antislip\*

L 120 cm x 120 cm x 0,85 cm / 47" x 47"	100306303	G393	HIGHKER
80 cm x 80 cm x 1,1 cm / 32" x 32"	100221486	G373	HIGHKER
59,6 cm x 59,6 cm x 1,03 cm / 24" x 24"	100221464	G359	
59,6 cm x 59,6 cm x 1,03 cm C2 / 24" x 24"	100242387	G354	
59,6 cm x 59,6 cm x 2 cm / 24" x 24"	100297815	G365	THIO

Butech: Colorstuk Rapid Manhattan 100236464

### BOTTEGA ANTRACITA

Nat. 250 cm x 120 cm x 0,6 cm / 98" x 47"	100241690	G1310	
L 120 cm x 120 cm x 0,85 cm / 47" x 47"	100307718	G392	HIGHKER
59,6 cm x 120 cm x 1,15 cm / 23" x 47"	100281592	G369	HIGHKER
80 cm x 80 cm x 1,1 cm / 32" x 32"	100240006	G369	HIGHKER
59,6 cm x 59,6 cm x 1,03 cm / 24" x 24"	100240051	G354	

### BOTTEGA ANTRACITA Antislip\*

L 120 cm x 120 cm x 0,85 cm / 47" x 47"	100307893	G393	HIGHKER
80 cm x 80 cm x 1,1 cm / 32" x 32"	100221481	G373	HIGHKER
59,6 cm x 59,6 cm x 1,03 cm / 24" x 24"	100221433	G359	

Butech: Colorstuk Rapid Antracita 100236481

\* Antislip

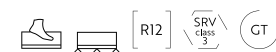

Gres Porcellanato Rectificado · Color Masa / Rectified Porcellanato Tiles · Coloured Biscuit



### BOTTEGA CALIZA

Nat. 250 cm x 120 cm x 0,6 cm / 98" x 47"	100238421	G1310	
59,6 cm x 180 cm x 1,15 cm / 23" x 71"	100245307	G371	HIGHKER
L 120 cm x 120 cm x 0,85 cm / 47" x 47"	100307901	G392	HIGHKER
59,6 cm x 120 cm x 1,15 cm / 23" x 47"	100280172	G369	HIGHKER
80 cm x 80 cm x 1,1 cm / 32" x 32"	100214608	G369	HIGHKER
59,6 cm x 59,6 cm x 1,03 cm / 24" x 24"	100214648	G354	

### BOTTEGA CALIZA Antislip\*

L 120 cm x 120 cm x 0,85 cm / 47" x 47"	100307879	G393	HIGHKER
80 cm x 80 cm x 1,1 cm / 32" x 32"	100221502	G373	HIGHKER
59,6 cm x 59,6 cm x 1,03 cm / 24" x 24"	100221473	G359	
59,6 cm x 59,6 cm x 1,03 cm C2 / 24" x 24"	100242388	G354	
59,6 cm x 59,6 cm x 2 cm / 24" x 24"	100297833	G365	THIO

Butech: Colorstuk Rapid Perla 100275760

### BOTTEGA TOPO

L 120 cm x 120 cm x 0,85 cm / 47" x 47"	100308549	G392	HIGHKER
80 cm x 80 cm x 1,1 cm / 32" x 32"	100214622	G369	HIGHKER
59,6 cm x 59,6 cm x 1,03 cm / 24" x 24"	100214662	G354	

### BOTTEGA TOPO Antislip\*

L 120 cm x 120 cm x 0,85 cm / 47" x 47"	100309222	G393	HIGHKER
80 cm x 80 cm x 1,1 cm / 32" x 32"	100221465	G373	HIGHKER
59,6 cm x 59,6 cm x 1,03 cm / 24" x 24"	100221449	G359	

Butech: Colorstuk Rapid Cemento 100236449

\* Antislip





Bottega Acero 59,6 cm x 59,6 cm  
Marbella Stone 59,6 cm x 59,6 cm

STON-KER  
cemento / concrete

# Bottega Marbella

Gres Porcellanato Rectificado · Color Masa / Rectified Porcellanato Tiles · Coloured Biscuit



## BOTTEGA WHITE

- 59,6 cm x 180 cm x 1,15 cm / 23" x 71" 100315889 G371 HIGHKER
- L 120 cm x 120 cm x 0,85 cm / 47" x 47" 100307886 G392 HIGHKER
- 59,6 cm x 120 cm x 1,15 cm / 23" x 47" 100315781 G369 HIGHKER
- 80 cm x 80 cm x 1,1 cm / 32" x 32" 100239885 G369 HIGHKER
- 59,6 cm x 59,6 cm x 1,03 cm / 24" x 24" 100239864 G354

## BOTTEGA WHITE Antislip\*

- L 120 cm x 120 cm x 0,85 cm / 47" x 47" 100317039 G393 HIGHKER
- 80 cm x 80 cm x 1,1 cm / 32" x 32" 100317069 G373 HIGHKER
- 59,6 cm x 59,6 cm x 1,03 cm / 24" x 24" 100317067 G359

Butech: Colonstuk Especial Nacaré 100238235

## \* Antislip

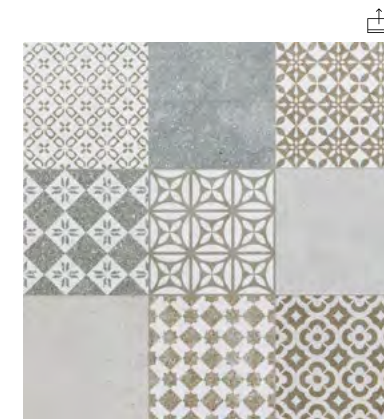

## MARBELLA STONE

- 59,6 cm x 59,6 cm x 1,03 cm / 24" x 24" 100214549 G359

Butech: Colonstuk Rapid Gris 100236834

MARBELLA STONE ESTÁ FORMADA POR 3 DECORADOS DISTINTOS ALEATORIOS.  
MARBELLA STONE IS MADE IN 3 DIFFERENT RANDOM PATTERNS.



Bottega Acero 59,6 cm x 180 cm  
Nobu Arce 29,4 cm x 180 cm / 19,3 cm x 180 cm

ZÓCALO  
SKIRTING BOARD

MODELO / MODEL	9 x L 120 - G78	9 x 120 - G78	9 x 80 - G63
Acero	100308219	100315827	100217892
Antracita	100308224	100242364	100242326
Caliza	100308240	100315797	100221485
Topo	100310896		100217922
White	100308232	100315786	100242345

MODELO / MODEL 9 x 59,6 - G30

Acero	100221483
Antracita	100242382
Caliza	100221484
Topo	100221437
White	100242372

HUELLA TÉCNICA  
STEP TILE

MODELO / MODEL	31,6 x L 120 - G180	H.T.D. / R. S.T. - G187	H.T.I. / L.S.T. - G187
Acero	100306789	100307656	100307618
Acero Ant.	100306748	100307638	100307617
Antracita	100306737	100306817	100307630
Antracita Ant.	100306749	100307647	100307619
Caliza	100306738	100306819	100307624
Caliza Ant.	100306760	100306818	100307623
Topo	100306761	100307591	100307632
Topo Ant.	100306743	100307590	100307625
White	100306739	100307600	100307640
White Ant.	100317093	100317074	100317080

MODELO / MODEL	31,6 x 120 - G180	H.T.D. / R. S.T. - G187	H.T.I. / L.S.T. - G187
Acero	100315820	100315815	100315814
Antracita	100242251	100242264	100242245
Caliza	100315795	100315818	100315816
White	100315831	100315819	100315794

MODELO / MODEL	31,6 x 80 - G153	H.T.D. / R. S.T. - G181	H.T.I. / L.S.T. - G181
Acero	100217910	100217924	100217927
Acero Ant.	100221965	100221942	100221968
Antracita	100242282	100242259	100242254
Antracita Ant.	100242442	100242422	100242424
Caliza	100221998	100221938	100221990
Caliza Ant.	100222043	100221774	100222000
Topo	100217871	100217874	100217920
Topo Ant.	100221922	100221971	100222014
White	100242263	100242228	100242243
White Ant.	100317092	100317101	100317088

MODELO / MODEL	31,6 x 59,6 - G130	H.T.D. / R. S.T. - G150	H.T.I. / L.S.T. - G150
Acero	100221729	100221924	100221966
Acero Ant.	100221916	100221925	100221967
Acero C-2	100243084	100243123	100243085
Antracita	100242303	100242248	100242269
Antracita Ant.	100242441	100242432	100242423
Caliza	100221992	100221772	100221948
Caliza Ant.	100222028	100221944	100221949
Caliza C-2	100243113	100243150	100243114
Topo	100221912	100221778	100222021
Topo Ant.	100221913	100221970	100222011
White	100242291	100242249	100242274
White Ant.	100317072	100317094	100317070

EMBALAJE  
PACKING

MODELO / MODEL	PZ	M2	KG	CJ	M2	KG	BUTECH
59,6 x 180	2	2,15	59	24	51,50	1416	One-flex Prem. / Super-flex s2
120 x 120	1	1,44	32	42	60,48	1332	One-flex Prem. / Super-flex s2
59,6 x 120	2	1,43	38	28	40,05	1052	One-flex Prem. / Super-flex s2
80 x 80	2	1,28	32	40	51,20	1278	One-flex Prem. / Super-flex s2
59,6 x 59,6	4	1,42	34	32	45,47	1093	Fr-one n / One-flex Prem.
59,6 x 59,6 x 2	2	0,71	32	32	22,73	1022	
Marbella	4	1,42	34	32	45,47	1074	Fr-one n / One-flex Prem.
ZOC. / S. B. L 120	7	0,76	10	40	30,24	384	
ZOC. / S. B. 120	6	0,64	17	40	25,92	687	
ZOC. / S. B. 80	12	0,86	24	42	36,29	1008	
ZOC. / S. B. 59,6	18	0,97	23	56	54,07	1275	
H.T. / S.T. L 120	2	0,84	16	26	21,78	416	
H.T.E. / S.T.C. L 120	1	0,43	9	26	11,19	234	
H.T. / S.T. 120	2	0,83	22	26	21,77	581	
H.T.E. / S.T.C. 120	1	0,43	11	26	11,18	291	
H.T. / S.T. 80	2	0,56	15	26	14,52	388	
H.T.E. / S.T.C. 80	1	0,29	7	26	7,56	194	
H.T. / S.T. 59,6	2	0,42	12	48	19,97	576	
H.T.E. / S.T.C. 59,6	1	0,22	6	48	10,54	288	

Valores aproximados. Approximated values.

# Harlem

STON-KER  
cemento / concrete



Gres Porcellanato Rectificado · Color Masa / Rectified Porcellanato Tiles · Coloured Biscuit



## HARLEM ACERO

L 120 cm x 120 cm x 0,85 cm / 47" x 47" 100306282 G392 HIGHKER   
 80 cm x 80 cm x 1,1 cm / 32" x 32" 100145836 G369 HIGHKER  
 59,6 cm x 59,6 cm x 1,03 cm / 24" x 24" 100145386 G354

## HARLEM ACERO Antislip\*

L 120 cm x 120 cm x 0,85 cm / 47" x 47" 100306266 G393 HIGHKER   
 59,6 cm x 59,6 cm x 2 cm / 24" x 24" 100297822 G365 

Butech: Colorstuk Rapid Manhattan 100236464

### \* Antislip



## HARLEM CALIZA

80 cm x 80 cm x 1,1 cm / 32" x 32" 100145837 G369 HIGHKER  
 59,6 cm x 59,6 cm x 1,03 cm / 24" x 24" 100145387 G354

Butech: Colorstuk Rapid Gris 100236834

# Harlem

## Deco Harlem

Gres Porcellanato Rectificado · Color Masa / Rectified Porcellanato Tiles · Coloured Biscuit

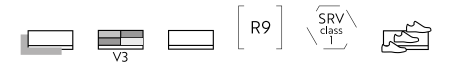

## DECO HARLEM ACERO

59,6 cm x 59,6 cm x 1,03 cm / 24" x 24" 100145489 G359

Butech: Colorstuk Rapid Manhattan 100236464

DECO HARLEM ESTÁ FORMADO POR 8 DECORADOS DISTINTOS ALEATORIOS.  
 DECO HARLEM RANGE IS MADE IN 8 DIFFERENT RANDOM PATTERNS.



## DECO HARLEM CALIZA

59,6 cm x 59,6 cm x 1,03 cm / 24" x 24" 100145530 G359

Butech: Colorstuk Rapid Gris 100236834

DECO HARLEM ESTÁ FORMADO POR 8 DECORADOS DISTINTOS ALEATORIOS.  
 DECO HARLEM RANGE IS MADE IN 8 DIFFERENT RANDOM PATTERNS.



Harlem Acero 120 cm x 120 cm

ZÓCALO  
SKIRTING BOARD

MODELO / MODEL	9 x 120 - G78	9 x 80 - G63	9 x 59,6 - G30
Acero	100308242	100148435	100146861
Caliza		100148436	100146862

HUELLA TÉCNICA  
STEP TILE

MODELO / MODEL	31,6 x 120 - G180	H.T.D. / R. S.T. - G187	H.T.I. / L.S.T. - G187
Acero	100307616	100307684	100307653
Acero Art.	100307598	100307676	100307628

MODELO / MODEL	31,6 x 80 - G153	H.T.D. / R. S.T. - G181	H.T.I. / L.S.T. - G181
Acero	100169223	100298380	100298382
Caliza	100165581	100206714	100206722

MODELO / MODEL	31,6 x 59,6 - G130	H.T.D. / R. S.T. - G150	H.T.I. / L.S.T. - G150
Acero	100148481	100148451	100148474
Caliza	100148482	100148452	100148475

EMBALAJE  
PACKING

MODELO / MODEL	PZ	M2	KG	CJ	M2	KG	BUTECH
120 x 120	1	1,44	31	42	60,48	1301	One-flex Prem. / Super-flex s2
80 x 80	2	1,28	32	40	51,2	1286	One-flex Prem. / Super-flex s2
59,6 x 59,6	4	1,42	34	32	45,47	1096	Fr-one n / One-flex Prem.
59,6 x 59,6 x 2	2	0,71	32	32	22,73	1026	
Deco Harlem	4	1,42	34	32	45,47	1091	Fr-one n / One-flex Prem.
ZOC. / S. B. 120	7	0,76	10	40	30,24	384	
ZOC. / S. B. 80	12	0,86	24	42	36,29	1008	
ZOC. / S. B. 59,6	18	0,97	23	56	54,07	1306	
H.T. / S.T. 120	2	0,83	16	26	21,77	416	
H.T.E. / S.T.C. 120	1	0,43	9	26	11,18	234	
H.T. / S.T. 80	2	0,55	15	26	14,51	388	
H.T.E. / S.T.C. 80	1	0,29	7	26	7,55	194	
H.T. / S.T. 59,6	2	0,42	12	48	19,96	576	
H.T.E. / S.T.C. 59,6	1	0,22	6	48	10,53	288	

Valores aproximados. Approximated values.



STON-KER  
cemento / concrete

# Metropolitan

Gres Porcellanato Rectificado · Color Masa / Rectified Porcellanato Tiles · Coloured Biscuit



## METROPOLITAN ANTRACITA

80 cm x 80 cm x 1,2 cm / 32" x 32"	100202666	G389	HIGHKER
40 cm x 80 cm x 1,2 cm / 16" x 32"	100292135	G367	
59,6 cm x 59,6 cm x 1,05 cm / 24" x 24"	100190782	G369	

Butech: Colorstuk Rapid Manhattan 100236464



## METROPOLITAN CALIZA

80 cm x 80 cm x 1,2 cm / 32" x 32"	100202690	G389	HIGHKER
40 cm x 80 cm x 1,2 cm / 16" x 32"	100291838	G367	
59,6 cm x 59,6 cm x 1,05 cm / 24" x 24"	100190817	G369	

Butech: Colorstuk Rapid Blanco 100236463

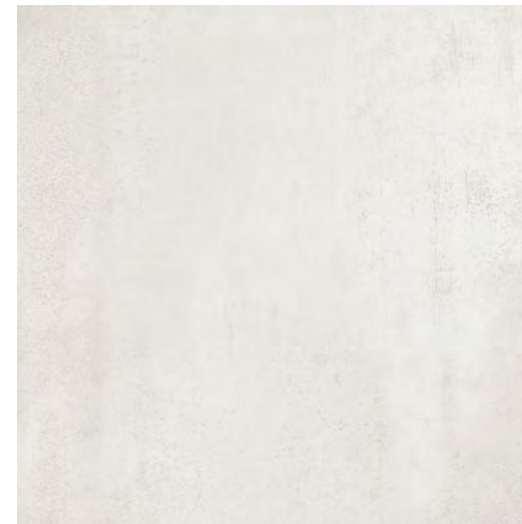

## METROPOLITAN SILVER

80 cm x 80 cm x 1,2 cm / 32" x 32"	100202667	G389	HIGHKER
40 cm x 80 cm x 1,2 cm / 16" x 32"	100291850	G367	
59,6 cm x 59,6 cm x 1,05 cm / 24" x 24"	100190724	G369	

Butech: Colorstuk Rapid Gris 100236834



Metropolitan Caliza 59,6 cm x 59,6 cm

EMBALAJE PACKING	PZ	M2	KG	CJ	M2	KG	BUTECH
80 x 80	2	1,28	32	40	51,20	1277	One-flex Prem. / Super-flex s2
40 x 80	4	1,28	31	48	61,44	1466	One-flex Prem. / Super-flex s2
59,6 x 59,6	4	1,42	34	32	45,47	1083	Fr-one n / One-flex Prem.
ZOC. / S. B. 80	12	0,86	22	42	36,29	939	
ZOC. / S. B. 59,6	18	0,96	22	56	54,06	1254	
H.T. / S.T. 80	2	0,55	15	28	14,51	388	
H.T.E. / S.T.C. 80	1	0,29	7	26	7,55	194	
H.T. / S.T. 59,6	2	0,42	12	48	19,96	576	
H.T.E. / S.T.C. 59,6	1	0,21	6	48	9,98	288	

Valores aproximados. Approximated values.

ZÓCALO SKIRTING BOARD	MODELO / MODEL	9 x 80 - G70	9 x 59,6 - G42
Antracita	100259111		100191033
Caliza	100241336		100191040
Silver	100233987		100191041

HUELLA TÉCNICA STEP TILE	MODELO / MODEL	31,6 x 80 - G163	H.T.D. / R. S.T. - G182	H.T.I. / L.S.T. - G182
Antracita	100243353		100293596	100293606
Caliza	100293634		100293557	100293589
Silver	100293623		100293578	100293607

MODELO / MODEL	31,6 x 59,6 - G133	H.T.D. / R. S.T. - G152	H.T.I. / L.S.T. - G152
Antracita	100191211	100298373	100278279
Caliza	100191212	100298381	100298319
Silver	100191213	100298337	100298336

# Metropolitan Nature

Gres Porcellanato Rectificado · Color Masa / Rectified Porcellanato Tiles · Coloured Biscuit



Metropolitan Nature Caliza 59,6 cm x 59,6 cm



## METROPOLITAN NATURE ANTRACITA

59,6 cm x 59,6 cm x 1,05 cm / 24" x 24" 100239299 G354

Butech: Colorstuk Rapid Manhattan 100236464

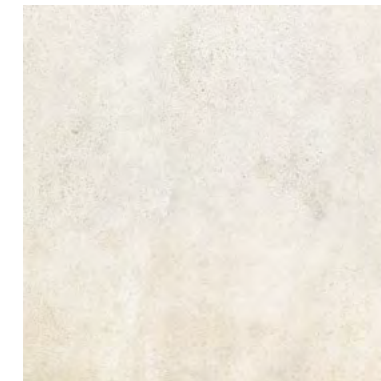

## METROPOLITAN NATURE CALIZA

59,6 cm x 59,6 cm x 1,05 cm / 24" x 24" 100239430 G354

Butech: Colorstuk Rapid Blanco 100236463

### EMBALAJE PACKING

MODELO / MODEL	PZ	M2	KG	CJ	M2	KG	BUTECH
59,6 x 59,6	4	1,42	34	32	45,47	1093	Fr-one n / One-flex Prem.
ZOC. / S. B.	18	0,96	22	56	54,06	1255	
H.T. / S.T.	2	0,42	12	48	19,97	576	
H.T.E. / S.T.C.	1	0,21	6	48	9,98	288	

Valores aproximados. Approximated values.

### ZÓCALO SKIRTING BOARD

MODELO / MODEL	9 x 59,6 - G30
Antracita	100241463
Caliza	100241464

### HUELLA TÉCNICA STEP TILE

MODELO / MODEL	31,6 x 59,6 - G130	H.T.D. / R. S.T. - G150	H.T.I. / L.S.T. - G150
Antracita	100241461	100298372	100298338
Caliza	100241443	100298355	100298335



Nantes Caliza 120 cm x 120 cm

EMBALAJE PACKING	PZ	M2	KG	CJ	M2	KG	BUTECH
120 x 120	1	1,44	31	42	60,48	1311	One-flex Prem. / Super-flex s2
59,6 x 59,6	4	1,42	34	32	45,47	1079	Fr-one n / One-flex Prem.
59,6 x 59,6 x 2	2	0,71	32	32	22,73	1020	
ZOC. / S. B. 120	7	0,75	10	40	30,24	383	
ZOC. / S. B. 59,6	18	0,96	23	58	54,06	1275	
H.T. / S.T. 120	2	0,83	16	26	21,77	416	
H.T.E. / S.T.C. 120	1	0,43	9	26	11,18	234	
H.T. / S.T. 59,6	2	0,42	12	48	19,96	576	
H.T.E. / S.T.C. 59,6	1	0,21	6	48	10,53	288	

Valores aproximados. Approximated values.

ZÓCALO SKIRTING BOARD	MODELO / MODEL	9 x 120 - G78	9 x 59,6 - G30
Arena			100242373
Caliza	100308218		100242381

HUELLA TÉCNICA STEP TILE	MODELO / MODEL	31,6 x 120 - G180	H.T.D. / R. S.T. - G187	H.T.I. / L.S.T. - G187
Caliza	100307659		100307611	100307639
Caliza Ant.	100307649		100307587	100307643

MODELO / MODEL	31,6 x 59,6 - G130	H.T.D. / R. S.T. - G150	H.T.I. / L.S.T. - G150
Arena	100242296	100242294	100242320
Arena Ant.	100246581	100246478	100246509
Caliza	100242277	100242311	100242275
Caliza Ant.	100246574	100246515	100246529

STON-KER  
cemento / concrete

# Nantes

Gres Porcellanato Rectificado · Color Masa / Rectified Porcellanato Tiles · Coloured Biscuit

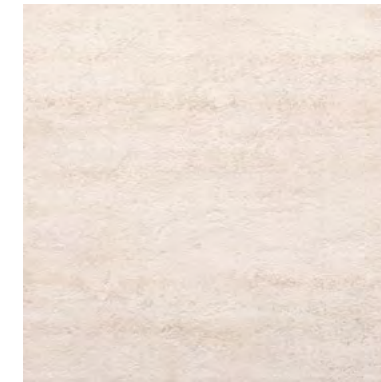
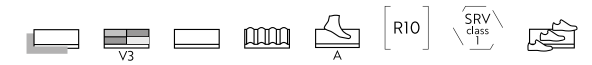

## NANTES ARENA

59,6 cm x 59,6 cm x 1,03 cm / 24" x 24" 100239839 G354

## NANTES ARENA Antislip\*

59,6 cm x 59,6 cm x 1,03 cm / 24" x 24" 100243333 G359

Butech: Colorstuk Rapid Beige 100236808



## NANTES CALIZA

L 120 cm x 120 cm x 0,85 cm / 47" x 47" 100306261 G392

59,6 cm x 59,6 cm x 1,03 cm / 24" x 24" 100239881 G354

## NANTES CALIZA Antislip\*

L 120 cm x 120 cm x 0,85 cm / 47" x 47" 100309213 G393

59,6 cm x 59,6 cm x 1,03 cm / 24" x 24" 100243311 G359

59,6 cm x 59,6 cm x 2 cm / 24" x 24" 100297830 G365

Butech: Colorstuk Especial Nacaré 100238235

\* Antislip





# Newport

STON-KER  
cemento / concrete

Gres Porcellanato Rectificado · Color Masa / Rectified Porcellanato Tiles · Coloured Biscuit



**NEWPORT BEIGE**  
59,6 cm x 59,6 cm x 1,05 cm / 24" x 24" 100155173 G354  
**NEWPORT BEIGE Antislip\***  
59,6 cm x 59,6 cm x 1,05 cm / 24" x 24" 100254038 G359  
Butech: Colorstuk Rapid Marfil 100236794



**NEWPORT DARK GRAY**  
59,6 cm x 59,6 cm x 1,05 cm / 24" x 24" 100155919 G354  
**NEWPORT DARK GRAY Antislip\***  
59,6 cm x 59,6 cm x 1,05 cm / 24" x 24" 100236727 G359  
Butech: Colorstuk Rapid Antracita 100236481

\* Antislip

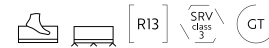

# Newport

Gres Porcellanato Rectificado · Color Masa / Rectified Porcellanato Tiles · Coloured Biscuit



**NEWPORT NATURAL**  
80 cm x 80 cm x 1,1 cm / 32" x 32" 100172693 G369 HIGHKER  
59,6 cm x 59,6 cm x 1,05 cm / 24" x 24" 100155175 G354  
**NEWPORT NATURAL Antislip\***  
80 cm x 80 cm x 1,1 cm / 32" x 32" 100206733 G373 HIGHKER  
59,6 cm x 59,6 cm x 1,05 cm / 24" x 24" 100157891 G359  
59,6 cm x 59,6 cm x 2 cm / 24" x 24" 100297831 G365 THICKER  
Butech: Colorstuk Rapid Gris 100236834

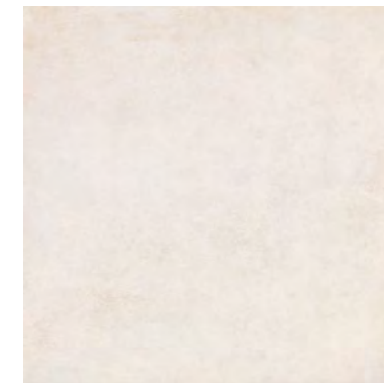

**NEWPORT WHITE**  
59,6 cm x 59,6 cm x 1,05 cm / 24" x 24" 100155941 G354  
**NEWPORT WHITE Antislip\***  
59,6 cm x 59,6 cm x 1,05 cm / 24" x 24" 100212992 G359  
Butech: Colorstuk Rapid Blanco 100236463

\* Antislip





Newport Natural 80 cm x 80 cm

ZÓCALO  
SKIRTING BOARD

MODELO / MODEL	9 x 80 - G63	9 x 59,6 - G30
Beige		100156321
Dark Gray		100156322
Natural	100160575	100156324
White		100156325

HUELLA TÉCNICA  
STEP TILE

MODELO / MODEL	31,6 x 80 - G153	H.T.D. / R. S.T. - G181	H.T.I. / L.S.T. - G181
Natural	100169836	100171229	100169835
Natural Ant.	100298431	100298414	100298374

MODELO / MODEL	31,6 x 59,6 - G130	H.T.D. / R. S.T. - G150	H.T.I. / L.S.T. - G150
Beige	100156317	100187939	100209864
Beige Ant.	100256456	100298413	100298409
Dark Gray	100156318	100263782	100298377
Dark Gray Ant.	100298415	100298408	100298417
Natural	100156340	100165535	100170981
Natural Ant.	100164430	100170477	100170486
White	100156341	100298358	100298416
White Ant.	100292870	100298421	100298440

EMBALAJE  
PACKING

MODELO / MODEL	PZ	M2	KG	CJ	M2	KG	BUTECH
80 x 80	2	1,28	32	40	51,20	1279	One-flex Prem. / Super-flex s2
59,6 x 59,6	4	1,42	34	32	45,47	1092	Fr-one n / One-flex Prem.
59,6 x 59,6 x 2	2	0,71	32	32	22,73	1026	
ZOC. / S. B. 80	12	0,86	21	42	36,29	896	
ZOC. / S. B. 59,6	18	0,96	23	56	54,06	1271	
H.T. / S.T. 80	2	0,56	15	26	14,52	388	
H.T.E. / S.T.C. 80	1	0,29	7	26	7,56	194	
H.T. / S.T. 59,6	2	0,42	12	48	19,97	576	
H.T.E. / S.T.C. 59,6	1	0,21	6	48	9,98	288	

Valores aproximados. Approximated values.



Park Acero 59,6 cm x 59,6 cm  
Antique Acero 59,6 cm x 59,6 cm

STON-KER  
cemento / concrete

# Park Antique

Gres Porcellanato Rectificado · Color Masa / Rectified Porcellanato Tiles · Coloured Biscuit



## PARK ACERO

59,6 cm x 59,6 cm x 1,03 cm / 24" x 24" 100145726 G354  
Butech: Colorstuk Rapid Manhattan 100236464



## ANTIQUE ACERO

59,6 cm x 59,6 cm x 1,03 cm / 24" x 24" 100147629 G359  
Butech: Colorstuk Rapid Manhattan 100236464

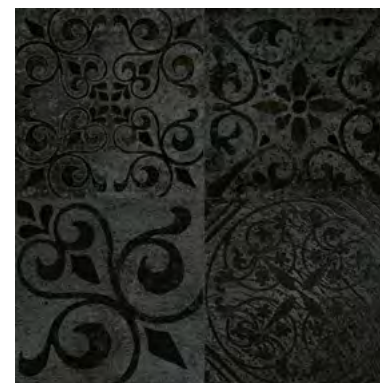

## ANTIQUE BLACK

59,6 cm x 59,6 cm x 1,03 cm / 24" x 24" 100145842 G359  
Butech: Colorstuk Rapid Negro 100236475



## ANTIQUE SILVER

59,6 cm x 59,6 cm x 1,03 cm / 24" x 24" 100145533 G359  
Butech: Colorstuk Rapid Cemento 100236449

ANTIQUE ACERO / BLACK ESTÁ FORMADO POR 6 DECORADOS DISTINTOS ALEATORIOS.  
ANTIQUE ACERO / BLACK RANGE IS MADE IN 6 DIFFERENT RANDOM PATTERNS.

ANTIQUE SILVER ESTÁ FORMADO POR 10 DECORADOS DISTINTOS ALEATORIOS.  
ANTIQUE SILVER RANGE IS MADE IN 10 DIFFERENT RANDOM PATTERNS.

EMBALAJE PACKING		ZÓCALO SKIRTING BOARD	
MODELO / MODEL	PZ M2 KG	MODELO / MODEL	9 x 59,6 - G30
59,6 x 59,6	4 1,42 34	Acero	100146859
Antique	4 1,42 34		
ZOC. / S. B.	18 0,97 23		
H.T. / S.T.	2 0,42 12		
H.T.E. / S.T.C.	1 0,21 6		

Valores aproximados. Approximated values.

HUELLA TÉCNICA STEP TILE	
MODELO / MODEL	31,6 x 59,6 - G130
Acero	100148458
	100148405
	100148454



Toscana Caliza 59,6 cm x 59,6 cm

STON-KER  
cemento / concrete

# Toscana

Gres Porcellanato Rectificado · Color Masa / Rectified Porcellanato Tiles · Coloured Biscuit

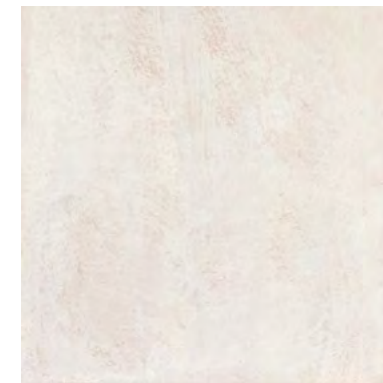

## TOSCANA CALIZA

59,6 cm x 59,6 cm x 1,03 cm / 24" x 24" 100190077 G354

Butech: Colorstuk Rapid Gris 100236834

### EMBALAJE PACKING

MODELO / MODEL	PZ	M2	KG	CJ	M2	KG	BUTECH
59,6 x 59,6	4	1,42	34	32	45,47	1082	Fr-one n / One-flex Prem.
ZOC. / S. B.	18	0,97	23	56	54,07	1310	
H.T. / S.T.	2	0,42	12	48	19,97	576	
H.T.E. / S.T.C.	1	0,21	6	48	10,54	288	

Valores aproximados. Approximated values.

### ZÓCALO SKIRTING BOARD

MODELO / MODEL	9 x 59,6 - G30
Caliza	100193881

### HUELLA TÉCNICA STEP TILE

MODELO / MODEL	31,6 x 59,6 - G130	H.T.D. / R. ST. - G150	H.T.I. / L.S.T. - G150
Caliza	100193826	100191370	100193827

# Urban Nature

STON-KER  
cemento / concrete

Gres Porcellanato Rectificado · Color Masa / Rectified Porcellanato Tiles · Coloured Biscuit



## URBAN ACERO NATURE

100 cm x 100 cm x 1,2 cm / 40" x 40" 100305556 G377  
59,6 cm x 59,6 cm x 1,05 cm / 24" x 24" 100244473 G354

## URBAN ACERO NATURE Antislip\*

100 cm x 100 cm x 1,2 cm / 40" x 40" 100305561 G382  
59,6 cm x 59,6 cm x 1,03 cm / 24" x 24" 100245010 G359

Butech: Colorstuk Rapid Manhattan 100236464



## URBAN BLACK NATURE

100 cm x 100 cm x 1,2 cm / 40" x 40" 100299167 G377  
59,6 cm x 59,6 cm x 1,05 cm / 24" x 24" 100244510 G354

## URBAN BLACK NATURE Antislip\*

100 cm x 100 cm x 1,2 cm / 40" x 40" 100257867 G382  
59,6 cm x 59,6 cm x 1,03 cm / 24" x 24" 100245020 G359

Butech: Colorstuk Rapid Antracita 100236481

\* Antislip



# Urban Nature

Gres Porcellanato Rectificado · Color Masa / Rectified Porcellanato Tiles · Coloured Biscuit



## URBAN CALIZA NATURE

100 cm x 100 cm x 1,2 cm / 40" x 40" 100303468 G377  
59,6 cm x 59,6 cm x 1,05 cm / 24" x 24" 100244520 G354

## URBAN CALIZA NATURE Antislip\*

100 cm x 100 cm x 1,2 cm / 40" x 40" 100305631 G382  
59,6 cm x 59,6 cm x 1,03 cm / 24" x 24" 100245003 G359

Butech: Colorstuk Rapid Gris 100236834



## URBAN NATURAL NATURE

100 cm x 100 cm x 1,2 cm / 40" x 40" 100304410 G377  
59,6 cm x 59,6 cm x 1,05 cm / 24" x 24" 100244474 G354

## URBAN NATURAL NATURE Antislip\*

100 cm x 100 cm x 1,2 cm / 40" x 40" 100308269 G382  
59,6 cm x 59,6 cm x 1,03 cm / 24" x 24" 100245031 G359

Butech: Colorstuk Rapid Gris 100236834

\* Antislip



264  
265



Urban AceroNature 100 cm x 100 cm

ZÓCALO  
SKIRTING BOARD

MODELO / MODEL	9 x 100 - G74	9 x 59,6 - G30
Acero	100256402	100252835
Black	100256397	100253180
Caliza	100256347	100252406
Natural	100256353	100252836

HUELLA TÉCNICA  
STEP TILE

MODELO / MODEL	31,6 x 100 - G164	H.T.D. / R. S.T. - G183	H.T.I. / L.S.T. - G183
Acero	100297421	100297347	100297420
Acero Ant.	100293480	100297372	100297414
Black	100279141	100279088	100279124
Black Ant.	100297436	100297339	100297424
Caliza	100286688	100286721	100297428
Caliza Ant.	100297417	100297278	100297419
Natural	100295780	100297359	100297398
Natural Ant.	100299838	100299846	100299856

MODELO / MODEL	31,6 x 59,6 - G130	H.T.D. / R. S.T. - G150	H.T.I. / L.S.T. - G150
Acero	100253600	100297381	100297423
Acero Ant.	100256354	100297373	100297394
Black	100253621	100297277	100297441
Black Ant.	100256382	100297370	100259113
Caliza	100253558	100286507	100272997
Caliza Ant.	100256372	100297279	100297471
Natural	100253601	100297348	100297478
Natural Ant.	100256359	100297374	100297395

EMBALAJE  
PACKING

MODELO / MODEL	PZ	M2	KG	CJ	M2	KG	BUTECH
100 x 100	1	1,00	26	44	44,00	1128	One-flex Prem. / Super-flex s2
59,6 x 59,6	4	1,42	34	32	45,47	1092	Fr-one n / One-flex Prem.
ZOC. / S. B. 100	10	0,90	22	36	32,40	806	
ZOC. / S. B. 59,6	18	0,97	23	56	54,07	1271	
H.T. / S.T. 100	2	0,70	20	26	18,15	520	
H.T.E. / S.T.C. 100	1	0,36	10	26	9,37	260	
H.T. / S.T. 59,6	2	0,42	12	48	19,97	576	
H.T.E. / S.T.C. 59,6	1	0,22	6	48	9,98	288	

Valores aproximados. Approximated values.

Gres Porcellanato Rectificado · Color Masa / Rectified Porcellanato Tiles · Coloured Biscuit



### VELA BLACK

100 cm x 100 cm x 1,2 cm / 40" x 40" 100316814 G377  
59,6 cm x 59,6 cm x 1,05 cm / 24" x 24" 100280373 G354

[R10]

### VELA BLACK Antislip\*

100 cm x 100 cm x 1,2 cm / 40" x 40" 100284729 G382  
59,6 cm x 59,6 cm x 1,03 cm / 24" x 24" 100296564 G359

Butech: Colorstuk Rapid Antracita 100236481



### VELA GREY

100 cm x 100 cm x 1,2 cm / 40" x 40" 100316831 G377  
59,6 cm x 59,6 cm x 1,05 cm / 24" x 24" 100280368 G354

[R10]

### VELA GREY Antislip\*

100 cm x 100 cm x 1,2 cm / 40" x 40" 100284709 G382  
59,6 cm x 59,6 cm x 1,03 cm / 24" x 24" 100296498 G359

Butech: Colorstuk Rapid Manhattan 100236464

\* Antislip



Gres Porcellanato Rectificado · Color Masa / Rectified Porcellanato Tiles · Coloured Biscuit



### VELA NATURAL

100 cm x 100 cm x 1,2 cm / 40" x 40" 100303508 G377  
59,6 cm x 59,6 cm x 1,05 cm / 24" x 24" 100280376 G354

[R10]

### VELA NATURAL Antislip\*

100 cm x 100 cm x 1,2 cm / 40" x 40" 100303963 G382  
59,6 cm x 59,6 cm x 1,03 cm / 24" x 24" 100286773 G359

Butech: Colorstuk Rapid Gris 100236834

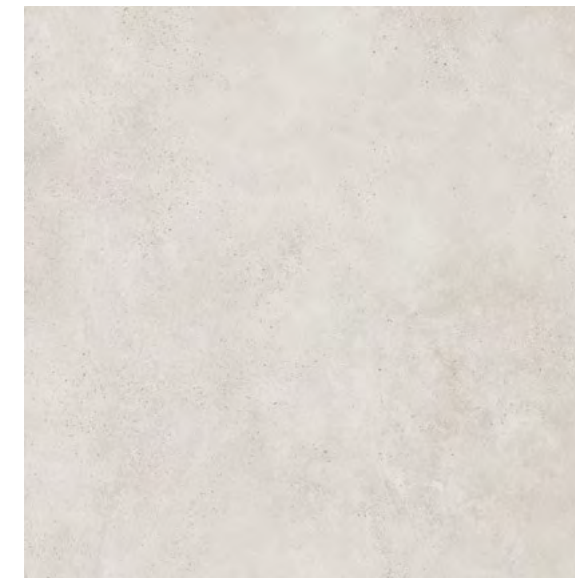

### VELA SMOKED

100 cm x 100 cm x 1,2 cm / 40" x 40" 100313083 G377  
59,6 cm x 59,6 cm x 1,05 cm / 24" x 24" 100280410 G354

[R10]

### VELA SMOKED Antislip\*

100 cm x 100 cm x 1,2 cm / 40" x 40" 100316832 G382  
59,6 cm x 59,6 cm x 1,03 cm / 24" x 24" 100286762 G359

Butech: Colorstuk Rapid Gris 100236834

\* Antislip





Vela Smoked 100 cm x 100 cm

ZÓCALO  
SKIRTING BOARD

MODELO / MODEL	9 x 100 - G74	9 x 59,6 - G30
Black	100280470	100280481
Grey	100280455	100280429
Natural	100280456	100280464
Smoked	100280442	100280472

HUELLA TÉCNICA  
STEP TILE

MODELO / MODEL	31,6 x 100 - G164	H.T.D. / R. S.T. - G183	H.T.I. / L.S.T. - G183
Black	100280990	100297349	100297450
Black Ant.	100297472	100297375	100297451
Grey	100280972	100297376	100297435
Grey Ant.	100297443	100297401	100297399
Natural	100280944	100297410	100297409
Natural Ant.	100297427	100297367	100297484
Smoked	100280981	100297391	100297480
Smoked Ant.	100289627	100297384	100289640

MODELO / MODEL	31,6 x 59,6 - G130	H.T.D. / R. S.T. - G150	H.T.I. / L.S.T. - G150
Black	100282702	100297390	100297469
Black Ant.	100297433	100297400	100297439
Grey	100282738	100297382	100297460
Grey Ant.	100297473	100297383	100297415
Natural	100282751	100297377	100297452
Natural Ant.	100297482	100297402	100297551
Smoked	100282675	100297392	100297426
Smoked Ant.	100297440	100297403	100297510

EMBALAJE  
PACKING

MODELO / MODEL	PZ	M2	KG	CJ	M2	KG	BUTECH
100 x 100	1	1,00	25	44	44,00	1119	One-flex Prem. / Super-flex s2
59,6 x 59,6	4	1,42	34	32	45,47	1080	Fr-one n / One-flex Prem.
ZOC. / S. B. 100	10	0,90	22	36	32,40	806	
ZOC. / S. B. 59,6	18	0,97	23	56	54,07	1253	
H.T. / S.T. 100	2	0,70	19	26	18,15	484	
H.T.E. / S.T.C. 100	1	0,36	10	26	9,37	260	
H.T. / S.T. 59,6	2	0,42	12	48	19,97	576	
H.T.E. / S.T.C. 59,6	1	0,22	6	48	9,98	288	

Valores aproximados. Approximated values.



270  
271



Arizona Arena 40 cm x 80 cm

STON-KER  
piedra / stone

# Arizona

Gres Porcelanato Rectificado · Color Masa / Rectified Porcellanato Tiles · Coloured Biscuit

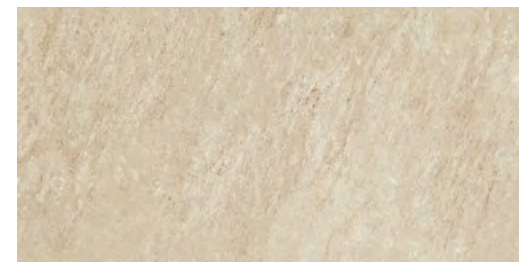
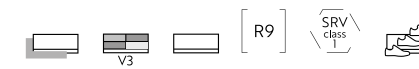

**ARIZONA ARENA**

40 cm x 80 cm x 1,1 cm / 16" x 32" 100291703 G349

**ARIZONA ARENA Antislip\***

40 cm x 80 cm x 1,1 cm / 16" x 32" 100291647 G358

Butech: Colorstuk Rapid Cemento 100236449  
Colorstuk Rapid Beige 100236808

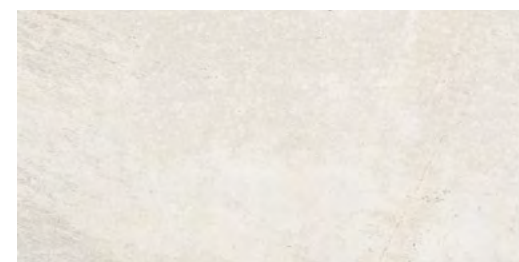

**ARIZONA CALIZA**

40 cm x 80 cm x 1,1 cm / 16" x 32" 100291648 G349

**ARIZONA CALIZA Antislip\***

40 cm x 80 cm x 1,1 cm / 16" x 32" 100291698 G358

Butech: Colorstuk Rapid Cemento 100236449  
Colorstuk Rapid Gris 100236834

\* Antislip



EMBALAJE PACKING		CJ		BUTECH	
MODELO / MODEL	PZ M2 KG	M2	KG	M2	KG
40 x 80	4 1,28 31	48	61,44	1465	One-flex Prem. / Super-flex s2
ZOC. / S. B.	12 0,86 21	42	36,29	885	
H.T. / S.T.	2 0,56 15	26	14,52	388	
H.T.E. / S.T.C.	1 0,29 7	26	7,56	194	

Valores aproximados. Approximated values.

ZÓCALO SKIRTING BOARD	
MODELO / MODEL	9 x 80 - G63
Arena	100293493
Caliza	100293449

HUELLA TÉCNICA STEP TILE			
MODELO / MODEL	31,6 x 80 - G153	H.T.D. / R. S.T. - G181	H.T.I. / L.S.T. - G181
Arena	100293590	100293581	100293584
Arena Ant.	100293591	100293576	100293604
Caliza	100293496	100293569	100293599
Caliza Ant.	100293497	100293498	100293559

STON-KER

Gres Porcelanato Rectificado · Color Masa / Rectified Porcellanato Tiles · Coloured Biscuit



Austin Natural 40 cm x 80 cm  
Austin Natural 45 cm x 120 cm



### AUSTIN DARK GRAY

59,6 cm x 120 cm x 1,15 cm / 24" x 47" 100202664 G389

40 cm x 80 cm x 1 cm / 16" x 32" 100202038 G367

Butech: Colorstuk Rapid Antracita 100236481





### AUSTIN NAURAL

59,6 cm x 120 cm x 1,15 cm / 24" x 47" 100202684 G389

40 cm x 80 cm x 1 cm / 16" x 32" 100202049 G367

Butech: Colorstuk Rapid Gris 100236834

EMBALAJE PACKING							BUTECH
	MODELO / MODEL	PZ	M2	KG	CJ	M2	
59,6 x 120	2	1,43	37	28	40,05	1048	One-flex Prem. / Super-flex s2
40 x 80	4	1,28	31	48	61,44	1473	One-flex Prem. / Super-flex s2
ZOC. / S. B. 120	6	0,65	17	40	25,92	677	
ZOC. / S. B. 80	12	0,86	22	42	36,29	939	
H.T. / S.T. 120	2	0,84	25	26	21,78	642	
H.T.E. / S.T.C. 120	1	0,43	12	26	11,19	321	
H.T. / S.T. 80	2	0,56	15	26	14,52	388	
H.T.E. / S.T.C. 80	1	0,29	7	26	7,56	194	

Valores aproximados. Approximated values.

ZÓCALO SKIRTING BOARD		
	MODELO / MODEL	9 x 120 - G78
Dark Gray	100295568	100203923
Natural	100295592	100203931

HUELLA TÉCNICA STEP TILE			
	MODELO / MODEL	31,6 x 120 - G184	H.T.D. / R. S.T. - G194
Dark Gray	100253840	100253834	100295546
Natural	100210043	100243621	100243606

  

MODELO / MODEL	31,6 x 80 - G163		
	H.T.D. / R. S.T. - G182	H.T.I. / L.S.T. - G182	
Dark Gray	100203869	100295519	100295570
Natural	100203940	100295529	100295526



Gres Porcellanato Rectificado · Color Masa / Rectified Porcellanato Tiles · Coloured Biscuit



### BERNA ACERO

L 120 cm x 120 cm x 0,85 cm / 47" x 47" 100306313 G392 HIGHKER   
59,6 cm x 59,6 cm x 1,03 cm / 24" x 24" 100245391 G354

### BERNA ACERO Antislip\*

L 120 cm x 120 cm x 0,85 cm / 47" x 47" 100306312 G393 HIGHKER   
59,6 cm x 59,6 cm x 2 cm / 24" x 24" 100297788 G365 

Butech: Colorstuk Rapid Manhattan 100236464

\* Antislip



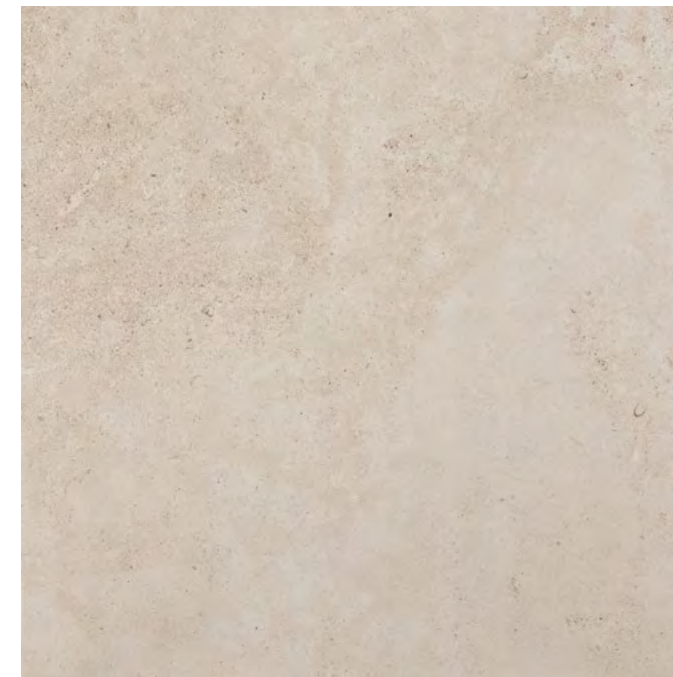

Gres Porcellanato Rectificado · Color Masa / Rectified Porcellanato Tiles · Coloured Biscuit



### BERNA CALIZA

L 120 cm x 120 cm x 0,85 cm / 47" x 47" 100306302 G392 HIGHKER   
59,6 cm x 59,6 cm x 1,03 cm / 24" x 24" 100245364 G354

### BERNA CALIZA Antislip\*

L 120 cm x 120 cm x 0,85 cm / 47" x 47" 100306323 G393 HIGHKER   
59,6 cm x 59,6 cm x 2 cm / 24" x 24" 100297814 G365 

Butech: Colorstuk Rapid Belge 100236808



### BERNA TOPO

L 120 cm x 120 cm x 0,85 cm / 47" x 47" 100309221 G392 HIGHKER 

### BERNA TOPO Antislip\*

L 120 cm x 120 cm x 0,85 cm / 47" x 47" 100309211 G393 HIGHKER 

Butech: Colorstuk Rapid Manhattan 100236464

\* Antislip





Berna Topo 120 cm x 120 cm

ZÓCALO  
SKIRTING BOARD

MODELO / MODEL	9 x 120 - G78	9 x 59,6 - G30
Acero	100308216	100246599
Caliza	100308222	100246559
Topo	100313845	

HUELLA TÉCNICA  
STEP TILE

MODELO / MODEL	31,6 x 120 - G180	H.T.D. / R. S.T. - G187	H.T.I. / L.S.T. - G187
Acero	100306783	100307576	100306734
Acero Ant.	100306729	100307585	100306725
Caliza	100306746	100307608	100307622
Caliza Ant.	100306765	100307612	100307621
Topo	100306768	100307635	100307599
Topo Ant.	100306767	100307631	100307609

MODELO / MODEL	31,6 x 59,6 - G130	H.T.D. / R. S.T. - G150	H.T.I. / L.S.T. - G150
Acero	100246552	100246493	100246498
Caliza	100246546	100246483	100246533

EMBALAJE  
PACKING

MODELO / MODEL	PZ	M2	KG	CJ	M2	KG	BUTECH
120 x 120	1	1,44	32	42	60,48	1332	One-flex Prem. / Super-flex s2
59,6 x 59,6	4	1,42	34	32	45,47	1088	Fr-one n / One-flex Prem.
59,6 x 59,6 x 2	2	0,71	33	32	22,73	1043	
ZOC. / S. B. 120	7	0,76	10	40	30,24	384	
ZOC. / S. B. 59,6	18	0,97	23	56	54,07	1275	
H.T. / S.T. 120	2	0,84	16	26	21,77	416	
H.T.E. / S.T.C. 120	1	0,43	9	26	11,18	234	
H.T. / S.T. 59,6	2	0,42	12	48	19,97	576	
H.T.E. / S.T.C. 59,6	1	0,22	6	48	10,54	288	

Valores aproximados. Approximated values.



Boston Stone 59,6 cm x 180 cm

STON-KER  
piedra / stone

# Boston

Gres Porcellanato Rectificado · Color Masa / Rectified Porcellanato Tiles · Coloured Biscuit



**BOSTON BONE**  
59,6 cm x 180 cm x 1,2 cm / 23" x 71" 100179347 G371 HIGHKER  
40 cm x 80 cm x 1,1 cm / 16" x 32" 100291696 G349  
Butech: Colorstuk Rapid Gris 100236834

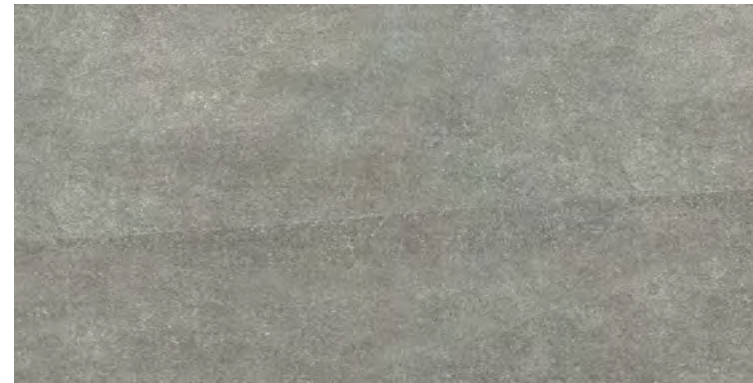

**BOSTON STONE**  
59,6 cm x 180 cm x 1,2 cm / 23" x 71" 100179318 G371 HIGHKER  
40 cm x 80 cm x 1,1 cm / 16" x 32" 100291679 G349  
**BOSTON STONE Antislip\***  
40 cm x 80 cm x 1,1 cm / 16" x 32" 100291711 G358  
Butech: Colorstuk Rapid Cemento 100236449



**BOSTON TOPO**  
59,6 cm x 180 cm x 1,2 cm / 23" x 71" 100179326 G371 HIGHKER  
40 cm x 80 cm x 1,1 cm / 16" x 32" 100291712 G349  
**BOSTON TOPO Antislip\***  
40 cm x 80 cm x 1,1 cm / 16" x 32" 100291697 G358  
Butech: Colorstuk Rapid Manhattan 100236464

EMBALAJE PACKING	PZ		M2		KG		BUTECH
59,6 x 180	2	2,15	59	24	51,50	1416	One-flex Prem. / Super-flex s2
40 x 80	4	1,28	30	48	61,44	1463	One-flex Prem. / Super-flex s2
ZOC. / S. B. 80	12	0,86	24	42	36,29	1008	
H.T. / S.T. 80	2	0,56	15	26	14,52	388	
H.T.E. / S.T.C. 80	1	0,29	7	26	7,55	194	

Valores aproximados. Approximated values.

ZÓCALO SKIRTING BOARD	9 x 80 - G63	
Bone	100180464	
Stone	100180467	
Topo	100180456	

HUELLA TÉCNICA STEP TILE	31,6 x 80 - G153	H.T.D. / R. S.T. - G181	H.T.I. / L.S.T. - G181
Bone	100210093	100293610	100293621
Stone	100293554	100293611	100293640
Stone Ant.	100293593	100293601	100293613
Topo	100203843	100293595	100293586
Topo Ant.	100293594	100293612	100293741

\* Antislip  
 R13 SRV class 3 GT



STON-KER  
piedra / stone

# Bután

Gres Porcellanato Rectificado · Color Masa / Rectified Porcellanato Tiles · Coloured Biscuit



## BUTÁN BONE

L 120 cm x 120 cm x 0,85 cm / 47" x 47" 100306247 G392 HIGHKER  
59,6 cm x 59,6 cm x 1,03 cm / 24" x 24" 100280336 G354

## BUTÁN BONE Antislip\*

L 120 cm x 120 cm x 0,85 cm / 47" x 47" 100306280 G393 HIGHKER  
Butech: Colorstuk Especial Nacaré 100238235

\* Antislip



Bután Bone 120 cm x 120 cm  
Block Bután Bone 45 cm x 120 cm  
Bután Bone 45 cm x 120 cm

EMBALAJE\*  
PACKING\*



MODELO / MODEL	PZ	M2	KG	CJ	M2	KG	BUTECH
120 x 120	1	1,44	32	42	60,48	1337	One-flex Prem. / Super-flex s2
59,6 x 59,6	4	1,42	34	32	45,47	1075	Fr-one n / One-flex Prem.
ZOC. / S. B. 120	7	0,76	10	40	30,24	384	
ZOC. / S. B. 59,6	18	0,97	23	56	54,07	1275	
H.T. / S.T. 120	2	0,84	16	26	21,78	416	
H.T.E. / S.T.C. 120	1	0,43	9	26	11,19	234	
H.T. / S.T. 59,6	2	0,42	12	48	19,97	576	
H.T.E. / S.T.C. 59,6	1	0,22	6	48	10,54	288	

Valores aproximados. Approximated values.

ZÓCALO  
SKIRTING BOARD



MODELO / MODEL	9 x 120 - G78	9 x 59,6 - G90
Bone	100308233	100281083

HUELLA TÉCNICA  
STEP TILE



MODELO / MODEL	31,6 x 120 - G180	H.T.D. / R. S.T. - G187	H.T.I. / L.S.T. - G187
Bone	100306782	100307674	100307634
Bone Ant.	100306763	100307602	100307633

MODELO / MODEL	31,6 x 59,6 - G130	H.T.D. / R. S.T. - G150	H.T.I. / L.S.T. - G150
Bone	100281066	100281112	100281105



STON-KER  
piedra / stone

# Ceppo

Gres Porcellanato Rectificado · Color Masa / Rectified Porcellanato Tiles · Coloured Biscuit

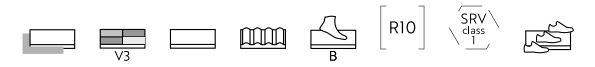

## CEPPO ACERO

80 cm x 80 cm x 1,1 cm / 32" x 32" 100226457 G369 HIGHKER

Butech: Colorstuk Rapid Cemento 100236449



## CEPPO STONE

80 cm x 80 cm x 1,1 cm / 32" x 32" 100226448 G369 HIGHKER

Butech: Colorstuk Rapid Cemento 100236449

Ceppo Stone 80 cm x 80 cm

EMBALAJE\*  
PACKING\*



MODELO / MODEL	PZ	M2	KG	CJ	M2	KG	BUTECH
80 x 80	2	1,28	32	40	51,20	1278	One-flex Prem. / Super-flex s2
ZOC. / S. B.	12	0,86	24	42	36,29	1008	
H.T. / S.T.	2	0,56	15	28	14,52	388	
H.T.E. / S.T.C.	1	0,29	7	26	7,58	194	

Valores aproximados. Approximated values.

ZÓCALO  
SKIRTING BOARD



MODELO / MODEL	9 x 80 - G63
Acero	100227234
Stone	100227247

HUELLA TÉCNICA  
STEP TILE



MODELO / MODEL	31,6 x 80 - G153	H.T.D. / R. S.T. - G181	H.T.I. / L.S.T. - G181
Acero	100227273	100227276	100227292
Stone	100227256	100227291	100227287



Gres Porcellanato Rectificado · Color Masa / Rectified Porcellanato Tiles · Coloured Biscuit

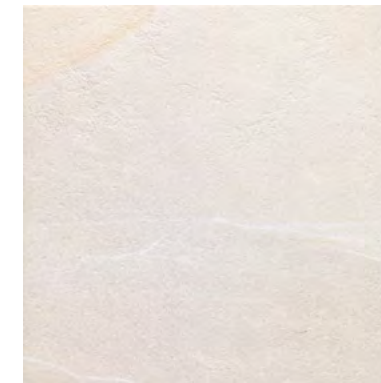
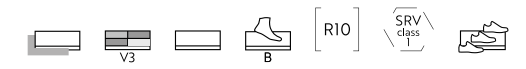

### DAYTON SAND

59,6 cm x 59,6 cm x 1,05 cm / 24" x 24" 100214090 G354

Butech: Colorstuk Rapid Beige 100236808

Dayton Sand 59,6 cm x 59,6 cm  
Croix Sand 33,3 cm x 100 cm

#### EMBALAJE\* PACKING\*

MODELO / MODEL	PZ	M2	KG	CJ	M2	KG	BUTECH
59,6 x 59,6	4	1,42	33	32	45,47	1067	Fr-one n / One-flex Prem.
ZOC. / S. B.	18	0,97	23	56	54,07	1280	
H.T. / S.T.	2	0,42	12	48	19,97	576	
H.T.E. / S.T.C.	1	0,21	6	48	9,98	288	

Valores aproximados. Approximated values.

#### ZÓCALO SKIRTING BOARD

MODELO / MODEL	9 x 59,6 - G30
Sand	100214093

#### HUELLA TÉCNICA STEP TILE

MODELO / MODEL	31,6 x 59,6 - G130	H.T.D. / R. ST. - G150	H.T.I. / L.S.T. - G150
Sand	100214092	100264734	100298643





Dover Caliza 59,6 cm x 59,6 cm  
Dover Antique 33,3 cm x 100 cm

EMBALAJE PACKING	PZ		M2		KG		CJ		M2		KG		BUTECH
59,6 x 59,6	4	1,42	34	32	45,47	1085	Fr-one n / One-flex Prem.						
Antique	4	1,42	34	32	45,47	1077	Fr-one n / One-flex Prem.						
ZOC. / S. B.	18	0,97	23	56	54,07	1275							
H.T. / S.T.	2	0,42	12	48	19,97	576							
H.T.E. / S.T.C.	1	0,22	6	48	10,53	288							

Valores aproximados. Approximated values.

ZÓCALO SKIRTING BOARD	9 x 59,6 - G30		
Acero	100156554		
Arena	100156556		
Caliza	100156558		

HUELLA TÉCNICA STEP TILE	31,6 x 59,6 - G130			H.T.D. / R. S.T. - G150		H.T.I. / L.S.T. - G150	
Acero	100156674	100156670	100156678				
Acero Ant.	100156798	100156795	100156821				
Arena	100156675	100156671	100156679				
Arena Ant.	100156799	100156796	100156822				
Caliza	100156676	100156672	100156637				
Caliza Ant.	100193410	100193400	100193420				

STON-KER  
piedra / stone

# Dover

## Dover Antique

Gres Porcellanato Rectificado · Color Masa / Rectified Porcellanato Tiles · Coloured Biscuit



### DOVER ACERO

59,6 cm x 59,6 cm x 1,03 cm / 24" X 24" 100155568 G354

### DOVER ACERO Antislip\*

59,6 cm x 59,6 cm x 1,03 cm / 24" X 24" 100156775 G359

Butech: Colorstuk Rapid Gris 100236834



### DOVER ARENA

59,6 cm x 59,6 cm x 1,03 cm / 24" X 24" 100155614 G354

### DOVER ARENA Antislip\*

59,6 cm x 59,6 cm x 1,03 cm / 24" X 24" 100156776 G359

Butech: Colorstuk Rapid Gris 100236834



### DOVER CALIZA

59,6 cm x 59,6 cm x 1,03 cm / 24" X 24" 100155620 G354

### DOVER CALIZA Antislip\*

59,6 cm x 59,6 cm x 1,03 cm / 24" X 24" 100189014 G359

Butech: Colorstuk Rapid Gris 100236834

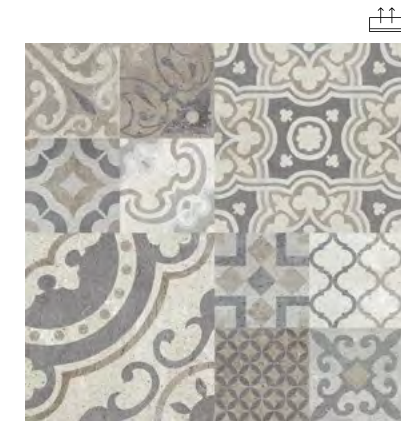

### DOVER ANTIQUE

59,6 cm x 59,6 cm x 1,03 cm / 24" x 24" 100155611 G359

Butech: Colorstuk Rapid Cemento 100236449

DOVER ANTIQUE ESTÁ FORMADO POR 8 DECORADOS DISTINTOS ALEATORIOS.  
DOVER ANTIQUE RANGE IS MADE IN 8 DIFFERENT RANDOM PATTERNS.

PARA LA CONFECCIÓN DEL ACABADO ANTISLIP Y CON EL OBJETIVO DE MEJORAR LAS PROPIEDADES HIGIÉNICAS, SE HAN ELIMINADO LAS IMÁGENES MÁS CLARAS DE LA SERIE ORIGINAL.  
FOR THE PREPARATION OF THE ANTISLIP FINISH AND TO IMPROVE THE HYGIENIC PROPERTIES, THE CLEAREST IMAGES OF THE ORIGINAL RANGE HAVE BEEN REMOVED.

### \* Antislip





# Durango

Gres Porcellanato Rectificado · Color Masa / Rectified Porcellanato Tiles · Coloured Biscuit



## DURANGO ACERO

L 120 cm x 120 cm x 0,85 cm / 47" x 47"	100309204	G392	HIGHKER
80 cm x 80 cm x 1,1 cm / 32" x 32"	100315899	G369	HIGHKER
59,6 cm x 59,6 cm x 1,03 cm / 24" x 24"	100272136	G354	

## DURANGO ACERO Antislip\*

L 120 cm x 120 cm x 0,85 cm / 47" x 47"	100309230	G393	HIGHKER
59,6 cm x 59,6 cm x 1,03 cm / 24" x 24"	100278431	G359	
59,6 cm x 59,6 cm x 2 cm / 24" x 24"	100297841	G365	THICKNESS

Butech: Colonstuk Especial Ash 100204245

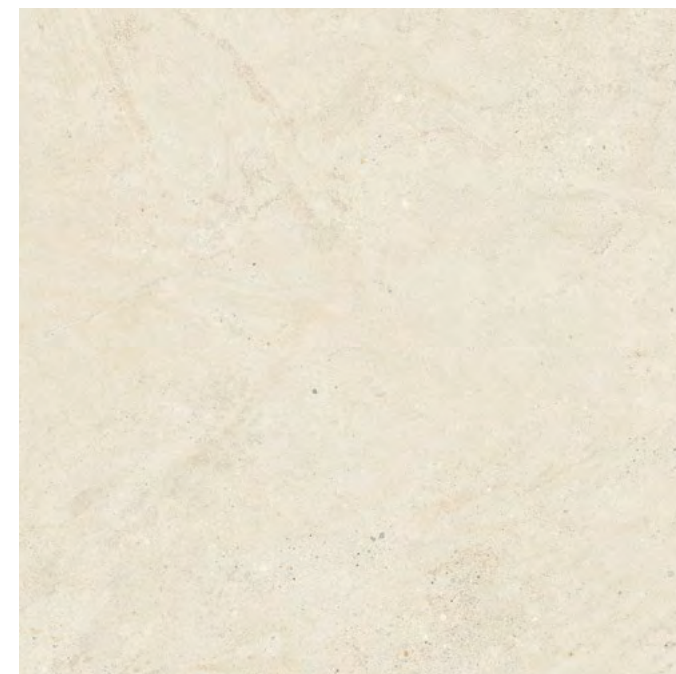

## DURANGO BONE

L 120 cm x 120 cm x 0,85 cm / 47" x 47"	100306274	G392	HIGHKER
80 cm x 80 cm x 1,1 cm / 32" x 32"	100315913	G369	HIGHKER
59,6 cm x 59,6 cm x 1,03 cm / 24" x 24"	100272167	G354	

## DURANGO BONE Antislip\*

L 120 cm x 120 cm x 0,85 cm / 47" x 47"	100306281	G393	HIGHKER
59,6 cm x 59,6 cm x 1,03 cm / 24" x 24"	100278433	G359	
59,6 cm x 59,6 cm x 2 cm / 24" x 24"	100297799	G365	THICKNESS

Butech: Colonstuk Rapid Marfil 100236794

Butech: Colonstuk Especial Nacané 100238235

Durango Bone 120 cm x 120 cm

EMBALAJE PACKING	PZ	M2	KG	CJ	M2	KG	BUTECH
120 x 120	1	1,44	32	42	60,48	1342	One-flex Prem. / Super-flex s2
80 x 80	2	1,28	32	40	51,20	1288	One-flex Prem. / Super-flex s2
59,6 x 59,6	4	1,42	34	32	45,47	1093	Fr-one n / One-flex Prem.
59,6 x 59,6 x 2	2	0,71	32	32	22,73	1022	
ZOC. / S. B. 120	7	0,76	10	40	30,24	384	
ZOC. / S. B. 80	12	0,86	21	42	36,29	893	
ZOC. / S. B. 59,6	18	0,97	23	56	54,07	1275	
H.T. / S.T. 120	2	0,84	16	26	21,77	416	
H.T.E. / S.T.C. 120	1	0,43	9	26	11,18	234	
H.T. / S.T. 80	2	0,56	15	26	14,52	388	
H.T.E. / S.T.C. 80	1	0,29	7	26	7,56	194	
H.T. / S.T. 59,6	2	0,42	12	48	19,97	576	
H.T.E. / S.T.C. 59,6	1	0,22	6	48	10,54	288	

Valores aproximados. Approximated values.

ZÓCALO SKIRTING BOARD	9 x 120 - G78	9 x 80 - G63	9 x 59,6 - G30
Acero	100313829	100315859	100274459
Bone	100308250	100315892	100274465

HUELLA TÉCNICA STEP TILE	31,6 x 120 - G180	H.T.D. / R. S.T. - G187	H.T.I. / L.S.T. - G187
Acero	100306744	100307694	100307887
Acero Ant.	100306786	100307682	100307651
Bone	100307607	100307695	100307627
Bone Ant.	100307596	100307675	100307896

MODELO / MODEL	31,6 x 80 - G153	H.T.D. / R. S.T. - G181	H.T.I. / L.S.T. - G181
Acero	100315863	100315920	100315883
Bone	100315849	100315914	100315865

MODELO / MODEL	31,6 x 59,6 - G130	H.T.D. / R. S.T. - G150	H.T.I. / L.S.T. - G150
Acero	100274501	100274489	100274499
Acero Ant.	100293672	100300086	100300059
Bone	100274486	100274524	100274477
Bone Ant.	100296815	100300087	100300088

\* Antislip

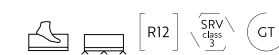

# Hannover

STON-KER  
piedra / stone

Gres Porcellanato Rectificado · Color Masa / Rectified Porcellanato Tiles · Coloured Biscuit



NEW



## HANNOVER BONE

L 120 cm x 120 cm x 0,85 cm / 47" x 47" 100310703 G392 HIGHKER  
59,6 cm x 59,6 cm x 1,03 cm / 24" x 24" 100310607 G354

## HANNOVER BONE Antislip\*

L 120 cm x 120 cm x 0,85 cm / 47" x 47" 100310761 G393 HIGHKER  
59,6 cm x 59,6 cm x 1,03 cm / 24" x 24" 100310657 G359

Butech: Colorstuk Especial Nacané 100238235

\* Antislip



NEW



## HANNOVER SILVER

L 120 cm x 120 cm x 0,85 cm / 47" x 47" 100310717 G392 HIGHKER  
59,6 cm x 59,6 cm x 1,03 cm / 24" x 24" 100310608 G354

## HANNOVER SILVER Antislip\*

L 120 cm x 120 cm x 0,85 cm / 47" x 47" 100310714 G393 HIGHKER  
59,6 cm x 59,6 cm x 1,03 cm / 24" x 24" 100310658 G359

Butech: Colorstuk Rapid Manhattan 100236464

NEW



## HANNOVER TOPO

L 120 cm x 120 cm x 0,85 cm / 47" x 47" 100310916 G392 HIGHKER  
59,6 cm x 59,6 cm x 1,03 cm / 24" x 24" 100310932 G354

## HANNOVER TOPO Antislip\*

L 120 cm x 120 cm x 0,85 cm / 47" x 47" 100310948 G393 HIGHKER  
59,6 cm x 59,6 cm x 1,03 cm / 24" x 24" 100314122 G359

Butech: Colorstuk Rapid Gris 100236834

\* Antislip

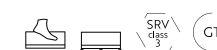



Hannover Topo 120 cm x 120 cm  
Hannover Topo 59,6 cm x 150 cm  
Listón Hannover Bone Topo 59,6 cm x 150 cm

ZÓCALO  
SKIRTING BOARD

MODELO / MODEL	9 x 120 - G78	9 x 59,6 - G30
Bone	100314385	100314368
Silver	100314290	100314278
Topo	100314292	100314284

HUELLA TÉCNICA  
STEP TILE

MODELO / MODEL	31,6 x 120 - G180	H.T.D. / R. S.T. - G187	H.T.I. / L.S.T. - G187
Bone	100314482	100314623	100314518
Bone Ant.	100314457	100314622	100314554
Silver	100314464	100314594	100314546
Silver Ant.	100314459	100314611	100314563
Topo	100314472	100314539	100314547
Topo Ant.	100314465	100314514	100314584

MODELO / MODEL	31,6 x 59,6 - G130	H.T.D. / R. S.T. - G150	H.T.I. / L.S.T. - G150
Bone	100314259	100314271	100314311
Bone Ant.	100314283	100314258	100314324
Silver	100314293	100314344	100314325
Silver Ant.	100314268	100314316	100314304
Topo	100314285	100314320	100314331
Topo Ant.	100314267	100314317	100314328

EMBALAJE  
PACKING

MODELO / MODEL	PZ	M2	KG	CJ	M2	KG	BUTECH
120 x 120	1	1,44	32	42	60,48	1342	One-flex Prem. / Super-flex s2
59,6 x 59,6	4	1,42	34	32	45,47	1084	Fr-one n / One-flex Prem.
ZOC. / S. B. 120	7	0,76	10	40	30,24	384	
ZOC. / S. B. 59,6	18	0,97	23	56	54,07	1275	
H.T. / S.T. 120	2	0,84	16	26	21,78	416	
H.T.E. / S.T.C. 120	1	0,43	8	26	11,19	208	
H.T. / S.T. 59,6	2	0,42	12	48	19,97	576	
H.T.E. / S.T.C. 59,6	1	0,22	6	48	10,54	288	

Valores aproximados. Approximated values.

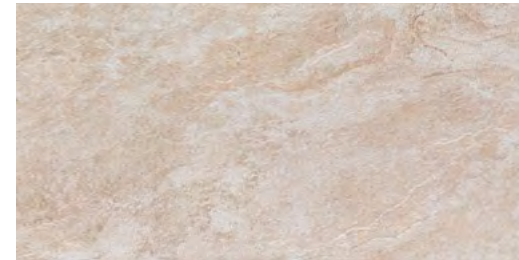

Image Cream 40 cm x 80 cm  
Image Cream 33,3 cm x 100 cm

STON-KER  
piedra / stone

# Image

Gres Porcellanato Rectificado · Color Masa / Rectified Porcellanato Tiles · Coloured Biscuit



**IMAGE CREAM**  
40 cm x 80 cm x 1,05 cm / 16" x 32" 100202078 G349

**IMAGE CREAM Antislip\***  
40 cm x 80 cm x 1,05 cm / 16" x 32" 100295608 G358

Butech: Colonstuk Rapid Beige 100236808



**IMAGE DARK**  
59,6 cm x 120 cm x 1,15 cm / 24" x 47" 100202673 G369 HIGHKER  
40 cm x 80 cm x 1,05 cm / 16" x 32" 100202102 G349

**IMAGE DARK Antislip\***  
40 cm x 80 cm x 1,05 cm / 16" x 32" 100295628 G358

Butech: Colonstuk Rapid Antracita 100236481

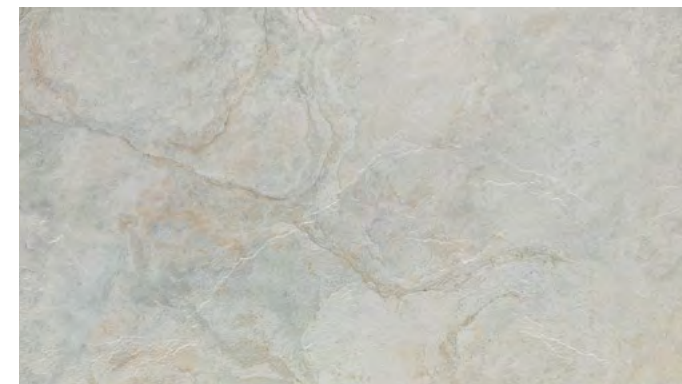

**IMAGE SILVER**  
59,6 cm x 120 cm x 1,15 cm / 24" x 47" 100202669 G369 HIGHKER  
40 cm x 80 cm x 1,05 cm / 16" x 32" 100202111 G349

**IMAGE SILVER Antislip\***  
40 cm x 80 cm x 1,05 cm / 16" x 32" 100295659 G358

Butech: Colonstuk Rapid Cemento 100236449

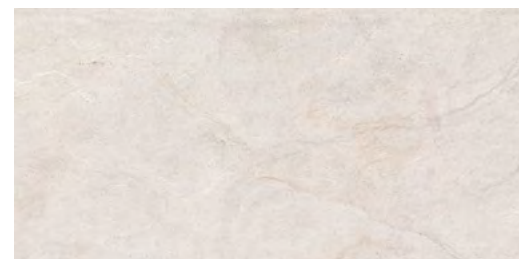

**IMAGE WHITE**  
40 cm x 80 cm x 1,05 cm / 16" x 32" 100202103 G349

**IMAGE WHITE Antislip\***  
40 cm x 80 cm x 1,05 cm / 16" x 32" 100295646 G358

Butech: Colonstuk Rapid Gris 100236834

\* Antislip



EMBALAJE PACKING	PZ		M2		KG		CJ		M2		KG		BUTECH	
59,6 x 120	2	1,43	37	28	40,05	1052	One-flex Prem. / Super-flex s2							
40 x 80	4	1,28	30	48	61,44	1467	One-flex Prem. / Super-flex s2							
ZOC./S.B. 120	6	0,64	17	40	25,92	677								
ZOC./S.B. 80	12	0,86	22	42	36,29	939								
H.T./S.T. 120	2	0,84	22	26	21,77	581								
H.T.E./S.T.C. 120	1	0,43	11	26	10,89	291								
H.T./S.T. 80	2	0,56	15	26	14,52	388								
H.T.E./S.T.C. 80	1	0,29	7	26	7,56	194								

Valores aproximados. Approximated values.

ZÓCALO SKIRTING BOARD	9 x 120 - G78		9 x 80 - G63	
Cream	100203932		100203932	
Dark	100295593		100203942	
Silver	100295558		100203933	
White	100203925		100203925	

HUELLA TÉCNICA STEP TILE	31,6 x 120 - G180		H.T.D./R.S.T. - G187		H.T.I./L.S.T. - G187	
Dark	100282479		100282445		100282468	
Silver	100234771		100254639		100266907	

MODELO / MODEL	31,6 x 80 - G153		H.T.D./R.S.T. - G181		H.T.I./L.S.T. - G181	
Cream	100203927		100233716		100233742	
Dark	100203886		100282337		100282352	
Silver	100203876		100263965		100282878	
White	100203900		100271746		100271747	



Karachi Acero 120 cm x 120 cm  
Devon Bone 29,4 cm x 180 cm

EMBALAJE PACKING	PZ	M2	KG	CJ	M2	KG	BUTECH
120 x 120	1	1,44	32	42	60,49	1332	One-flex Prem. / Super-flex s2
ZOC./S.B.	7	0,76	10	40	30,24	384	
H.T./S.T.	2	0,84	16	26	21,78	416	
H.T.E./S.T.C.	1	0,43	9	26	11,19	234	

Valores aproximados. Approximated values.

ZÓCALO SKIRTING BOARD	MODELO / MODEL	9 x 120 - G78
Acero	100313851	
Grey	100310140	

HUELLA TÉCNICA STEP TILE	MODELO / MODEL	31,6 x 120 - G180	H.T.D./R. S.T. - G187	H.T.I./L.S.T. - G187
Acero	100307657		100307577	100307660
Acero Ant.	100307673		100307575	100307629
Grey	100307677		100307593	100307641
Grey Ant.	100307646		100307578	100307636

STON-KER  
piedra / stone

# Karachi

Gres Porcelanato Rectificado · Color Masa / Rectified Porcelain Tiles · Coloured Biscuit



## KARACHI ACERO

L 120 cm x 120 cm x 0,85 cm / 47" x 47" 100312973 G392 HIGHKER

## KARACHI ACERO Antislip\*

L 120 cm x 120 cm x 0,85 cm / 47" x 47" 100313861 G393 HIGHKER

Butech: Colorstuk Rapid Cemento 100236449



## KARACHI GREY

L 120 cm x 120 cm x 0,85 cm / 47" x 47" 100309223 G392 HIGHKER

## KARACHI GREY Antislip\*

L 120 cm x 120 cm x 0,85 cm / 47" x 47" 100310494 G393 HIGHKER

Butech: Colorstuk Rapid Negro 100236475

\* Antislip



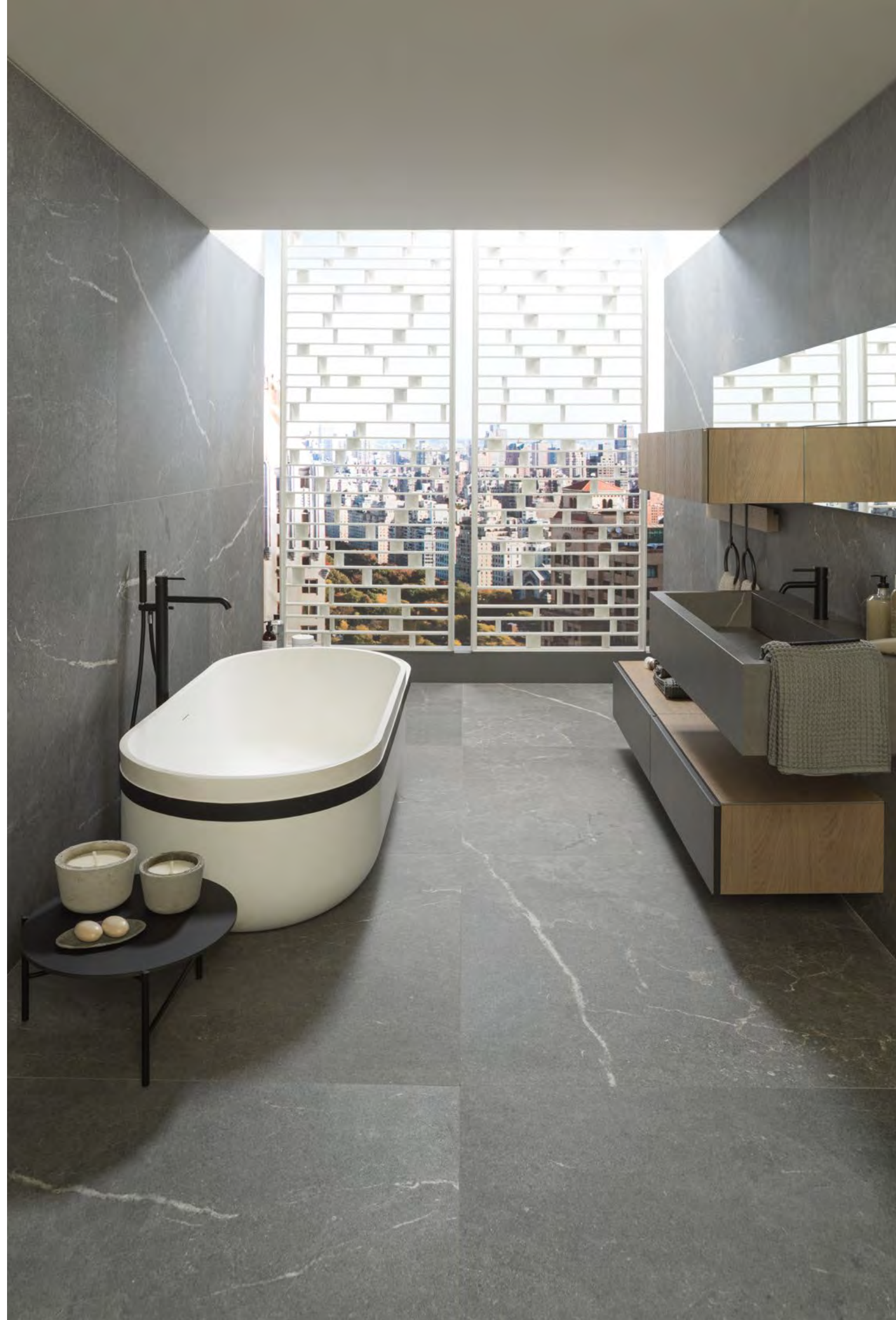

Lucerna Silver 120 cm x 120 cm

STON-KER  
piedra / stone

# Lucerna

Gres Porcellanato Rectificado · Color Masa / Rectified Porcellanato Tiles · Coloured Biscuit



NEW



## LUCERNA SILVER

L 120 cm x 120 cm x 0,85 cm / 47" x 47" 100314132 G392 HIGHKER  
59,6 cm x 59,6 cm x 1,03 cm / 24" x 24" 100314070 G354

## LUCERNA SILVER Antislip\*

L 120 cm x 120 cm x 0,85 cm / 47" x 47" 100314080 G393 HIGHKER  
59,6 cm x 59,6 cm x 1,03 cm / 24" x 24" 100314059 G359

Butech: Colorstuk Rapid Manhattan 100236464

\* Antislip



### EMBALAJE PACKING

MODELO / MODEL	PZ	M2	KG	CJ	M2	KG	BUTECH
120 x 120	1	1,44	32	42	60,48	1.342	One-flex Prem. / Super-flex s2
59,6 x 59,6	4	1,42	34	32	45,47	1094	Fr-one n / One-flex Prem.
ZOC. / S. B. 120	7	0,76	10	40	30,24	384	
ZOC. / S. B. 59,6	18	0,97	23	56	54,07	1.275	
H.T. / S.T. 120	2	0,84	16	26	21,78	416	
H.T.E. / S.T.C 120	1	0,43	8	26	11,19	208	
H.T. / S.T. 59,6	2	0,42	12	48	19,97	576	
H.T.E. / S.T.C. 59,6	1	0,22	6	48	10,54	288	

Valores aproximados. Approximated values.

### ZÓCALO SKIRTING BOARD

MODELO / MODEL	9 x 120 - G78	9 x 59,6 - G30
Silver	100314289	100314257

### HUELLA TÉCNICA STEP TILE

MODELO / MODEL	31,6 x 120 - G180	H.T.D. / R. S.T. - G187	H.T.I. / L.S.T. - G187
Silver	100314488	100314527	100314555
Silver Ant.	100314493	100314541	100314565

MODELO / MODEL	31,6 x 59,6 - G130	H.T.D. / R. S.T. - G150	H.T.I. / L.S.T. - G150
Silver	100314345	100314367	100314333
Silver Ant.	100314312	100314375	100314341

300  
301



STON-KER  
piedra / stone

# Madagascar

Gres Porcellanato Rectificado · Color Masa / Rectified Porcellanato Tiles · Coloured Biscuit

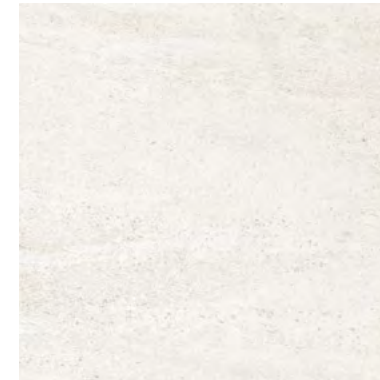

## MADAGASCAR BLANCO

59,6 cm x 59,6 cm x 1,05 cm / 24" x 24" 100215659 G354

Butech: Colorstuk Rapid Blanco 100236463



## MADAGASCAR NATURAL

59,6 cm x 59,6 cm x 1,05 cm / 24" x 24" 100216137 G354

Butech: Colorstuk Rapid Manhattan 100236464

STON-KER

Madagascar Natural 59,6 cm x 59,6 cm

### EMBALAJE PACKING

MODELO / MODEL	PZ	M2	KG	CJ	M2	KG	BUTECH
59,6 x 59,6	4	1,42	34	32	45,47	1088	Fr-one n / One-flex Prem.
ZOC. / S. B.	18	0,97	26	56	54,06	1438	
H.T. / S.T.	2	0,42	12	48	19,97	576	
H.T.E. / S.T.C.	1	0,21	6	48	10,54	288	

Valores aproximados. Approximated values.

### ZÓCALO SKIRTING BOARD

MODELO / MODEL	9 x 59,6 - G30
Blanco	100298776
Natural	100298830

### HUELLA TÉCNICA STEP TILE

MODELO / MODEL	31,6 x 59,6 - G130	H.T.D. / R. S.T. - G150	H.T.I. / L.S.T. - G150
Blanco	100298821	100298840	100298851
Natural	100298798	100298779	100298841



Gres Porcellanato Rectificado · Color Masa / Rectified Porcellanato Tiles · Coloured Biscuit

**MATIKA ACERO**

100 cm x 100 cm x 1,2 cm / 40" x 40" 100299249 G377  
 45 cm x 90 cm x 1,05 cm / 18" x 35" 100299247 G363  
 59,6 cm x 59,6 cm x 1,05 cm / 24" x 24" 100299261 G354

**MATIKA ACERO Antislip\***

100 cm x 100 cm x 1,2 cm / 40" x 40" 100299266 G382  
 59,6 cm x 59,6 cm x 1,03 cm / 24" x 24" 100299264 G359

Butech: Colorstuk Rapid Cemento 100236449

**MATIKA BONE**

100 cm x 100 cm x 1,2 cm / 40" x 40" 100299279 G377  
 59,6 cm x 59,6 cm x 1,05 cm / 24" x 24" 100299335 G354

**MATIKA BONE Antislip\***

100 cm x 100 cm x 1,2 cm / 40" x 40" 100299291 G382  
 59,6 cm x 59,6 cm x 1,03 cm / 24" x 24" 100299255 G359

Butech: Colorstuk Rapid Marfil 100236794

\* Antislip



Gres Porcellanato Rectificado · Color Masa / Rectified Porcellanato Tiles · Coloured Biscuit

**MATIKA SILVER**

100 cm x 100 cm x 1,2 cm / 40" x 40" 100299246 G377  
 59,6 cm x 59,6 cm x 1,05 cm / 24" x 24" 100299242 G354

**MATIKA SILVER Antislip\***

100 cm x 100 cm x 1,2 cm / 40" x 40" 100299245 G382  
 59,6 cm x 59,6 cm x 1,03 cm / 24" x 24" 100299233 G359

Butech: Colorstuk Rapid Gris 100236834

**MATIKA TOPO**

100 cm x 100 cm x 1,2 cm / 40" x 40" 100299292 G377  
 59,6 cm x 59,6 cm x 1,05 cm / 24" x 24" 100299234 G354

**MATIKA TOPO Antislip\***

100 cm x 100 cm x 1,2 cm / 40" x 40" 100299281 G382  
 59,6 cm x 59,6 cm x 1,03 cm / 24" x 24" 100299263 G359

Butech: Colorstuk Rapid Antracita 100236481

\* Antislip





**Matika Silver 100 cm x 100 cm**  
**Matika Silver 45 cm x 90 cm**  
**Bremen Natural 19,4 cm x 90 cm**

**ZÓCALO**  
**SKIRTING BOARD**

MODELO / MODEL	9 x 100 - G74	9 x 90 - G63	9 x 59,6 - G30
Acero	100299741	100299698	100299640
Bone	100299682		100299608
Silver	100299670		100299771
Topo	100299637		100299748

**HUELLA TÉCNICA**  
**STEP TILE**

MODELO / MODEL	31,6 x 100 - G164	H.T.D. / R. S.T. - G183	H.T.I. / L.S.T. - G183
Acero	100299619	100299804	100299616
Acero Ant.	100299716	100299613	100299651
Bone	100299717	100299614	100299642
Bone Ant.	100299739	100299635	100299618
Silver	100299751	100299622	100299605
Silver Ant.	100299729	100299623	100299654
Topo	100299742	100299624	100299655
Topo Ant.	100299743	100299604	100299644

MODELO / MODEL	31,6 x 90 - G146	H.T.D. / R. S.T. - G172	H.T.I. / L.S.T. - G172
Acero	100299735	100299615	100299661

MODELO / MODEL	31,6 x 59,6 - G130	H.T.D. / R. S.T. - G150	H.T.I. / L.S.T. - G150
Acero	100299767	100299744	100299792
Acero Ant.	100299800	100299774	100299745
Bone	100299749	100299755	100299789
Bone Ant.	100299759	100299785	100299746
Silver	100299768	100299785	100299775
Silver Ant.	100299810	100299791	100299793
Topo	100299811	100299756	100299794
Topo Ant.	100299777	100299757	100299747

**EMBALAJE**  
**PACKING**

MODELO / MODEL	PZ	M2	KG	CJ	M2	KG	BUTECH
100 x 100	1	1,00	25	44	44,00	1119	One-flex Prem. / Super-flex s2
45 x 90	3	1,22	31	42	51,03	1298	One-flex Prem. / Super-flex s2
59,6 x 59,6	4	1,42	34	32	45,47	1080	Fr-one n / One-flex Prem.
ZOC. / S. B. 100	10	0,90	22	36	32,40	806	
ZOC. / S. B. 90	9	0,73	19	42	30,62	797	
ZOC. / S. B. 59,6	18	0,97	23	56	54,07	1275	
H.T. / S.T. 100	2	0,70	19	26	18,15	484	
H.T.E. / S.T.C. 100	1	0,36	9	26	9,37	242	
H.T. / S.T. 90	2	0,63	17	26	16,33	447	
H.T.E. / S.T.C. 90	1	0,33	9	42	8,46	223	
H.T. / S.T. 59,6	2	0,42	12	48	19,97	576	
H.T.E. / S.T.C. 59,6	1	0,22	6	48	10,54	288	

Valores aproximados. Approximated values.



Noir Topo 120 cm x 120 cm  
Spiga Noir Caliza 45 cm x 120 cm

EMBALAJE PACKING		PZ		M2		KG		CJ		M2		KG		BUTECH	
120 x 120	1	1,44	31	42	60,48	1320	One-flex Prem. / Super-flex s2								
59,6 x 59,6	4	1,42	34	32	45,47	1075	Fr-one n / One-flex Prem.								
ZOC. / S. B. 120	7	0,76	10	40	30,24	384									
ZOC. / S. B. 59,6	18	0,97	23	56	54,07	1275									
H.T. / S.T. 120	2	0,84	16	26	21,78	416									
H.T.E. / S.T.C. 120	1	0,43	9	26	11,19	234									
H.T. / S.T. 59,6	2	0,42	12	48	19,97	576									
H.T.E. / S.T.C. 59,6	1	0,22	6	48	10,53	288									

Valores aproximados. Approximated values.

ZÓCALO SKIRTING BOARD		9 x 120 - G78		9 x 59,6 - G30	
Caliza	100308837			100300974	
Topo	100308852			100301074	

HUELLA TÉCNICA STEP TILE		31,6 x 120 - G180		H.T.D. / R. S.T. - G187		H.T.I. / L.S.T. - G187	
Caliza	100308836			100308850		100308809	
Topo	100308826			100308851		100308860	

MODELO / MODEL		31,6 x 59,6 - G130		H.T.D. / R. S.T. - G150		H.T.I. / L.S.T. - G150	
Caliza	100301000			100300966		100300945	
Topo	100300981			100300967		100300971	

Gres Porcellanato Rectificado · Color Masa / Rectified Porcellanato Tiles · Coloured Biscuit



## NEW



### NOIR CALIZA

L 120 cm x 120 cm x 0,85 cm / 47" x 47" 100308861 G392 HIGHKER  
59,6 cm x 59,6 cm x 1,03 cm / 24" x 24" 100298622 G354  
Butech: Colonstuk Rapid Gris 100236834

## NEW



### NOIR TOPO

L 120 cm x 120 cm x 0,85 cm / 47" x 47" 100308556 G392 HIGHKER  
59,6 cm x 59,6 cm x 1,03 cm / 24" x 24" 100298589 G354  
Butech: Colonstuk Rapid Manhattan 100236464



Ocean Caliza 59,6 cm x 59,6 cm

Gres Porcellanato Rectificado · Color Masa / Rectified Porcellanato Tiles · Coloured Biscuit

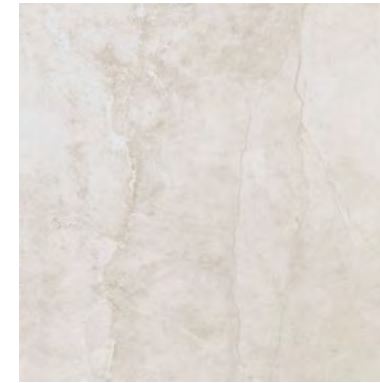

### OCEAN CALIZA

59,6 cm x 59,6 cm x 1,05 cm / 24" x 24" 100172482 G354

Butech: Colorstuk Rapid Blanco 100236463

#### EMBALAJE PACKING

MODELO / MODEL	PZ	M2	KG	CJ	M2	KG	BUTECH
59,6 x 59,6	4	1,42	34	32	45,47	1084	Fr-one n / One-flex Prem.
ZOC. / S. B.	18	0,97	22	56	54,07	1246	
H.T. / S.T.	2	0,42	11	48	19,97	534	
H.T.E. / S.T.C.	1	0,21	7	48	9,98	312	

Valores aproximados. Approximated values.

#### ZÓCALO SKIRTING BOARD

MODELO / MODEL	9 x 59,6 - G30
Caliza	100174085

#### HUELLA TÉCNICA STEP TILE

MODELO / MODEL	31,6 x 59,6 - G130	H.T.D. / R. S.T. - G150	H.T.I. / L.S.T. - G150
Sand	100174087	100193751	100193752

Gres Porcellanato Rectificado · Color Masa / Rectified Porcellanato Tiles · Coloured Biscuit



### PERSA DARK

100 cm x 100 cm x 1,2 cm / 40" x 40" 100316811 G377  
59,6 cm x 59,6 cm x 1,05 cm / 24" x 24" 100271563 G354

### PERSA DARK Antislip\*

100 cm x 100 cm x 1,2 cm / 40" x 40" 100316778 G382  
59,6 cm x 59,6 cm x 1,03 cm / 24" x 24" 100296549 G359

Butech: Colorstuk Rapid Antracita 100236481

### \* Antislip



Gres Porcellanato Rectificado · Color Masa / Rectified Porcellanato Tiles · Coloured Biscuit

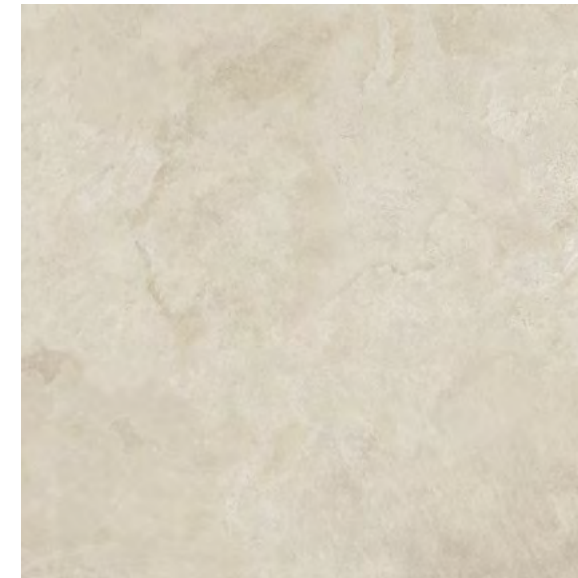
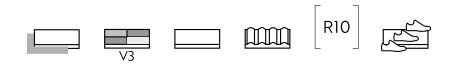

### PERSA NATURAL

100 cm x 100 cm x 1,2 cm / 40" x 40" 100316822 G377  
59,6 cm x 59,6 cm x 1,05 cm / 24" x 24" 100271565 G354

### PERSA NATURAL Antislip\*

100 cm x 100 cm x 1,2 cm / 40" x 40" 100316807 G382  
59,6 cm x 59,6 cm x 1,03 cm / 24" x 24" 100285377 G359

Butech: Colorstuk Rapid Beige 100236808



### PERSA SILVER

100 cm x 100 cm x 1,2 cm / 40" x 40" 100316830 G377  
59,6 cm x 59,6 cm x 1,05 cm / 24" x 24" 100271598 G354

### PERSA SILVER Antislip\*

100 cm x 100 cm x 1,2 cm / 40" x 40" 100313689 G382  
59,6 cm x 59,6 cm x 1,03 cm / 24" x 24" 100296581 G359

Butech: Colorstuk Rapid Manhattan 100236464

### \* Antislip





Pensa Silver 100 cm x 100 cm  
Pensa Dark 100 cm x 100 cm

ZÓCALO  
SKIRTING BOARD

MODELO / MODEL	9 x 100 - G74	9 x 59,6 - G30
Dark	100271683	100271702
Natural	100271689	100271699
Silver	100271705	100271741

HUELLA TÉCNICA  
STEP TILE

MODELO / MODEL	31,6 x 100 - G164	H.T.D. / R. S.T. - G183	H.T.I. / L.S.T. - G183
Dark	100280970	100297363	100297404
Dark Ant.	100297444	100297338	100297385
Natural	100280939	100297364	100297388
Natural Ant.	100287256	100297276	100297387
Silver	100280928	100297357	100297378
Silver Ant.	100297379	100297380	100297413

MODELO / MODEL	31,6 x 59,6 - G130	H.T.D. / R. S.T. - G150	H.T.I. / L.S.T. - G150
Dark	100271676	100297356	100297405
Dark Ant.	100297481	100297319	100297386
Natural	100271682	100297371	100297412
Natural Ant.	100286920	100297366	100297406
Silver	100271694	100297358	100297393
Silver Ant.	100297388	100297275	100297389

EMBALAJE  
PACKING

MODELO / MODEL	PZ	M2	KG	CJ	M2	KG	BUTECH
100 x 100	1	1,00	25	44	44,00	1116	One-flex Prem. / Super-flex s2
59,6 x 59,6	4	1,42	34	32	45,47	1072	Fr-one n / One-flex Prem.
ZOC. / S. B. 100	10	0,90	22	36	32,40	806	
ZOC. / S. B. 59,6	18	0,97	23	56	54,07	1271	
H.T. / S.T. 100	2	0,70	19	26	18,15	484	
H.T.E. / S.T.C. 100	1	0,36	10	26	9,37	260	
H.T. / S.T. 59,6	2	0,42	12	48	19,97	576	
H.T.E. / S.T.C. 59,6	1	0,22	6	48	9,98	288	

Valores aproximados. Approximated values.



Prada Acero 120 cm x 120 cm  
Mosaico Prada Acero 45 cm x 120 cm

EMBALAJE PACKING	PZ	M2	KG	CJ	M2	KG	BUTECH
120 x 120	1	1,44	32	42	60,48	1328	One-flex Prem./ Super-flex s2
59,6 x 59,6	4	1,42	34	32	45,47	1090	Fr-one n/ One-flex Prem.
59,6 x 59,6 x 2	2	0,71	32	32	22,73	1018	
ZOC./S. B. 120	7	0,76	10	40	30,24	384	
ZOC./S. B. 59,6	18	0,97	23	56	54,07	1275	
H.T./S.T. 120	2	0,84	16	26	21,77	416	
H.T.E./S.T.C. 120	1	0,43	9	26	11,18	234	
H.T./S.T. 59,6	2	0,42	12	48	19,97	576	
H.T.E./S.T.C. 59,6	1	0,22	6	48	10,54	288	

\*valores aproximados. \*approximated values.

ZÓCALO SKIRTING BOARD	MODELO / MODEL	9 x 120 - G78	9 x 59,6 - G30
Acero	100313827		100242375
Caliza			100242356
White			100246620

HUELLA TÉCNICA STEP TILE	MODELO / MODEL	31,6 x 120 - G180	H.T.D./R. S.T. - G187	H.T.I./L.S.T. - G187
Acero	100307663		100307603	100307644

MODELO / MODEL	31,6 x 59,6 - G130	H.T.D./R. S.T. - G150	H.T.I./L.S.T. - G150
Acero	100242313	100242268	100242284
Acero Ant.	100246590	100246485	100246623
Caliza	100242287	100242307	100242293
Caliza Ant.	100246556	100246489	100246583
White	100246592	100246540	100246561

STON-KER  
piedra / stone

Prada

Gres Porcellanato Rectificado · Color Masa / Rectified Porcellanato Tiles · Coloured Biscuit



**PRADA ACERO**

L 120 cm x 120 cm x 0,85 cm / 47" x 47" 100308354 G392  
59,6 cm x 59,6 cm x 1,03 cm / 24" x 24" 100239890 G354

HIGHKER

**PRADA ACERO Antislip\***

59,6 cm x 59,6 cm x 1,03 cm / 24" x 24" 100243287 G359  
59,6 cm x 59,6 cm x 2 cm / 24" x 24" 100297823 G365

THICKER

Butech: Colonstuk Rapid Gris 100236834

**\* Antislip**

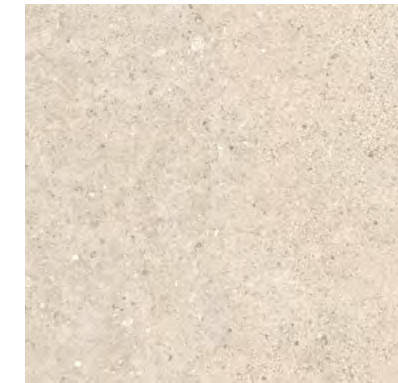
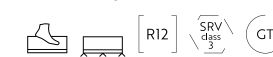

**PRADA CALIZA**

59,6 cm x 59,6 cm x 1,03 cm / 24" x 24" 100239849 G354

**PRADA CALIZA Antislip\***

59,6 cm x 59,6 cm x 1,03 cm / 24" x 24" 100243304 G359

Butech: Colonstuk Rapid Marfil 100236794

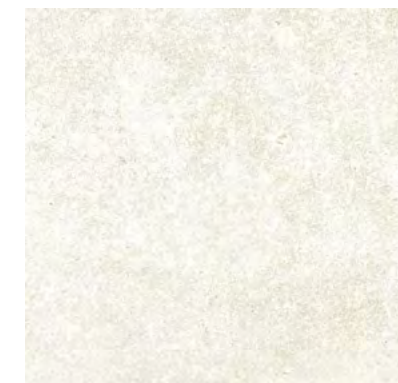

**PRADA WHITE**

59,6 cm x 59,6 cm x 1,03 cm / 24" X 24" 100245380 G354

Butech: Colonstuk Rapid Gris 100236834



STON-KER  
piedra / stone

# River

Gres Porcellanato Rectificado · Color Masa / Rectified Porcellanato Tiles · Coloured Biscuit

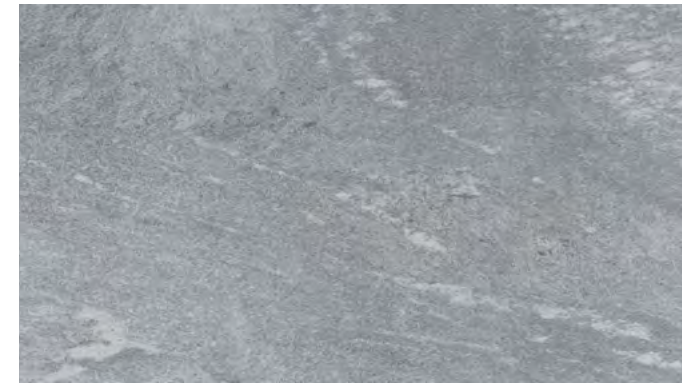

## RIVER SILVER

59,6 cm x 120 cm x 1,15 cm / 24" x 47" 100222385 G369 HIGHKER

## RIVER SILVER Antislip\*

59,6 cm x 120 cm x 1,15 cm / 24" x 47" 100220070 G373 HIGHKER

Butech: Colorstuk Rapid Cemento 100236449



## RIVER STONE

59,6 cm x 120 cm x 1,15 cm / 24" x 47" 100222368 G369 HIGHKER

## RIVER STONE Antislip\*

59,6 cm x 120 cm x 1,15 cm / 24" x 47" 100226571 G373 HIGHKER

Butech: Colorstuk Rapid Manhattan 100236464

### \* Antislip



### EMBALAJE PACKING

MODELO / MODEL	PZ	M2	KG	CJ	M2	KG	BUTECH
59,6 x 120	2	1,43	37	28	40,05	1047	One-flex Prem. / Super-flex s2
ZOC. / S. B.	6	0,64	8	40	25,92	329	
H.T. / S.T.	2	0,84	22	26	21,78	581	
H.T.E. / S.T.C.	1	0,43	11	26	11,19	291	

Valores aproximados. Approximated values.

### ZÓCALO SKIRTING BOARD

MODELO / MODEL	9 x 120 - G78
Silver	100227267
Stone	100227272

### HUELLA TÉCNICA STEP TILE

MODELO / MODEL	31,6 x 120 - G180	H.T.D. / R. S.T. - G187	H.T.I. / L.S.T. - G187
Silver	100227433	100227396	100227445
Silver Ant.	100227422	100227420	100227414
Stone	100227434	100227379	100227424
Stone Ant.	100227435	100227413	100227425





Rodano Acero 120 cm x 120 cm  
Nobu Roble 29,4 cm x 180 cm / 19,3 cm x 180 cm

EMBALAJE PACKING							
MODELO / MODEL	PZ	M2	KG	CJ	M2	KG	BUTECH
120 x 120	1	1,44	32	42	60,48	1334	One-flex Prem. / Super-flex s2
80 x 80	2	1,28	32	40	51,20	1288	One-flex Prem. / Super-flex s2
59,6 x 59,6	4	1,42	34	32	45,47	1095	One-flex Prem. / Super-flex s2
59,6 x 59,6 x 2	2	0,71	32	32	22,74	1023	One-flex Prem. / Super-flex s2
ZOC. / S. B. 120	7	0,76	10	40	30,24	384	One-flex Prem. / Super-flex s2
ZOC. / S. B. 80	12	0,86	24	42	36,29	1008	One-flex Prem. / Super-flex s2
ZOC. / S. B. 59,6	18	0,97	23	56	54,07	1275	One-flex Prem. / Super-flex s2
H.T. / S.T. 120	2	0,84	16	26	21,77	416	One-flex Prem. / Super-flex s2
H.T.E. / S.T.C. 120	1	0,43	9	26	11,18	234	One-flex Prem. / Super-flex s2
H.T. / S.T. 80	2	0,56	15	26	14,52	388	One-flex Prem. / Super-flex s2
H.T.E. / S.T.C. 80	1	0,29	7	26	7,56	194	One-flex Prem. / Super-flex s2
H.T. / S.T. 59,6	2	0,41	12	48	19,97	576	One-flex Prem. / Super-flex s2
H.T.E. / S.T.C. 59,6	1	0,22	6	48	10,53	288	One-flex Prem. / Super-flex s2

\*valores aproximados. \*approximated values.

ZÓCALO SKIRTING BOARD			
MODELO / MODEL	9 x 120 - G78	9 x 80 - G63	9 x 59,6 - G30
Acero	100308223	100141005	100138027
Caliza			100137974
Silver			100137975

HUELLA TÉCNICA STEP TILE			
MODELO / MODEL	31,6 x 120 - G180	H.T.D. / R. S.T. - G187	H.T.I. / L.S.T. - G187
Acero	100307691	100307604	100307645
Acero Ant.	100307690	100307595	100307670

MODELO / MODEL	31,6 x 80 - G153	H.T.D. / R. S.T. - G181	H.T.I. / L.S.T. - G181
Acero	100123719	100123715	100123717

MODELO / MODEL	31,6 x 59,6 - G130	H.T.D. / R. S.T. - G150	H.T.I. / L.S.T. - G150
Acero	100123907	100140956	100123908
Acero Ant.	100148524	100148522	100148523
Caliza	100130107	100140957	100140966
Silver	100138071	100138029	100138070
Silver Ant.	100149822	100149618	100149820

STON-KER  
piedra / stone

# Rodano



Gres Porcelanato Rectificado · Color Masa / Rectified Porcellanato Tiles · Coloured Biscuit



## RODANO ACERO

L 120 cm x 120 cm x 0,85 cm / 47" x 47" 100307800 G392 HIGHKER   
 80 cm x 80 cm x 1,1 cm / 32" x 32" 100154670 G369 HIGHKER  
 59,6 cm x 59,6 cm x 1,03 cm / 24" x 24" 100138631 G354

## RODANO ACERO Antislip\*

L 120 cm x 120 cm x 0,85 cm / 47" x 47" 100306262 G393 HIGHKER   
 59,6 cm x 59,6 cm x 1,03 cm / 24" x 24" 100138630 G359  
 59,6 cm x 59,6 cm x 2 cm / 24" x 24" 100297824 G365   
 Butech: Colorstuk Rapid Manhattan 100236464



## RODANO CALIZA

59,6 cm x 59,6 cm x 1,03 cm / 24" x 24" 100138632 G354  
 Butech: Colorstuk Rapid Gris 100236834



## RODANO SILVER

59,6 cm x 59,6 cm x 1,03 cm / 24" x 24" 100138634 G354

## RODANO SILVER Antislip\*

59,6 cm x 59,6 cm x 1,03 cm / 24" x 24" 100138633 G359  
 Butech: Colorstuk Rapid Cemento 100236449

### \* Antislip





Gres Porcelanato Rectificado · Color Masa / Rectified Porcelain Tiles · Coloured Biscuit

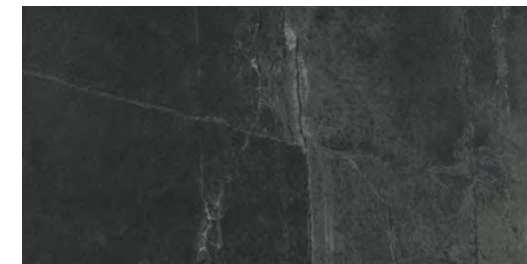

**SAMOA ANTRACITA**

40 cm x 80 cm x 1,1 cm / 16" x 32" 100291800 G349 HIGHKER

**SAMOA ANTRACITA Antislip\***

40 cm x 80 cm x 1,1 cm / 16" x 32" 100291809 G358 HIGHKER

Butech: Colorstuk Rapid Negro 100236475

**\* Antislip**



Samoa Antracita 40 cm x 80 cm

EMBALAJE  
PACKING

MODELO / MODEL	PZ	M2	KG	CJ	M2	KG	BUTECH
40 x 80	4	1,28	30	48	61,44	1452	One-flex Prem. / Super-flex s2
ZOC. / S.B.	12	0,86	21	42	36,29	885	
H.T. / S.T.	2	0,55	15	26	14,52	388	
H.T.E. / S.T.C.	1	0,29	7	26	7,58	194	

Valores aproximados. Approximated values.

ZÓCALO  
SKIRTING BOARD

MODELO / MODEL	9 x 80 - G63
Antracita	100293536

HUELLA TÉCNICA  
STEP TILE

MODELO / MODEL	31,6 x 80 - G153	H.T.D. / R. S.T. - G181	H.T.I. / L.S.T. - G181
Antracita	100293615	100293603	100293650
Antracita Ant.	100293624	100293583	100293614

# Verbier

STON-KER  
piedra / stone

Gres Porcellanato Rectificado · Color Masa / Rectified Porcellanato Tiles · Coloured Biscuit



## VERBIER DARK

L 120 cm x 120 cm x 0,85 cm / 47" x 47" 100311487 G392 HIGHKER  
 80 cm x 80 cm x 1,1 cm / 32" x 32" 100278249 G369 HIGHKER  
 59,6 cm x 59,6 cm x 1,05 cm / 24" x 24" 100280379 G354

## VERBIER DARK Antislip\*

L 120 cm x 120 cm x 0,85 cm / 47" x 47" 100311513 G393 HIGHKER  
 Butech: Colorstuk Rapid Antracita 100236481

### \* Antislip



# Verbier

Gres Porcellanato Rectificado · Color Masa / Rectified Porcellanato Tiles · Coloured Biscuit



## VERBIER SAND

L 120 cm x 120 cm x 0,85 cm / 47" x 47" 100308338 G392 HIGHKER  
 80 cm x 80 cm x 1,1 cm / 32" x 32" 100278273 G369 HIGHKER  
 59,6 cm x 59,6 cm x 1,05 cm / 24" x 24" 100280414 G354

## VERBIER SAND Antislip\*

L 120 cm x 120 cm x 0,85 cm / 47" x 47" 100308355 G393 HIGHKER  
 59,6 cm x 59,6 cm x 1,05 cm / 24" x 24" 100286757 G359  
 59,6 cm x 59,6 cm x 2 cm / 24" x 24" 100297825 G365 THICKER

Butech: Colorstuk Rapid Beige 100236808



## VERBIER SILVER

L 120 cm x 120 cm x 0,85 cm / 47" x 47" 100309828 G392 HIGHKER  
 80 cm x 80 cm x 1,1 cm / 32" x 32" 100278274 G369 HIGHKER  
 59,6 cm x 59,6 cm x 1,05 cm / 24" x 24" 100280450 G354

## VERBIER SILVER Antislip\*

L 120 cm x 120 cm x 0,85 cm / 47" x 47" 100311488 G393 HIGHKER  
 59,6 cm x 59,6 cm x 1,05 cm / 24" x 24" 100286763 G359

Butech: Colorstuk Rapid Gris 100236834

### \* Antislip





Verbier Sand 120 cm x 120 cm  
Verbier Sand 45 cm x 120 cm

ZÓCALO  
SKIRTING BOARD

MODELO / MODEL	9 x 120 - G78	9 x 80 - G63	9 x 59,6 - G30
Dark	100313847	100278464	100280490
Sand	100310141	100278444	100280473
Silver	100311496	100278445	100280474

HUELLA TÉCNICA  
STEP TILE

MODELO / MODEL	31,6 x 120 - G180	H.T.D. / R. S.T. - G187	H.T.I. / L.S.T. - G187
Dark	100307692	100307613	100307654
Dark Ant.	100307681	100307589	100307661
Sand	100307683	100307605	100307672
Sand Ant.	100307664	100307614	100307671
Silver	100307693	100307606	100307655
Silver Ant.	100307667	100307620	100307662

MODELO / MODEL	31,6 x 80 - G153	H.T.D. / R. S.T. - G181	H.T.I. / L.S.T. - G181
Dark	100299559	100299508	100299557
Sand	100299547	100299544	100299567
Silver	100299600	100299574	100299586

MODELO / MODEL	31,6 x 59,6 - G130	H.T.D. / R. S.T. - G150	H.T.I. / L.S.T. - G150
Dark	100282750	100299507	100299576
Sand	100282729	100299509	100299593
Sand Ant.	100300077	100300078	100300121
Silver	100282752	100299545	100299568
Silver Ant.	100300094	100300112	100300120

EMBALAJE  
PACKING

MODELO / MODEL	PZ	M2	KG	CJ	M2	KG	BUTECH
120 x 120	1	1,44	32	42	60,48	1347	One-flex Prem. / Super-flex s2
80 x 80	2	1,28	32	40	51,20	1310	One-flex Prem. / Super-flex s2
59,6 x 59,6	4	1,42	34	32	45,47	1086	Fr-one n / One-flex Prem.
59,6 x 59,6 x 2	2	0,71	33	32	22,73	1060	
ZOC. / S. B. 120	7	0,76	10	40	30,24	384	
ZOC. / S. B. 80	12	0,86	22	42	36,29	939	
ZOC. / S. B. 59,6	18	0,97	23	56	54,07	1253	
H.T. / S.T. 120	2	0,84	16	26	21,77	416	
H.T.E. / S.T.C. 120	1	0,43	9	26	11,18	234	
H.T. / S.T. 80	2	0,56	15	26	14,52	388	
H.T.E. / S.T.C. 80	1	0,29	7	26	7,56	194	
H.T. / S.T. 59,6	2	0,41	12	48	19,97	576	
H.T.E. / S.T.C. 59,6	1	0,22	6	48	10,54	288	

Valores aproximados. Approximated values.



Cotto Colonial 120 cm x 120 cm

EMBALAJE PACKING	PZ	M2	KG	CJ	M2	KG	BUTECH
120 x 120	1	1,44	32	42	60,48	1.342	One-flex Prem. / Super-flex s2
59,6 x 59,6	4	1,42	34	32	45,47	1094	Fr-one n / One-flex Prem.
ZOC. / S. B. 120	7	0,76	10	40	30,24	384	
ZOC. / S. B. 59,6	18	0,97	23	56	54,07	1.275	
H.T. / S.T. 120	2	0,84	16	26	21,78	416	
H.T.E. / S.T.C. 120	1	0,43	8	26	11,19	208	
H.T. / S.T. 59,6	2	0,42	12	48	19,97	576	
H.T.E. / S.T.C. 59,6	1	0,22	6	48	10,54	288	

Valores aproximados. Approximated values.

ZÓCALO SKIRTING BOARD	MODELO / MODEL	9 x 120 - G78	9 x 59,6 - G30
Cañamo	100314369		100314318
Colonial	100314281		100314376

HUELLA TÉCNICA STEP TILE	MODELO / MODEL	31,6 x 120 - G180	H.T.D. / R. S.T. - G187	H.T.I. / L.S.T. - G187
Cañamo	100314399		100314538	100314580
Cañamo Ant.	100314422		100314644	100314529
Colonial	100314418		100314519	100314545
Colonial Ant.	100314430		100314528	100314581

MODELO / MODEL	31,6 x 59,6 - G130	H.T.D. / R. S.T. - G150	H.T.I. / L.S.T. - G150
Cañamo	100314263	100314254	100314288
Cañamo Ant.	100314264	100314255	100314269
Colonial	100314265	100314266	100314287
Colonial Ant.	100314270	100314256	100314301

STON-KER  
terracota / terracotta

# Cotto

Gres Porcellanato Rectificado · Color Masa / Rectified Porcellanato Tiles · Coloured Biscuit

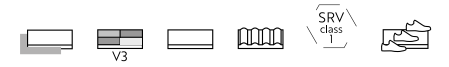

NEW



## COTTO CAÑAMO

L 120 cm x 120 cm x 0,85 cm / 47" x 47" 100310660 G392 HIGHKER  
59,6 cm x 59,6 cm x 1,03 cm / 24" x 24" 100310662 G354

## COTTO CAÑAMO Antislip\*

L 120 cm x 120 cm x 0,85 cm / 47" x 47" 100310655 G393 HIGHKER  
59,6 cm x 59,6 cm x 1,03 cm / 24" x 24" 100310645 G359

Butech: Colorstuk Rapid Gris 100236834

NEW



## COTTO COLONIAL

L 120 cm x 120 cm x 0,85 cm / 47" x 47" 100310672 G392 HIGHKER  
59,6 cm x 59,6 cm x 1,03 cm / 24" x 24" 100310654 G354

## COTTO COLONIAL Antislip\*

L 120 cm x 120 cm x 0,85 cm / 47" x 47" 100310656 G393 HIGHKER  
59,6 cm x 59,6 cm x 1,03 cm / 24" x 24" 100310663 G359

Butech: Colorstuk Rapid Cemento 100236449

\* Antislip



Gres Porcellanato Rectificado · Color Masa / Rectified Porcellanato Tiles · Coloured Biscuit





NEW

**TREVISO ANTRACITA**

L 120 cm x 120 cm x 0,85 cm / 47" x 47" 100310861 G392 HIGHKER  
80 cm x 80 cm x 1,2 cm / 32" x 32" 100310680 G369 HIGHKER

**TREVISO ANTRACITA Lapado**

L 120 cm x 120 cm x 0,85 cm / 47" x 47" 100305836 G397 HIGHKER   
80 cm x 80 cm x 1,2 cm / 32" x 32" 100311535 G378 HIGHKER 



Butech: Colorstuk Rapid Antracita 100236481

NEW

**TREVISO ARENA**

L 120 cm x 120 cm x 0,85 cm / 47" x 47" 100310851 G392 HIGHKER  
80 cm x 80 cm x 1,2 cm / 32" x 32" 100310665 G369 HIGHKER

**TREVISO ARENA Lapado**

L 120 cm x 120 cm x 0,85 cm / 47" x 47" 100305851 G397 HIGHKER   
80 cm x 80 cm x 1,2 cm / 32" x 32" 100311538 G378 HIGHKER 



Butech: Colorstuk Especial Nacané 100238235

NEW

**TREVISO BEIGE**

L 120 cm x 120 cm x 0,85 cm / 47" x 47" 100310872 G392 HIGHKER  
80 cm x 80 cm x 1,2 cm / 32" x 32" 100310690 G369 HIGHKER

**TREVISO BEIGE Lapado**

L 120 cm x 120 cm x 0,85 cm / 47" x 47" 100305852 G397 HIGHKER   
80 cm x 80 cm x 1,2 cm / 32" x 32" 100311529 G378 HIGHKER 



Butech: Colorstuk Rapid Marfil 100236794

NEW

**TREVISO BLANCO**

L 120 cm x 120 cm x 0,85 cm / 47" x 47" 100310881 G392 HIGHKER  
80 cm x 80 cm x 1,2 cm / 32" x 32" 100310659 G369 HIGHKER

**TREVISO BLANCO Lapado**

L 120 cm x 120 cm x 0,85 cm / 47" x 47" 100305829 G397 HIGHKER   
80 cm x 80 cm x 1,2 cm / 32" x 32" 100311544 G378 HIGHKER 



Butech: Colorstuk Rapid Perla 100275760

NEW

**TREVISO GRIS**

L 120 cm x 120 cm x 0,85 cm / 47" x 47" 100310882 G392 HIGHKER  
80 cm x 80 cm x 1,2 cm / 32" x 32" 100310674 G369 HIGHKER

**TREVISO GRIS Lapado**

L 120 cm x 120 cm x 0,85 cm / 47" x 47" 100305842 G397 HIGHKER   
80 cm x 80 cm x 1,2 cm / 32" x 32" 100311534 G378 HIGHKER 

Butech: Colorstuk Rapid Cemento 100236449



Treviso Arena 120 cm x 120 cm  
Treviso Beige 120 cm x 120 cm

ZÓCALO  
SKIRTING BOARD

MODELO / MODEL	9 x 120 - G78	9 x 80 - G63
Antracita	100314362	100314353
Arena	100314370	100314306
Blanco	100314329	100314332
Beige	100314308	100314343
Gris	100314335	100314346

MODELO / MODEL	9 x 120 - G80	9 x 80 - G70
Antracita Lapado	100314356	100314338
Arena Lapado	100314340	100314327
Blanco Lapado	100314313	100314342
Beige Lapado	100314305	100314334
Gris Lapado	100314350	100314336

HUELLA TÉCNICA  
STEP TILE

MODELO / MODEL	31,6 x 120 - G180	H.T.D. / R. S.T. - G187	H.T.I. / L.S.T. - G187
Antracita	100314469	100314507	100314559
Arena	100314497	100314526	100314549
Blanco	100314477	100314551	100314590
Beige	100314500	100314543	100314581
Gris	100314510	100314544	100314548

MODELO / MODEL	31,6 x 120 - G184	H.T.D. / R. S.T. - G194	H.T.I. / L.S.T. - G194
Antracita Lapado	100314487	100314515	100314568
Arena Lapado	100314468	100314508	100314580
Blanco Lapado	100314478	100314552	100314556
Beige Lapado	100314496	100314509	100314582
Gris Lapado	100314501	100314553	100314558

MODELO / MODEL	31,6 x 80 - G153	H.T.D. / R. S.T. - G181	H.T.I. / L.S.T. - G181
Antracita	100314372	100314386	100314411
Arena	100314358	100314427	100314388
Blanco	100314364	100314498	100314412
Beige	100314380	100314474	100314530
Gris	100314381	100314521	100314413

MODELO / MODEL	31,6 x 80 - G171	H.T.D. / R. S.T. - G185	H.T.I. / L.S.T. - G185
Antracita Lapado	100314389	100314415	100314405
Arena Lapado	100314394	100314437	100314499
Blanco Lapado	100314396	100314511	100314387
Beige Lapado	100314395	100314494	100314392
Gris Lapado	100314406	100314410	100314393

EMBALAJE  
PACKING

MODELO / MODEL	PZ	M2	KG	CJ	M2	KG	BUTECH
120 x 120	1	1,44	32	42	60,48	1356	One-flex Prem. / Super-flex s2
80 x 80	2	1,28	32	40	51,20	1275	One-flex Prem. / Super-flex s2
ZOC. / S. B. 120	7	0,76	10	40	30,24	384	
ZOC. / S. B. 80	12	0,86	21	42	36,29	893	
H.T. / S.T. 120	2	0,84	16	26	21,78	416	
H.T.E. / S.T.C. 120	1	0,43	8	26	11,19	208	
H.T. / S.T. 80	2	0,56	15	26	14,52	388	
H.T.E. / S.T.C. 80	1	0,29	7	26	7,56	194	

Valores aproximados. Approximated values.

Gres Porcellanato Rectificado · Color Masa / Rectified Porcellanato Tiles · Coloured Biscuit

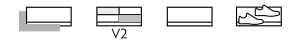

Artic 80 cm x 80 cm

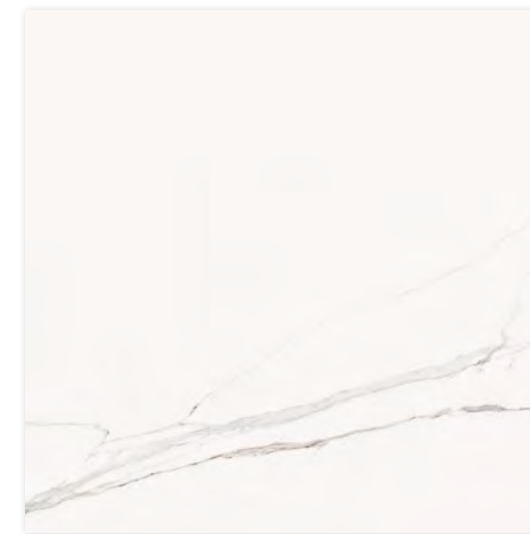

### ARTIC

80 cm x 80 cm x 1,1 cm / 32" x 32" 100244511 G369 HIGHKER

59,6 cm x 59,6 cm x 1,05 cm / 24" x 24" 100244449 G354

Butech: Colorstuk Rapid Blanco 100236463

EMBALAJE PACKING		CJ		M2		KG		BUTECH
MODELO / MODEL	PZ	M2	KG	CJ	M2	KG		
80 x 80	2	1,28	32	40	51,20	1291		One-flex Prem. / Super-flex s2
59,6 x 59,6	4	1,42	34	32	45,47	1090		Fr-one n / One-flex Prem.
ZOC. / S. B. 80	12	0,86	22	42	36,28	939		
ZOC. / S. B. 59,6	18	0,96	23	56	54,06	1272		
H.T. / S.T. 80	2	0,55	14	26	14,52	368		
H.T.E. / S.T.C. 80	1	0,29	7	26	7,56	184		
H.T. / S.T. 59,6	2	0,41	12	48	19,96	576		
H.T.E. / S.T.C. 59,6	1	0,21	6	48	9,98	288		

Valores aproximados. Approximated values.

ZÓCALO SKIRTING BOARD		9 x 80 - G63		9 x 59,6 - G30	
MODELO / MODEL					
Artic		100255358		100255069	

HUELLA TÉCNICA STEP TILE		31,6 x 80 - G153		H.T.D. / R. S.T. - G181		H.T.I. / L.S.T. - G181	
MODELO / MODEL							
Artic		100298864		100298865		100298903	

MODELO / MODEL		31,6 x 59,6 - G130		H.T.D. / R. S.T. - G150		H.T.I. / L.S.T. - G150	
MODELO / MODEL							
Artic		100253574		100298883		100298902	





Fontana Matt 120 cm x 120 cm

STON-KER  
mármol / marble

# Fontana Matt

Gres Porcellanato Rectificado · Color Masa / Rectified Porcellanato Tiles · Coloured Biscuit

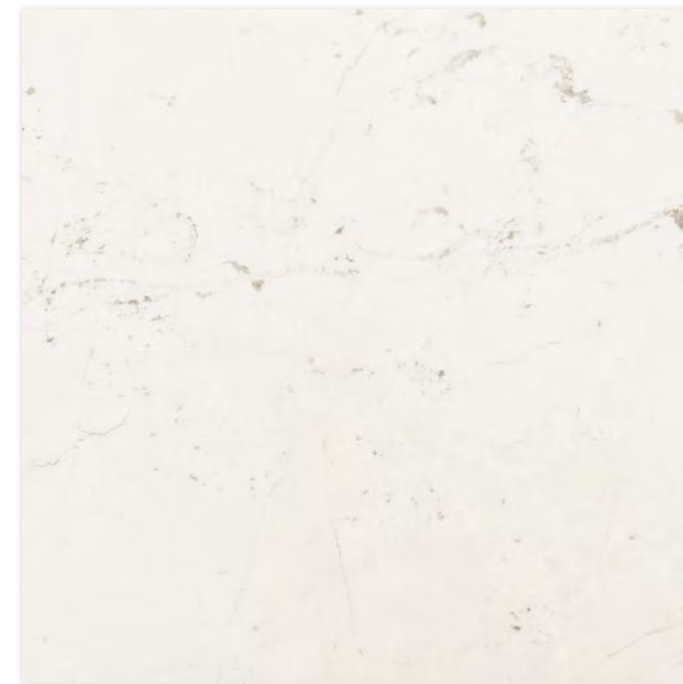

## FONTANA MATT

L 120 cm x 120 cm x 0,85 cm / 47" x 47" 100306275 G392 HIGHKER

Butech: Colorstuk Rapid Gris 100236834

STON-KER

### EMBALAJE PACKING

MODELO / MODEL	PZ	M2	KG	CJ	M2	KG	BUTECH
120 x 120	1	1,44	32	42	60,45	1349	One-flex Prem. / Super-flex s2
ZOC. / S. B.	7	0,76	10	40	30,24	384	
H.T. / S.T.	2	0,84	16	26	21,78	416	
H.T.E. / S.T.C.	1	0,43	9	26	11,19	234	

Valores aproximados. Approximated values.

### ZÓCALO SKIRTING BOARD

MODELO / MODEL	9 x 120 - G78
Fontana Matt	100308241

### HUELLA TÉCNICA STEP TILE

MODELO / MODEL	31,6 x 120 - G180	H.T.D. / R. ST. - G187	H.T.I. / L.S.T. - G187
Fontana Matt	100307597	100307706	100307652



Indic 80 cm x 80 cm  
Cubik Indic 45 cm x 120 cm  
Indic 45 cm x 120 cm

STON-KER  
mármol / marble

# Indic

Gres Porcellanato Rectificado · Color Masa / Rectified Porcellanato Tiles · Coloured Biscuit



## INDIC

80 cm x 80 cm x 1,1 cm / 32" x 32" 100244492 G369 HIGHKER

59,6 cm x 59,6 cm x 1,05 cm / 24" x 24" 100244491 G354

Butech: Colonstuk Rapid Gris 100236834

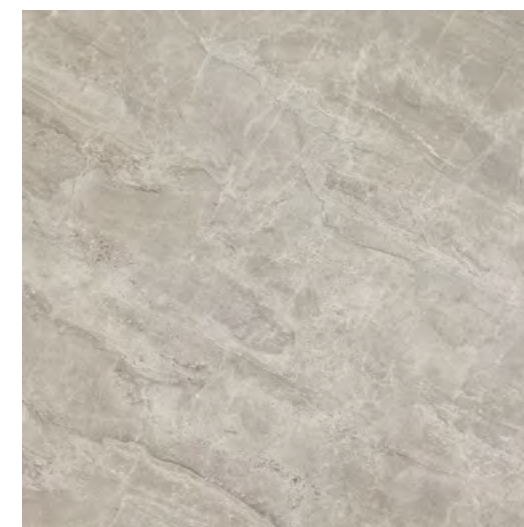

## INDIC GRIS

80 cm x 80 cm x 1,1 cm / 32" x 32" 100278651 G369 HIGHKER

59,6 cm x 59,6 cm x 1,05 cm / 24" x 24" 100281426 G354

Butech: Colonstuk Rapid Manhattan 100236464

### EMBALAJE PACKING

MODELO / MODEL	PZ	M2	KG	CJ	M2	KG	BUTECH
80 x 80	2	1,28	32	40	51,20	1293	One-flex Prem. / Super-flex s2
59,6 x 59,6	4	1,42	33	32	45,47	1068	Fr-one n / One-flex Prem.
ZOC. / S. B. 80	12	0,86	22	42	36,29	939	
ZOC. / S. B. 59,6	18	0,97	23	56	54,07	1271	
H.T. / S.T. 80	2	0,56	15	26	14,52	387	
H.T.E. / S.T.C. 80	1	0,28	7	26	7,26	194	
H.T. / S.T. 59,6	2	0,42	12	48	19,97	576	
H.T.E. / S.T.C. 59,6	1	0,22	6	48	10,54	288	

Valores aproximados. Approximated values.

### ZÓCALO SKIRTING BOARD

MODELO / MODEL	9 x 80 - G63	9 x 59,6 - G30
Indic	100255375	100255374
Gris	100280909	100282753

### HUELLA TÉCNICA STEP TILE

MODELO / MODEL	31,6 x 80 - G153	H.T.D. / R. S.T. - G181	H.T.I. / L.S.T. - G181
Indic	100281726	100299041	100299047
Gris	100280937	100301358	100301323

  

MODELO / MODEL	31,6 x 59,6 - G130	H.T.D. / R. S.T. - G150	H.T.I. / L.S.T. - G150
Indic	100253576	100299081	100299057
Gris	100282671	100301357	100301366



Liem Black 59,6 cm x 59,6 cm

Gres Porcellanato Rectificado · Color Masa / Rectified Porcellanato Tiles · Coloured Biscuit

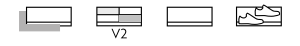

NEW

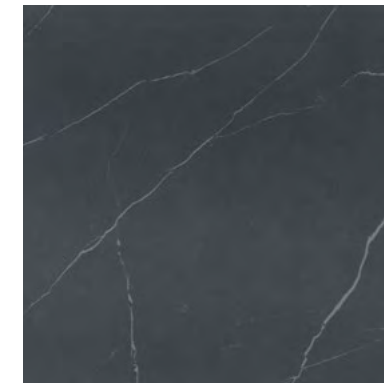

**LIEM BLACK**

59,6 cm x 59,6 cm x 1,03 cm / 24" x 24" 100296516 G354

Butech: Colorstuk Rapid Negro 100236475

EMBALAJE  
PACKING

MODELO / MODEL	PZ	M2	KG	CJ	M2	KG	BUTECH
59,6 x 59,6	4	1,42	34	32	45,46	1093	Fr-one n / One-flex Prem.
ZOC. / S. B.	18	0,96	23	56	54,06	1275	
H.T. / S.T.	2	0,41	12	48	19,96	576	
H.T.E. / S.T.C.	1	0,22	6	48	10,53	288	

Valores aproximados. Approximated values.

ZÓCALO  
SKIRTING BOARD

MODELO / MODEL	9 x 59,6 - G30
Black	100301004

HUELLA TÉCNICA  
STEP TILE

MODELO / MODEL	31,6 x 59,6 - G130	H.T.D. / R. S.T. - G150	H.T.I. / L.S.T. - G150
Black	100300968	100300919	100300990



Magma Black 59,6 cm x 59,6 cm  
Ice Nebraska Tea 45 cm x 120 cm

STON-KER  
mármol / marble

# Magma

Gres Porcellanato Rectificado · Color Masa / Rectified Porcellanato Tiles · Coloured Biscuit



## MAGMA BLACK

59,6 cm x 59,6 cm x 1,03 cm / 24" x 24" 100239411 G354

Butech: Colorstuk Rapid Negro 100236475

STON-KER

### EMBALAJE PACKING

MODELO / MODEL	PZ	M2	KG	CJ	M2	KG	BUTECH
59,6 x 59,6	4	1,42	34	32	45,46	1080	Fr-one n / One-flex Prem.
ZOC. / S. B.	18	0,96	23	56	54,06	1255	
H.T. / S.T.	2	0,41	12	48	19,96	576	
H.T.E. / S.T.C.	1	0,22	6	48	10,53	288	

Valores aproximados. Approximated values.

### ZÓCALO SKIRTING BOARD

MODELO / MODEL	9 x 59,6 - G30
Black	100254845

### HUELLA TÉCNICA STEP TILE

MODELO / MODEL	31,6 x 59,6 - G130	H.T.D. / R. S.T. - G150	H.T.I. / L.S.T. - G150
Black	100241471	100299053	100299037

342  
343



STON-KER  
mármol / marble

Rivoli

Gres Porcellanato Rectificado · Color Masa / Rectified Porcellanato Tiles · Coloured Biscuit

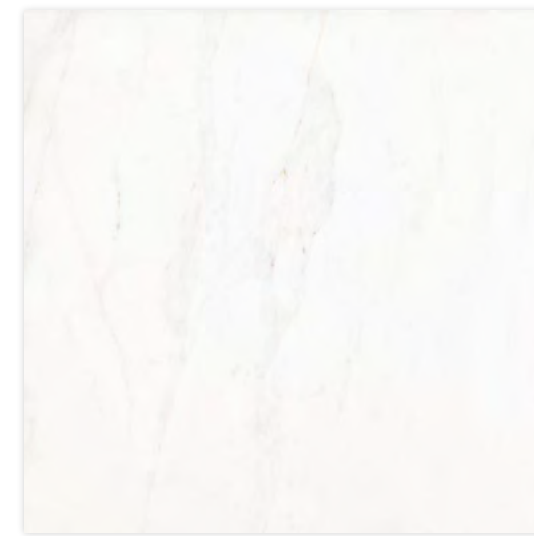
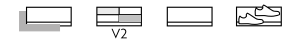

**RIVOLI**

80 cm x 80 cm x 1,1 cm / 32" x 32" 100226871 G369 HIGHKER

59,6 cm x 59,6 cm x 1,05 cm / 24" x 24" 100226836 G354

Butech: Colorstuk Especial White 100238236

STON-KER

Rivoli 80 cm x 80 cm  
Rivoli 93,3 cm x 100 cm

EMBALAJE PACKING		PZ		M2		KG		CJ		M2		KG		BUTECH	
80 x 80	2	1,28	32	40	51,20	1300	One-flex Prem. / Super-flex s2								
59,6 x 59,6	4	1,42	34	32	45,47	1090	Fr-one n / One-flex Prem.								
ZOC. / S. B. 80	12	0,86	21	42	36,28	896									
ZOC. / S. B. 59,6	18	0,96	22	56	54,06	1230									
H.T. / S.T. 80	2	0,55	15	26	14,52	388									
H.T.E. / S.T.C. 80	1	0,28	7	26	7,30	194									
H.T. / S.T. 59,6	2	0,41	12	48	19,96	576									
H.T.E. / S.T.C. 59,6	1	0,22	6	48	10,53	288									

Valores aproximados. Approximated values.

ZÓCALO SKIRTING BOARD		9 x 80 - G63		9 x 59,6 - G30			
MODELO / MODEL							
Rivoli	100229004			100254068			
HUELLA TÉCNICA STEP TILE		31,6 x 80 - G153		H.T.D. / R. S.T. - G181		H.T.I. / L.S.T. - G181	
MODELO / MODEL							
Rivoli	100299034			100299018		100299430	
MODELO / MODEL		31,6 x 59,6 - G130		H.T.D. / R. S.T. - G150		H.T.I. / L.S.T. - G150	
MODELO / MODEL							
Rivoli	100229040			100299036		100299056	



Ferroker Platino 59,6 cm x 59,6 cm  
Shine Dark 33,3 cm x 100 cm

Gres Porcellanato Rectificado · Color Masa / Rectified Porcellanato Tiles · Coloured Biscuit



**FERROKER**  
59,6 cm x 120 cm x 1,15 cm / 24" x 47" 100162426 G369 HIGHKER  
40 cm x 80 cm x 1 cm / 16" x 32" 100291820 G349  
59,6 cm x 59,6 cm x 1,05 cm / 24" x 24" 100149092 G354  
Butech: Colorstuk Rapid Antracita 100236481

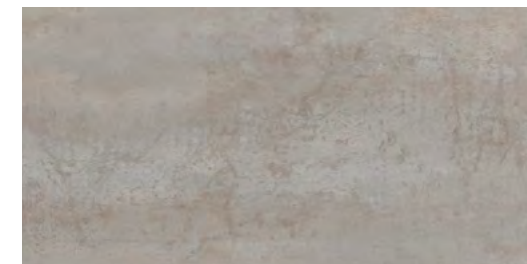

**FERROKER ALUMINIO**  
40 cm x 80 cm x 1 cm / 16" x 32" 100291819 G349  
59,6 cm x 59,6 cm x 1,05 cm / 24" x 24" 100151466 G354  
Butech: Colorstuk Rapid Manhattan 100236464

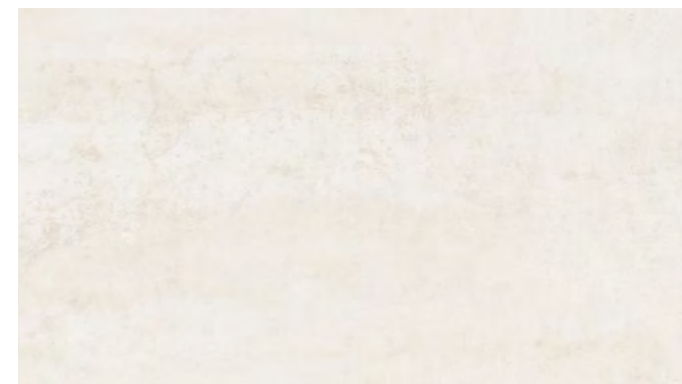

**FERROKER PLATINO**  
59,6 cm x 120 cm x 1,15 cm / 24" x 47" 100165100 G369 HIGHKER  
59,6 cm x 59,6 cm x 1,05 cm / 24" x 24" 100148909 G354  
Butech: Colorstuk Rapid Blanco 100236463

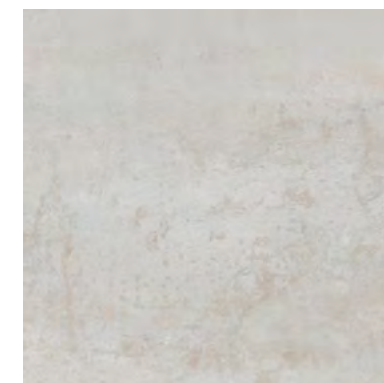

**FERROKER NIQUEL**  
59,6 cm x 59,6 cm x 1,03 cm / 24" x 24" 100149093 G354  
Butech: Colorstuk Rapid Gris 100236834

EMBALAJE PACKING	PZ	M2	KG	CJ	M2	KG	BUTECH
59,6 x 120	2	1,43	37	28	40,05	1046	One-flex Prem. / Super-flex s2
40 x 80	4	1,28	31	48	61,44	1476	One-flex Prem. / Super-flex s2
59,6 x 59,6	4	1,42	33	32	45,47	1059	Fr-one n / One-flex Prem.
ZOC. / S. B. 120	6	0,65	8	40	25,92	329	
ZOC. / S. B. 80	12	0,86	21	42	36,29	885	
ZOC. / S. B. 59,6	18	0,97	26	56	54,07	1438	
H.T. / S.T. 120	2	0,84	22	26	21,78	581	
H.T.E. / S.T.C. 120	1	0,42	11	26	11,89	291	
H.T. / S.T. 80	2	0,56	15	26	14,52	388	
H.T.E. / S.T.C. 80	1	0,29	7	26	7,56	194	
H.T. / S.T. 59,6	2	0,42	12	48	19,97	576	
H.T.E. / S.T.C. 59,6	1	0,22	6	48	10,54	288	

Valores aproximados. Approximated values.

ZÓCALO SKIRTING BOARD	9 x 120 - G78	9 x 80 - G63	9 x 59,6 - G30
Aluminio		100293551	100142946
Ferroker	100298996	100293550	100150646
Niquel			100136641
Platino	100299009		100142949

HUELLA TÉCNICA STEP TILE	31,6 x 120 - G180	H.T.D. / R. S.T. - G187	H.T.I. / L.S.T. - G187
Ferroker	100136821	100183108	100193652
Platino	100130841	100172634	100172635

MODELO / MODEL	31,6 x 80 - G153	H.T.D. / R. S.T. - G181	H.T.I. / L.S.T. - G181
Aluminio	100293597	100293577	100293631
Ferroker	100293558	100293582	100293587

MODELO / MODEL	31,6 x 59,6 - G130	H.T.D. / R. S.T. - G150	H.T.I. / L.S.T. - G150
Aluminio	100299051	100299054	100299073
Ferroker	100299050	100298998	100299029
Niquel	100153832	100299062	100299072
Platino	100273231	100299019	100299064

Gres Porcellanato Rectificado · Color Masa / Rectified Porcellanato Tiles · Coloured Biscuit



Gres Porcellanato Rectificado · Color Masa / Rectified Porcellanato Tiles · Coloured Biscuit



**NEW**



**STEEL ACERO**

L 120 cm x 120 cm x 0,85 cm / 47" x 47" 100304745 G392 HIGHKER  
59,6 cm x 59,6 cm x 1,03 cm / 24" x 24" 100311008 G354  
Butech: Colorstuk Rapid Gris 100236834

**NEW**



**STEEL ANTRACITA**

L 120 cm x 120 cm x 0,85 cm / 47" x 47" 100304737 G392 HIGHKER  
59,6 cm x 59,6 cm x 1,03 cm / 24" x 24" 100311009 G354  
Butech: Colorstuk Rapid Cemento 100236449

**NEW**



**STEEL BONE**

L 120 cm x 120 cm x 0,85 cm / 47" x 47" 100304738 G392 HIGHKER  
59,6 cm x 59,6 cm x 1,03 cm / 24" x 24" 100311050 G354  
Butech: Colorstuk Especial Nacané 100238235



Steel Acero 120 cm x 120 cm

ZÓCALO  
SKIRTING BOARD

MODELO / MODEL	9 x 120 - G78	9 x 59,6 - G30
Acero	100314354	100314307
Antracita	100314352	100314373
Bone	100314315	100314374

HUELLA TÉCNICA  
STEP TILE

MODELO / MODEL	31,6 x 120 - G180	H.T.D. / R. S.T. - G187	H.T.I. / L.S.T. - G187
Acero	100314485	100314542	100314566
Antracita	100314486	100314550	100314567
Bone	100314489	100314612	100314570

MODELO / MODEL	31,6 x 59,6 - G130	H.T.D. / R. S.T. - G150	H.T.I. / L.S.T. - G150
Acero	100314578	100314613	100314615
Antracita	100314616	100314632	100314599
Bone	100314618	100314577	100314642

EMBALAJE  
PACKING

MODELO / MODEL	PZ	M2	KG	CJ	M2	KG	BUTECH
120 x 120	1	1,44	32	42	60,48	1.342	One-flex Prem. / Super-flex s2
59,6 x 59,6	4	1,421	34	32	45,47	1094	Fr-one n / One-flex Prem.
ZOC. / S. B. 120	7	0,76	10	40	30,24	384	
ZOC. / S. B. 59,6	18	0,97	23	56	54,07	1.275	
H.T. / S.T. 120	2	0,84	16	26	21,78	416	
H.T.E. / S.T.C. 120	1	0,43	8	26	11,19	208	
H.T. / S.T. 59,6	2	0,42	12	48	19,97	576	
H.T.E. / S.T.C. 59,6	1	0,22	6	48	10,54	288	

Valores aproximados. Approximated values.





STON-KER  
monocolor / solid colour

# Extreme

Gres Porcellanato Rectificado · Color Masa / Rectified Porcellanato Tiles · Coloured Biscuit

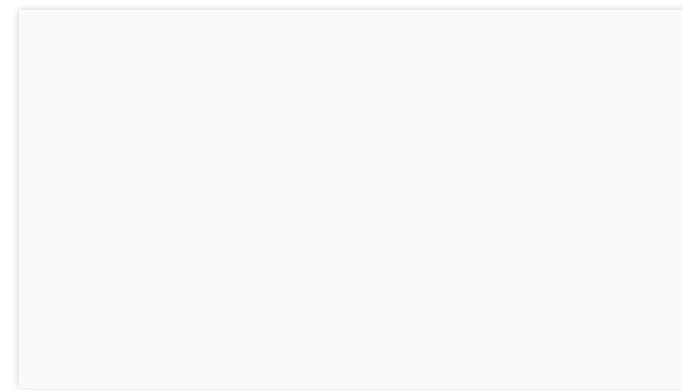

## EXTREME WHITE

59,6 cm x 120 cm x 1,2 cm / 24" x 47" 100158512 G369 HIGHKER

59,6 cm x 59,6 cm x 1,03 cm / 24" x 24" 100137635 G354

Butech: Colorstuk Rapid Blanco 100236463

Extreme White 59,6 cm x 120 cm

EMBALAJE PACKING						BUTECH	
MODELO / MODEL	PZ	M2	KG	CJ	M2	KG	
59,6 x 120	2	1,43	38	28	40,05	1054	One-flex Prem. / Super-flex s2
59,6 x 59,6	4	1,42	34	32	45,47	1094	Fr-one n / One-flex Prem.
ZOC. / S. B. 120	6	0,65	8	40	25,92	329	
ZOC. / S. B. 59,6	18	0,97	23	56	54,07	1275	
H.T. / S.T. 120	2	0,83	22	26	21,78	581	
H.T.E. / S.T.C. 120	1	0,43	11	26	11,19	291	
H.T. / S.T. 59,6	2	0,42	12	48	19,97	576	
H.T.E. / S.T.C. 59,6	1	0,21	6	48	10,54	288	

Valores aproximados. Approximated values.

ZÓCALO SKIRTING BOARD			
MODELO / MODEL	9 x 120 - G78	9 x 59,6 - G30	
White	100234892	100176831	

  

HUELLA TÉCNICA STEP TILE				
MODELO / MODEL	31,6 x 120 - G180	H.T.D. / R. S.T. - G187	H.T.I. / L.S.T. - G187	
White	100128966	100173439	100173472	

MODELO / MODEL	31,6 x 59,6 - G130	H.T.D. / R. S.T. - G150	H.T.I. / L.S.T. - G150	
White	100122103	100122966	100123000	

Gres Porcellanato Rectificado · Color Masa / Rectified Porcellanato Tiles · Coloured Biscuit

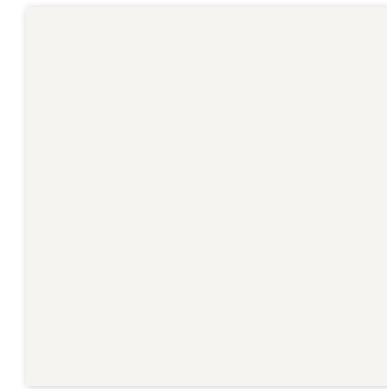

**MATT WHITE**  
59,6 cm x 59,6 cm x 1,03 cm / 24" x 24" 100239880 G354  
Butech: Colorstuk Rapid Blanco 100236463

Matt White 59,6 cm x 59,6 cm

EMBALAJE  
PACKING



MODELO / MODEL	PZ	M2	KG	CJ	M2	KG	BUTECH
59,6 x 59,6	4	1,42	34	32	45,47	1095	Fr-one n / One-flex Prem.
ZOC. / S. B.	18	0,97	23	56	54,07	1275	
H.T. / S.T.	2	0,42	12	48	19,97	576	
H.T.E. / S.T.C.	1	0,21	6	48	10,54	288	

Valores aproximados. Approximated values.

ZÓCALO  
SKIRTING BOARD



MODELO / MODEL	9 x 59,6 - G30
White	100242346

HUELLA TÉCNICA  
STEP TILE



MODELO / MODEL	31,6 x 59,6 - G130	H.T.D. / R. ST. - G150	H.T.I. / L.S.T. - G150
White	100242330	100242305	100242308

Gres Porcellanato Rectificado · Color Masa / Rectified Porcellanato Tiles · Coloured Biscuit

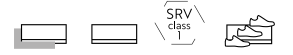

**NEW**

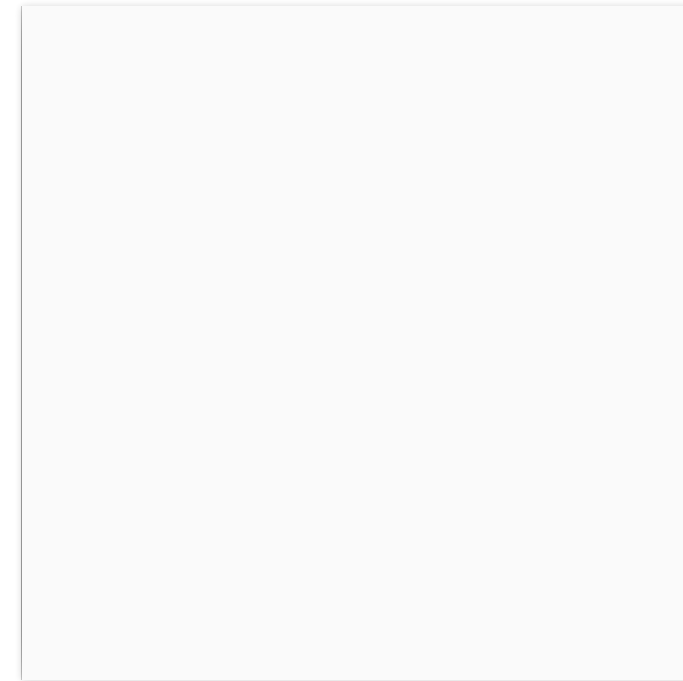

**NOVA**

L 120 cm x 120 cm x 0,85 cm / 47" x 47" 100315868 G388 HIGHKER  
 59,6 cm x 180 cm x 1,03 cm / 23" x 71" 100315867 G371 HIGHKER  
 Butech: Colorstuk Rapid Blanco 100236463

EMBALAJE  
PACKING



MODELO / MODEL	PZ	M2	KG	CJ	M2	KG	BUTECH
120 x 120	1	1,44	32	42	60,48	1335	One-flex Prem. / Super-flex s2
59,6 x 180	2	2,15	59	24	51,50	1416	One-flex Prem. / Super-flex s2

Valores aproximados. Approximated values.



Technic Nieve 59,6 cm x 120 cm

STON-KER  
monocolor / solid colour

# Technic

Gres Porcellanato Rectificado · Color Masa / Rectified Porcellanato Tiles · Coloured Biscuit



NEW



**TECHNIC ANTRACITA**

59,6 cm x 120 cm x 1,2 cm / 24" x 47" 100315870 G369 HIGHKER

Butech: Colorstuk Rapid Antracita 100236481

USO EXCLUSIVO PARA FACHADAS.  
FACADES USE ONLY.

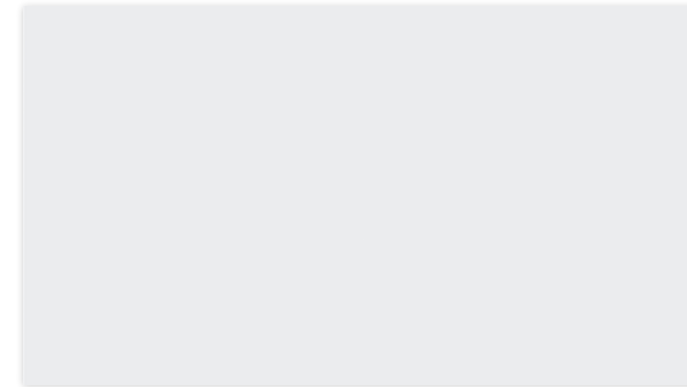

**TECHNIC NIEVE**

59,6 cm x 120 cm x 1,2 cm / 24" x 47" 100153392 G369 HIGHKER

Butech: Colorstuk Rapid Blanco 100236463

USO EXCLUSIVO PARA FACHADAS.  
FACADES USE ONLY.

STON-KER

EMBALAJE  
PACKING



MODELO / MODEL	PZ	M2	KG	CJ	M2	KG	BUTECH
59,6 x 120	2	1,43	38	28	40,05	1054	One-flex Prem. / Super-flex s2

Valores aproximados. Approximated values.



Linz Antracita 80 cm x 80 cm

EMBALAJE PACKING	PZ	M2	KG	CJ	M2	KG	BUTECH
80 x 80	2	1,28	32	40	51,20	1286	One-flex Prem. / Super-flex s2
ZOC. / S. B. 80	12	0,86	21	42	36,28	893	
H.T. / S.T. 80	2	0,55	15	26	14,51	388	
H.T.E. / S.T.C. 80	1	0,29	7	26	7,55	194	

Valores aproximados. Approximated values.

ZÓCALO SKIRTING BOARD	MODELO / MODEL	9 x 80 - G63
Antracita	100315893	
Blanco	100315869	
Topo	100315894	

HUELLA TÉCNICA STEP TILE	MODELO / MODEL	31,6 x 80 - G153	H.T.D. / R. S.T. - G181	H.T.I. / L.S.T. - G181
Antracita	100315858	100315921	100315890	
Blanco	100315854	100315852	100315866	
Topo	100315855	100315853	100315884	

Gres Porcellanato Rectificado · Color Masa / Rectified Porcellanato Tiles · Coloured Biscuit

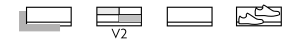

NEW



LINZ ANTRACITA

80 cm x 80 cm x 1,1 cm / 32" x 32" 100315864 G369 HIGHKER  
Butech: Colorstuk Rapid Cemento 100236449

NEW



LINZ BLANCO

80 cm x 80 cm x 1,1 cm / 32" x 32" 100315856 G369 HIGHKER  
Butech: Colorstuk Rapid Perla 100275760

NEW



LINZ TOPO

80 cm x 80 cm x 1,1 cm / 32" x 32" 100315891 G369 HIGHKER  
Butech: Colorstuk Especial Ash 100204245



STON-KER  
hidráulico / hydraulic pattern

# Baena + Triana

Gres Porcellanato Rectificado · Color Masa / Rectified Porcellanato Tiles · Coloured Biscuit



NEW

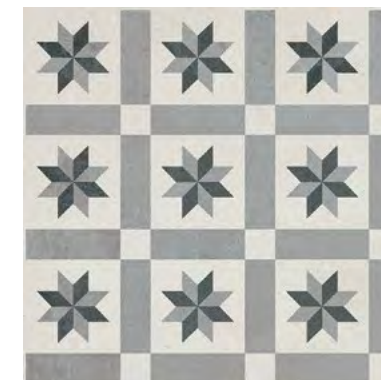

**BAENA**

59,6 cm x 59,6 cm x 1,03 cm / 24" x 24" 100314043 G359

Butech: Colorstuk Rapid Manhattan 100236464

NEW



**TRIANA**

59,6 cm x 59,6 cm x 1,03 cm / 24" x 24" 100314106 G359

Butech: Colorstuk Rapid Gris 100236834

Triana 59,6 cm x 59,6 cm

EMBALAJE  
PACKING



MODELO / MODEL	PZ	M2	KG	CJ	M2	KG	BUTECH
59,6 x 59,6	4	1,42	34	32	45,47	1094	Fr-one n / One-flex Prem.

Valores aproximados. Approximated values.



Barcelona C 59,6 cm x 59,6 cm

STON-KER  
hidráulico / hydraulic pattern

# Barcelona

Gres Porcellanato Rectificado · Color Masa / Rectified Porcellanato Tiles · Coloured Biscuit

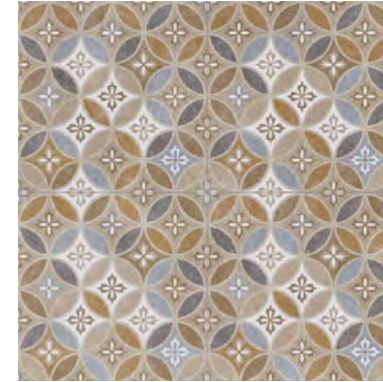

**BARCELONA B**  
59,6 cm x 59,6 cm x 1,03 cm / 24" x 24" 100155910 G359  
Butech: Colorstuk Rapid Cemento 100236449



**BARCELONA C**  
59,6 cm x 59,6 cm x 1,03 cm / 24" x 24" 100155911 G359  
Butech: Colorstuk Rapid Antracita 100236481



**BARCELONA D**  
59,6 cm x 59,6 cm x 1,03 cm / 24" x 24" 100155912 G359  
Butech: Colorstuk Rapid Gris 100236834



**BARCELONA E**  
59,6 cm x 59,6 cm x 1,03 cm / 24" x 24" 100161220 G359  
Butech: Colorstuk Rapid Cemento 100236449

BARCELONA D, E, F ESTÁN FORMADOS POR 8 DECORADOS DISTINTOS ALEATORIOS.  
BARCELONA D,E,F RANGES ARE MADE IN 8 DIFFERENT RANDOM PATTERNS.

EMBALAJE  
PACKING



MODELO / MODEL	PZ	M2	KG	CJ	M2	KG	BUTECH
59,6 x 59,6	4	1,42	34	32	45,47	1095	Fr-one n / One-flex Prem.

Valores aproximados. Approximated values.

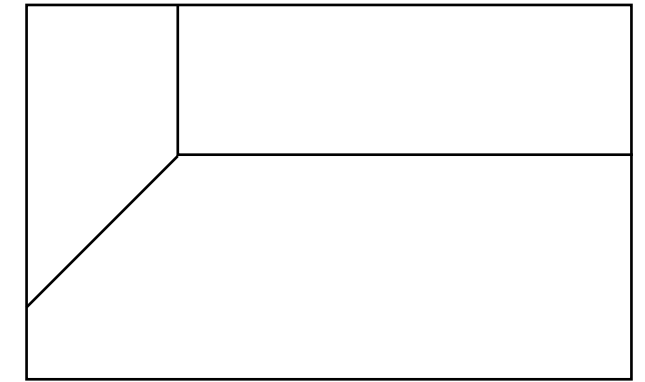

## pavimento floor tile

ES. Mármoles, calizas, areniscas o superficies cementosas y metálicas se transforman en pavimentos cerámicos que recubren de personalidad espacios sublimes.

EN. Marble, limestone, sandstone and cementitious or metallic surfaces transform ceramic floorings which cover sublime spaces in personality.



# índice por efecto index by look



## Pulido Polished

- 368. [Baltic Pulido](#) new
- 370. [Bianco Pulido](#)
- 372. [Carrara Blanco Pulido](#)
- 374. [Dolomiti Pulido](#) new
- 376. [Elegant Pulido](#) new
- 378. [Marvel Pulido](#)
- 380. [Massa Pulido](#) new
- 382. [Portofino Pulido](#)
- 384. [Sochi Pulido](#)



## Piedra Stone

- 386. [Durango Brillo](#)
- 387. [Irish](#)
- 388. [New York](#)

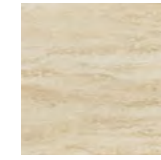

## Mármol Marble

- 389. [Baltic Brillo](#) new
- 390. [Calacata Gold](#)
- 391. [Carrara Blanco Brillo](#)
- 392. [Carrara Blanco Natural](#)
- 393. [Dolomiti Brillo](#) new
- 394. [Elegant](#) new
- 395. [Fontana](#)
- 396. [Massa Brillo](#) new
- 397. [Persia](#)
- 398. [Thassos](#)
- 399. [Travertino medici](#)

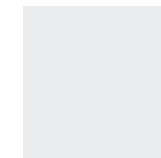

## Monocolor Solid Colour

- 400. [Marmi Blanco](#)



Baltic Pulido 59,6 cm x 120 cm

FLOOR TILE  
pulido / polished

# Baltic Pulido

Gres Porcelanato Rectificado · Pulido / Rectified Porcellanato Tiles · Polished

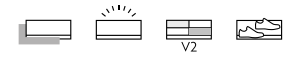

NEW

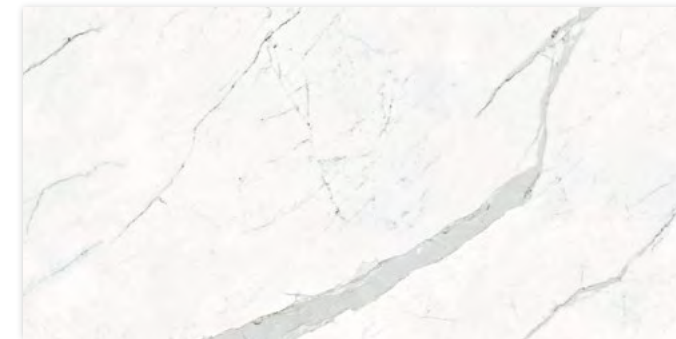

## BALTIC PULIDO

L 120 cm x 120 cm x 0,85 cm / 47" x 47" 100315689 G395 HIGHKER  
59,6 cm x 120 cm x 1,15 cm / 24" x 47" 100315994 G389 HIGHKER

Butech: Colorstuk Especial White 100238236

USO EXCLUSIVO PARA TRÁNSITO PEATONAL MODERADO.  
PROTEGER EL MATERIAL DURANTE LA INSTALACIÓN. SE RECOMIENDA BUTECH PROTECT.  
INSTALAR SISTEMAS DE RETENCIÓN DE SUCIEDAD EN LOS ACCESOS PARA EVITAR QUE LAS  
PARTÍCULAS ABRASIVAS PUEDAN DAÑAR LA SUPERFICIE.  
UTILIZAR PRODUCTOS DE LIMPIEZA NEUTROS EN EL MANTENIMIENTO PERIÓDICO.

EXCLUSIVE USE FOR MODERATE PEDESTRIAN TRAFFIC.  
BUTECH PROTECT IS RECOMMENDED FOR THE PROTECTION DURING THE INSTALLATION.  
INSTALL DIRT RETENTION SYSTEMS IN THE ACCESSES TO AVOID THAT THE ABRASIVE  
PARTICLES CAN DAMAGE THE SURFACE.  
USE NEUTRAL CLEANING PRODUCTS IN PERIODIC MAINTENANCE.

### EMBALAJE PACKING

MODELO / MODEL	PZ	M2	KG	CJ	M2	KG	BUTECH
120 x 120	1	1,44	32	42	60,48	1341	One-flex Prem. / Super-flex s2
59,6 x 120	2	1,43	38	28	40,05	1052	One-flex Prem. / Super-flex s2
ZOC. / S.B.	7	0,75	10	40	32,24	384	
H.T. / S.T. L 120	2	0,83	16	26	21,77	416	
H.T.E. / S.T.C. L 120	1	0,43	8	26	11,18	208	
H.T. / S.T. 120	2	0,83	22	26	21,77	581	
H.T.E. / S.T.C. 120	1	0,43	11	26	11,18	291	

Valores aproximados. Approximated values.

### ZÓCALO SKIRTING BOARD

MODELO / MODEL	9 x 120 - G80		
Baltic L	100316058		
Baltic	100316058		

MODELO / MODEL	31,6 x 120 - G184	H.T.D. / R. S.T. - G194	H.T.I. / L.S.T. - G194
Baltic L	100315988	100316138	100316097
Baltic	100316029	100316085	100316088



FLOOR TILE  
pulido / polished

# Bianco Pulido

Gres Porcellanato Rectificado · Pulido / Rectified Porcellanato Tiles · Polished



## BIANCO PULIDO

59,6 cm x 120 cm x 1,15 cm / 24" x 47" 100316002 G389 HIGHKER

Butech: Colorstuk Especial Nacané 100238235

USO EXCLUSIVO PARA TRÁNSITO PEATONAL MODERADO.  
PROTEGER EL MATERIAL DURANTE LA INSTALACIÓN. SE RECOMIENDA BUTECH PROTECT.  
INSTALAR SISTEMAS DE RETENCIÓN DE SUCIEDAD EN LOS ACCESOS PARA EVITAR QUE LAS  
PARTÍCULAS ABRASIVAS PUEDAN DAÑAR LA SUPERFICIE.  
UTILIZAR PRODUCTOS DE LIMPIEZA NEUTROS EN EL MANTENIMIENTO PERIÓDICO.

EXCLUSIVE USE FOR MODERATE PEDESTRIAN TRAFFIC.  
BUTECH PROTECT IS RECOMMENDED FOR THE PROTECTION DURING THE INSTALLATION.  
INSTALL DIRT RETENTION SYSTEMS IN THE ACCESSES TO AVOID THAT THE ABRASIVE  
PARTICLES CAN DAMAGE THE SURFACE.  
USE NEUTRAL CLEANING PRODUCTS IN PERIODIC MAINTENANCE.

Bianco Pulido 59,6 cm x 120 cm

### EMBALAJE PACKING

MODELO / MODEL	PZ	M2	KG	CJ	M2	KG	BUTECH
59,6 x 120	2	1,43	38	28	40,05	1052	One-flex Prem. / Super-flex s2
ZOC. / S.B.	6	0,65	17	40	25,92	687	
H.T. / S.T.	2	0,83	22	26	21,77	581	
H.T.E. / S.T.C.	1	0,43	11	26	11,18	291	

Valores aproximados. Approximated values.

### ZÓCALO SKIRTING BOARD

MODELO / MODEL	9 x 120 - G80
Bianco	100316037

### HUELLA TÉCNICA STEP TILE

MODELO / MODEL	31,6 x 120 - G184	H.T.D. / R. ST. - G194	H.T.I. / L.S.T. - G194
Bianco	100316014	100316102	100316111

# Carrara Blanco Pulido

Gres Porcellanato Rectificado · Pulido / Rectified Porcellanato Tiles · Polished



## CARRARA BLANCO PULIDO

59,6 cm x 120 cm x 1,15 cm / 24" x 47" 100316011 G389 HIGHKER

Butech: Colorstuk Especial Nacané 100238235

USO EXCLUSIVO PARA TRÁNSITO PEATONAL MODERADO.  
PROTEGER EL MATERIAL DURANTE LA INSTALACIÓN. SE RECOMIENDA BUTECH PROTECT.  
INSTALAR SISTEMAS DE RETENCIÓN DE SUCIEDAD EN LOS ACCESOS PARA EVITAR QUE LAS PARTÍCULAS ABRASIVAS PUEDAN DAÑAR LA SUPERFICIE.  
UTILIZAR PRODUCTOS DE LIMPIEZA NEUTROS EN EL MANTENIMIENTO PERIÓDICO.

EXCLUSIVE USE FOR MODERATE PEDESTRIAN TRAFFIC.  
BUTECH PROTECT IS RECOMMENDED FOR THE PROTECTION DURING THE INSTALLATION.  
INSTALL DIRT RETENTION SYSTEMS IN THE ACCESSES TO AVOID THAT THE ABRASIVE PARTICLES CAN DAMAGE THE SURFACE.  
USE NEUTRAL CLEANING PRODUCTS IN PERIODIC MAINTENANCE.

Carrara Blanco Pulido 59,6 cm x 120 cm

### EMBALAJE PACKING

MODELO / MODEL	PZ	M2	KG	CJ	M2	KG	BUTECH
59,6 x 120	2	1,43	38	28	40,05	1052	One-flex Prem. / Super-flex s2
ZOC. / S. B.	6	0,65	17	40	25,92	687	
H.T. / S.T.	2	0,83	22	26	21,77	581	
H.T.E. / S.T.C.	1	0,43	11	26	11,18	291	

Valores aproximados. Approximated values.

### ZÓCALO SKIRTING BOARD

MODELO / MODEL	9 x 120 - G80
Carrara Blanco	100316038

### HUELLA TÉCNICA STEP TILE

MODELO / MODEL	31,6 x 120 - G184	H.T.D. / R. ST. - G194	H.T.I. / L.S.T. - G194
Carrara Blanco	100316007	100316100	100316104

374  
375



FLOOR TILE  
pulido / polished

# Dolomiti Pulido

Gres Porcellanato Rectificado · Pulido / Rectified Porcellanato Tiles · Polished



NEW

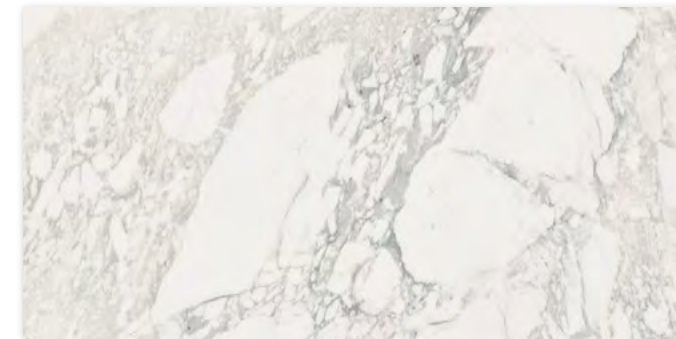

## DOLOMITI PULIDO

L 120 cm x 120 cm x 0,85 cm / 47" x 47" 100315739 G395 HIGHKER  
59,6 cm x 120 cm x 1,15 cm / 24" x 47" 100315997 G389 HIGHKER

Butech: Colorstuk Especial Nacaré 100238235

USO EXCLUSIVO PARA TRÁNSITO PEATONAL MODERADO.  
PROTEGER EL MATERIAL DURANTE LA INSTALACIÓN. SE RECOMIENDA BUTECH PROTECT.  
INSTALAR SISTEMAS DE RETENCIÓN DE SUCIEDAD EN LOS ACCESOS PARA EVITAR QUE LAS  
PARTÍCULAS ABRASIVAS PUEDAN DAÑAR LA SUPERFICIE.  
UTILIZAR PRODUCTOS DE LIMPIEZA NEUTROS EN EL MANTENIMIENTO PERIÓDICO.

EXCLUSIVE USE FOR MODERATE PEDESTRIAN TRAFFIC.  
BUTECH PROTECT IS RECOMMENDED FOR THE PROTECTION DURING THE INSTALLATION.  
INSTALL DIRT RETENTION SYSTEMS IN THE ACCESSES TO AVOID THAT THE ABRASIVE  
PARTICLES CAN DAMAGE THE SURFACE.  
USE NEUTRAL CLEANING PRODUCTS IN PERIODIC MAINTENANCE.

Dolomiti Pulido 59,6 cm x 120 cm

### EMBALAJE PACKING

MODELO / MODEL	PZ	M2	KG	CJ	M2	KG	BUTECH
120 x 120	1	1,44	32	42	60,48	1341	One-flex Prem. / Super-flex s2
59,6 x 120	2	1,43	38	28	40,05	1052	One-flex Prem. / Super-flex s2
ZOC. / S.B.	7	0,75	10	40	30,24	384	
H.T. / S.T. L 120	2	0,83	16	26	21,77	416	
H.T.E. / S.T.C. L 120	1	0,43	8	26	11,18	208	
H.T. / S.T. 120	2	0,83	22	26	21,77	581	
H.T.E. / S.T.C. 120	1	0,43	11	26	11,18	291	

Valores aproximados. Approximated values.

### ZÓCALO SKIRTING BOARD

MODELO / MODEL	9 x 120 - G80		
Dolomiti L	100316049		
Dolomiti	100316049		

MODELO / MODEL	31,6 x 120 - G184	H.T.D. / R. S.T. - G194	H.T.I. / L.S.T. - G194
Dolomiti L	100315999	100316093	100316112
Dolomiti	100316110	100316092	100316089

FLOOR TILE

376  
377



Elegant Bone Pulido 120 cm x 120 cm

FLOOR TILE  
pulido / polished

# Elegant Pulido

Gres Porcellanato Rectificado · Pulido / Rectified Porcellanato Tiles · Polished

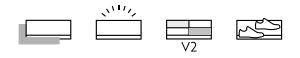

NEW



## ELEGANT BONE PULIDO

L 120 cm x 120 cm x 0,85 cm / 47" x 47" 100305826 G395 HIGHKER  
Butech: Colorstuk Rapid Perla 100275760

USO EXCLUSIVO PARA TRÁNSITO PEATONAL MODERADO.  
PROTEGER EL MATERIAL DURANTE LA INSTALACIÓN, SE RECOMIENDA BUTECH PROTECT.  
INSTALAR SISTEMAS DE RETENCIÓN DE SUCIEDAD EN LOS ACCESOS PARA EVITAR QUE LAS PARTÍCULAS ABRASIVAS PUEDAN DAÑAR LA SUPERFICIE.  
UTILIZAR PRODUCTOS DE LIMPIEZA NEUTROS EN EL MANTENIMIENTO PERIÓDICO.

EXCLUSIVE USE FOR MODERATE PEDESTRIAN TRAFFIC.  
BUTECH PROTECT IS RECOMMENDED FOR THE PROTECTION DURING THE INSTALLATION.  
INSTALL DIRT RETENTION SYSTEMS IN THE ACCESSES TO AVOID THAT THE ABRASIVE PARTICLES CAN DAMAGE THE SURFACE.  
USE NEUTRAL CLEANING PRODUCTS IN PERIODIC MAINTENANCE.

NEW



## ELEGANT GREY PULIDO

L 120 cm x 120 cm x 0,85 cm / 47" x 47" 100305811 G395 HIGHKER  
Butech: Colorstuk Rapid Manhattan 100286464

USO EXCLUSIVO PARA TRÁNSITO PEATONAL MODERADO.  
PROTEGER EL MATERIAL DURANTE LA INSTALACIÓN, SE RECOMIENDA BUTECH PROTECT.  
INSTALAR SISTEMAS DE RETENCIÓN DE SUCIEDAD EN LOS ACCESOS PARA EVITAR QUE LAS PARTÍCULAS ABRASIVAS PUEDAN DAÑAR LA SUPERFICIE.  
UTILIZAR PRODUCTOS DE LIMPIEZA NEUTROS EN EL MANTENIMIENTO PERIÓDICO.

EXCLUSIVE USE FOR MODERATE PEDESTRIAN TRAFFIC.  
BUTECH PROTECT IS RECOMMENDED FOR THE PROTECTION DURING THE INSTALLATION.  
INSTALL DIRT RETENTION SYSTEMS IN THE ACCESSES TO AVOID THAT THE ABRASIVE PARTICLES CAN DAMAGE THE SURFACE.  
USE NEUTRAL CLEANING PRODUCTS IN PERIODIC MAINTENANCE.

EMBALAJE PACKING		PZ		M2		KG		CJ		M2		KG		BUTECH	
120 x 120	1	1,44	32	42	60,48	1342	One-flex Prem. / Supen-flex s2								
ZOC. / S. B. 120	7	0,76	10	40	30,24	384									
H.T. / S.T. 120	2	0,84	16	26	21,78	416									
H.T.E. / S.T.C. 120	1	0,43	8	26	11,19	208									

Valores aproximados. Approximated values.

ZÓCALO SKIRTING BOARD		MODELO / MODEL		9 x 120 - G80	
Bone	100314382				
Grey	100314349				

HUELLA TÉCNICA STEP TILE		MODELO / MODEL		31,6 x 120 - G184		H.T.D. / R. S.T. - G194		H.T.I. / L.S.T. - G194	
Bone	100314455	100314569	100314517						
Grey	100314470	100314621	100314582						

FLOOR TILE



FLOOR TILE  
pulido / polished

# Marvel Pulido

Gres Porcellanato Rectificado · Pulido / Rectified Porcellanato Tiles · Polished

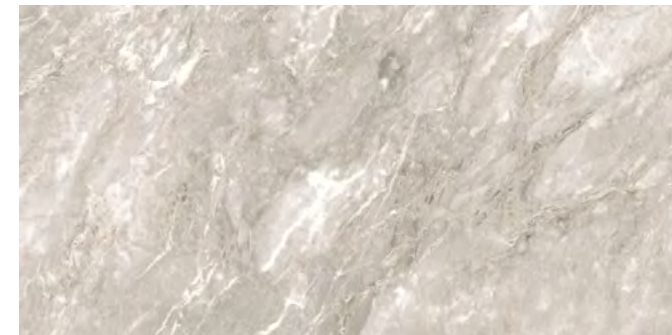
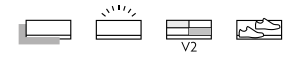

## MARVEL PULIDO

59,6 cm x 120 cm x 1,15 cm / 24" x 47" 100316046 G389 HIGHKER

Butech: Colorstuk Especial Nacané 100238235

USO EXCLUSIVO PARA TRÁNSITO PEATONAL MODERADO.  
PROTEGER EL MATERIAL DURANTE LA INSTALACIÓN. SE RECOMIENDA BUTECH PROTECT.  
INSTALAR SISTEMAS DE RETENCIÓN DE SUCIEDAD EN LOS ACCESOS PARA EVITAR QUE LAS PARTÍCULAS ABRASIVAS PUEDAN DAÑAR LA SUPERFICIE.  
UTILIZAR PRODUCTOS DE LIMPIEZA NEUTROS EN EL MANTENIMIENTO PERIÓDICO.

EXCLUSIVE USE FOR MODERATE PEDESTRIAN TRAFFIC.  
BUTECH PROTECT IS RECOMMENDED FOR THE PROTECTION DURING THE INSTALLATION.  
INSTALL DIRT RETENTION SYSTEMS IN THE ACCESSES TO AVOID THAT THE ABRASIVE PARTICLES CAN DAMAGE THE SURFACE.  
USE NEUTRAL CLEANING PRODUCTS IN PERIODIC MAINTENANCE.

Marvel Pulido 59,6 cm x 120 cm  
Minnesota Moka 25 cm x 150 cm

### EMBALAJE PACKING

MODELO / MODEL	PZ	M2	KG	CJ	M2	KG	BUTECH
59,6 x 120	2	1,39	38	28	38,95	1063	One-flex Prem. / Super-flex s2
ZOC. / S.B.	7	0,75	10	40	30,24	384	
H.T. / S.T.	2	0,83	16	26	21,77	416	
H.T.E. / S.T.C.	1	0,43	8	26	11,18	208	

Valores aproximados. Approximated values.

### ZÓCALO SKIRTING BOARD

MODELO / MODEL	9 x 120 - G80
Marvel	100316060

### HUELLA TÉCNICA STEP TILE

MODELO / MODEL	31,6 x 120 - G184	H.T.D. / R. ST. - G194	H.T.I. / L.S.T. - G194
Marvel	100315989	100316094	100316106



Massa Pulido 59,6 cm cm x 120 cm

FLOOR TILE  
pulido / polished

# Massa Pulido

Gres Porcellanato Rectificado · Pulido / Rectified Porcellanato Tiles · Polished



NEW

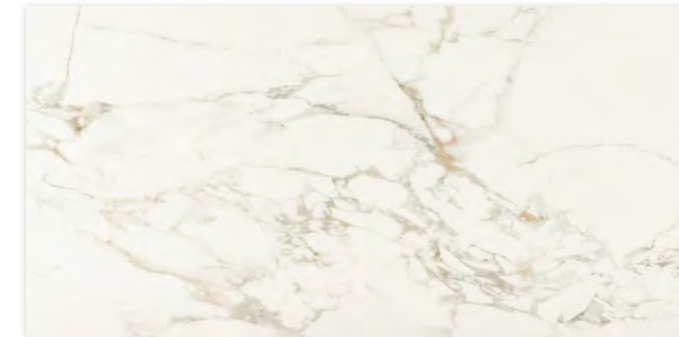

## MASSA PULIDO

L 120 cm x 120 cm x 0,85 cm / 47" x 47" 100315747 G395 HIGHKER  
59,6 cm x 120 cm x 1,15 cm / 24" x 47" 100316056 G389 HIGHKER

Butech: Colorstuk Especial Nacaré 100238235

USO EXCLUSIVO PARA TRÁNSITO PEATONAL MODERADO.  
PROTEGER EL MATERIAL DURANTE LA INSTALACIÓN. SE RECOMIENDA BUTECH PROTECT.  
INSTALAR SISTEMAS DE RETENCIÓN DE SUCIEDAD EN LOS ACCESOS PARA EVITAR QUE LAS  
PARTÍCULAS ABRASIVAS PUEDAN DAÑAR LA SUPERFICIE.  
UTILIZAR PRODUCTOS DE LIMPIEZA NEUTROS EN EL MANTENIMIENTO PERIÓDICO.

EXCLUSIVE USE FOR MODERATE PEDESTRIAN TRAFFIC.  
BUTECH PROTECT IS RECOMMENDED FOR THE PROTECTION DURING THE INSTALLATION.  
INSTALL DIRT RETENTION SYSTEMS IN THE ACCESSES TO AVOID THAT THE ABRASIVE  
PARTICLES CAN DAMAGE THE SURFACE.  
USE NEUTRAL CLEANING PRODUCTS IN PERIODIC MAINTENANCE.

### EMBALAJE PACKING

MODELO / MODEL	PZ	M2	KG	CJ	M2	KG	BUTECH
120 x 120	1	1,44	32	42	60,48	1341	One-flex Prem. / Super-flex s2
59,6 x 120	2	1,43	38	28	40,05	1052	One-flex Prem. / Super-flex s2
ZOC. / S.B.	7	0,75	10	40	30,24	384	
H.T. / S.T. L 120	2	0,83	16	26	21,77	416	
H.T.E. / S.T.C. L 120	1	0,43	8	26	11,18	208	
H.T. / S.T. 120	2	0,83	22	26	21,77	581	
H.T.E. / S.T.C. 120	1	0,43	11	26	11,18	291	

Valores aproximados. Approximated values.

### ZÓCALO SKIRTING BOARD

MODELO / MODEL	9 x 120 - G80
Massa L	100316039
Massa	100316039

### HUELLA TÉCNICA STEP TILE

MODELO / MODEL	31,6 x 120 - G184	H.T.D. / R. S.T. - G194	H.T.I. / L.S.T. - G194
Massa L	100316020	100316103	100316120
Massa	100316122	100316069	100316105





Portofino Pulido 59,6 cm x 120 cm

FLOOR TILE  
pulido / polished

# Portofino Pulido

Gres Porcellanato Rectificado · Pulido / Rectified Porcellanato Tiles · Polished

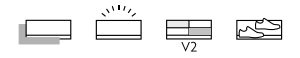

## PORTOFINO PULIDO

59,6 cm x 120 cm x 1,15 cm / 24" x 47" 100316036 G389 HIGHKER

Butech: Colorstuk Especial Nacané 100238235

USO EXCLUSIVO PARA TRÁNSITO PEATONAL MODERADO.  
PROTEGER EL MATERIAL DURANTE LA INSTALACIÓN. SE RECOMIENDA BUTECH PROTECT.  
INSTALAR SISTEMAS DE RETENCIÓN DE SUCIEDAD EN LOS ACCESOS PARA EVITAR QUE LAS PARTÍCULAS ABRASIVAS PUEDAN DAÑAR LA SUPERFICIE.  
UTILIZAR PRODUCTOS DE LIMPIEZA NEUTROS EN EL MANTENIMIENTO PERIÓDICO.

EXCLUSIVE USE FOR MODERATE PEDESTRIAN TRAFFIC.  
BUTECH PROTECT IS RECOMMENDED FOR THE PROTECTION DURING THE INSTALLATION.  
INSTALL DIRT RETENTION SYSTEMS IN THE ACCESSES TO AVOID THAT THE ABRASIVE PARTICLES CAN DAMAGE THE SURFACE.  
USE NEUTRAL CLEANING PRODUCTS IN PERIODIC MAINTENANCE.

### EMBALAJE PACKING

MODELO / MODEL	PZ	M2	KG	CJ	M2	KG	BUTECH
59,6 x 120	2	1,43	38	28	40,05	1052	One-flex Prem. / Super-flex s2
ZOC. / S.B.	6	0,65	17	40	25,92	687	
H.T. / S.T.	2	0,83	22	26	21,77	581	
H.T.E. / S.T.C.	1	0,43	11	26	11,18	291	

Valores aproximados. Approximated values.

### ZÓCALO SKIRTING BOARD

MODELO / MODEL	9 x 120 - G80
Portofino	100316021

### HUELLA TÉCNICA STEP TILE

MODELO / MODEL	31,6 x 120 - G184	H.T.D. / R. ST. - G194	H.T.I. / L.S.T. - G194
Portofino	100316043	100316095	100316098



FLOOR TILE  
pulido / polished

# Sochi Pulido

Gres Porcellanato Rectificado · Pulido / Rectified Porcellanato Tiles · Polished



### SOCHI BLANCO PULIDO

59,6 cm x 120 cm x 1,15 cm / 24" x 47" 100316047 G389 HIGHKER

Butech: Colorstuk Especial Maple 100243271

USO EXCLUSIVO PARA TRÁNSITO PEATONAL MODERADO. PROTEGER EL MATERIAL DURANTE LA INSTALACIÓN, SE RECOMIENDA BUTECH PROTECT. INSTALAR SISTEMAS DE RETENCIÓN DE SUCIEDAD EN LOS ACCESOS PARA EVITAR QUE LAS PARTÍCULAS ABRASIVAS PUEDAN DAÑAR LA SUPERFICIE. UTILIZAR PRODUCTOS DE LIMPIEZA NEUTROS EN EL MANTENIMIENTO PERIÓDICO.

EXCLUSIVE USE FOR MODERATE PEDESTRIAN TRAFFIC. BUTECH PROTECT IS RECOMMENDED FOR THE PROTECTION DURING THE INSTALLATION. INSTALL DIRT RETENTION SYSTEMS IN THE ACCESSES TO AVOID THAT THE ABRASIVE PARTICLES CAN DAMAGE THE SURFACE. USE NEUTRAL CLEANING PRODUCTS IN PERIODIC MAINTENANCE.



### SOCHI MARFIL PULIDO

59,6 cm x 120 cm x 1,15 cm / 24" x 47" 100316048 G389 HIGHKER

Butech: Colorstuk Especial Maple 100243271

USO EXCLUSIVO PARA TRÁNSITO PEATONAL MODERADO. PROTEGER EL MATERIAL DURANTE LA INSTALACIÓN, SE RECOMIENDA BUTECH PROTECT. INSTALAR SISTEMAS DE RETENCIÓN DE SUCIEDAD EN LOS ACCESOS PARA EVITAR QUE LAS PARTÍCULAS ABRASIVAS PUEDAN DAÑAR LA SUPERFICIE. UTILIZAR PRODUCTOS DE LIMPIEZA NEUTROS EN EL MANTENIMIENTO PERIÓDICO.

EXCLUSIVE USE FOR MODERATE PEDESTRIAN TRAFFIC. BUTECH PROTECT IS RECOMMENDED FOR THE PROTECTION DURING THE INSTALLATION. INSTALL DIRT RETENTION SYSTEMS IN THE ACCESSES TO AVOID THAT THE ABRASIVE PARTICLES CAN DAMAGE THE SURFACE. USE NEUTRAL CLEANING PRODUCTS IN PERIODIC MAINTENANCE.

Sochi Blanco Pulido 59,6 cm x 120 cm

EMBALAJE PACKING		CJ		M2		KG		BUTECH
MODELO / MODEL	PZ	M2	KG	M2	KG	M2	KG	
59,6 x 120	2	1,43	38	28	40,05	1052		One-flex Prem. / Supen-flex s2
ZOC. / S. B.	6	0,65	10	40	25,92	687		
H.T. / S.T.	2	0,83	16	26	21,77	581		
H.T.E. / S.T.C.	1	0,43	8	26	11,18	291		

Valores aproximados. Approximated values.

ZÓCALO SKIRTING BOARD		MODELO / MODEL	
		9 x 120 - G80	
Blanco		100316059	
Marfil		100316063	

HUELLA TÉCNICA STEP TILE		MODELO / MODEL		H.T.D. / R. S.T. - G194		H.T.I. / L.S.T. - G194	
Blanco		100316044		100316096		100316113	
Marfil		100316045		100315998		100316121	

# Durango Brillo

FLOOR TILE  
piedra / stone

# Irish

Gres Porcellanato Rectificado / Rectified Porcellanato Tiles



Gres Porcellanato Rectificado · Color Masa / Rectified Porcellanato Tiles · Coloured Biscuit

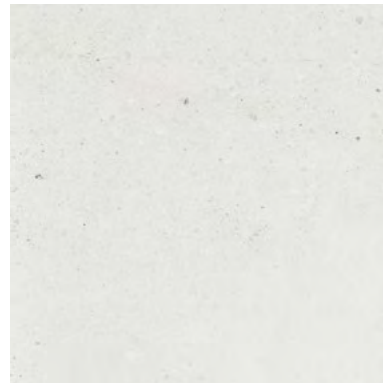

## DURANGO BONE BRILLO

59,6 cm x 59,6 cm x 1,03 cm / 24" x 24" 100280738 G347

Butech: Colorstuk Rapid Gris 100236834



## IRISH BLANCO

33 cm x 66 cm x 1,05 cm / 13" x 26" 100121205 G331

Butech: Colorstuk Rapid Blanco 100236463



## IRISH NATURAL

33 cm x 66 cm x 1,05 cm / 13" x 26" 100121206 G331

Butech: Colorstuk Rapid Gris 100236834

EMBALAJE PACKING							
MODELO / MODEL	PZ	M2	KG	CJ	M2	KG	BUTECH
59,6 x 59,6	4	1,42	35	32	45,47	1103	One-flex Prem. / Super-flex s2
ZOC. / S. B.	18	0,97	23	56	54,07	1275	
H.T. / S.T.	2	0,42	12	48	19,97	576	
H.T.E. / S.T.C.	1	0,21	6	48	10,54	288	

Valores aproximados. Approximated values.

ZÓCALO SKIRTING BOARD			
MODELO / MODEL	9 x 59,6 - G30		
Bone	100281119		
HUELLA TÉCNICA STEP TILE			
MODELO / MODEL	31,6 x 59,6 - G130	H.T.D. / R. S.T. - G150	H.T.I. / L.S.T. - G150
Bone	100281088	100281131	100281109

EMBALAJE PACKING							
MODELO / MODEL	PZ	M2	KG	CJ	M2	KG	BUTECH
33 x 66	4	0,87	21	48	41,82	1019	One-flex Prem. / Super-flex s2
ZOC. / S. B.	12	0,71	17	80	57,02	1340	
H.T. / S.T.	2	0,42	12	48	19,97	596	
H.T.E. / S.T.C.	1	0,23	6	40	9,21	248	

Valores aproximados. Approximated values.

ZÓCALO SKIRTING BOARD			
MODELO / MODEL	9 x 66 - G34		
Blanco	100298818		
Natural	100257700		
HUELLA TÉCNICA STEP TILE			
MODELO / MODEL	31,6 x 66 - G130	H.T.D. / R. S.T. - G150	H.T.I. / L.S.T. - G150
Blanco	100213531	100213530	100213504
Natural	100298822	100298855	100298856

# New York

Gres Porcellanato Rectificado / Rectified Porcellanato Tiles

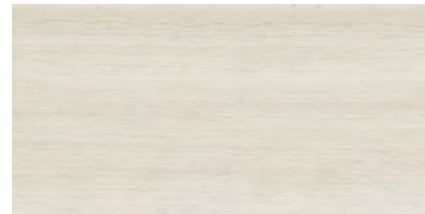

## NEW YORK

33 cm x 66 cm x 1,05 cm / 13" x 26" 100149847 G331  
Butech: Colorstuk Rapid Blanco 100236463

# Baltic Brillo

Gres Porcellanato Rectificado · Color Masa / Rectified Porcellanato Tiles · Coloured Biscuit

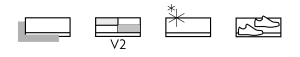

## NEW



## BALTIC BRILLO

59,6 cm x 59,6 cm x 1,03 cm / 24" x 24" 100296847 G347  
Butech: Colorstuk Especial White 100238236

EMBALAJE PACKING		BUTECH					
MODELO / MODEL	PZ	M2	KG	CJ	M2	KG	BUTECH
33 x 66	4	0,87	21	48	41,82	1009	One-flex Prem. / Super-flex s2
ZOC. / S. B.	12	0,71	17	80	57,02	1339	
H.T. / S.T.	2	0,46	12	48	22,11	596	
H.T.E. / S.T.C.	1	0,23	6	48	11,61	298	

Valores aproximados. Approximated values.

ZÓCALO SKIRTING BOARD		BUTECH		
MODELO / MODEL	9 x 66 - G34			
New York	100170813			
HUELLA TÉCNICA STEP TILE		BUTECH		
MODELO / MODEL	31,6 x 66 - G130	H.T.D. / R. S.T. - G150	H.T.I. / L.S.T. - G150	
New York	100299577	100299499	100299575	

EMBALAJE PACKING		BUTECH					
MODELO / MODEL	PZ	M2	KG	CJ	M2	KG	BUTECH
59,6 x 59,6	4	1,42	35	32	45,47	1117	Fr-one n / One-flex Prem.
ZOC. / S. B.	18	0,97	23	56	54,07	1275	
H.T. / S.T.	2	0,42	12	48	19,97	576	
H.T.E. / S.T.C.	1	0,21	6	48	10,54	288	

Valores aproximados. Approximated values.

ZÓCALO SKIRTING BOARD		BUTECH		
MODELO / MODEL	9 x 59,6 - G30			
Baltic Brillo	100300973			
HUELLA TÉCNICA STEP TILE		BUTECH		
MODELO / MODEL	31,6 x 59,6 - G130	H.T.D. / R. S.T. - G150	H.T.I. / L.S.T. - G150	
Baltic Brillo	100300917	100300918	100300972	

# Calacata Gold

FLOOR TILE  
mármol / marble

# Carrara Blanco Brillo

Gres Rectificado / Rectified Tiles

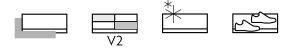

Gres Rectificado / Rectified Tiles

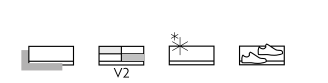

## CALACATA GOLD

59,6 cm x 59,6 cm x 1,03 cm / 24" x 24" 100137734 G347

Butech: Colorstuk Rapid Blanco 100236463



## CARRARA BLANCO BRILLO

59,6 cm x 59,6 cm x 1,03 cm / 24" x 24" 100137736 G347

Butech: Colorstuk Rapid Blanco 100236463

### EMBALAJE PACKING



MODELO / MODEL	PZ	M2	KG	CJ	M2	KG	BUTECH
59,6 x 59,6	4	1,42	35	32	45,47	1114	Fr-one n / One-flex Prem.
ZOC. / S. B.	18	0,97	23	56	54,07	1275	
H.T. / S.T.	2	0,42	12	48	19,97	576	
H.T.E. / S.T.C.	1	0,21	6	48	10,54	288	

Valores aproximados. Approximated values.

### ZÓCALO SKIRTING BOARD



MODELO / MODEL	9 x 59,6 - G30
Gold	100253162

### HUELLA TÉCNICA STEP TILE



MODELO / MODEL	31,6 x 59,6 - G130	H.T.D. / R. S.T. - G150	H.T.I. / L.S.T. - G150
Gold	100166099	100193862	100193846

### EMBALAJE PACKING



MODELO / MODEL	PZ	M2	KG	CJ	M2	KG	BUTECH
59,6 x 59,6	4	1,42	35	32	45,47	1112	Fr-one n / One-flex Prem.
ZOC. / S. B.	18	0,97	23	56	54,07	1310	
H.T. / S.T.	2	0,42	12	48	19,97	576	
H.T.E. / S.T.C.	1	0,21	6	48	10,54	288	

Valores aproximados. Approximated values.

### ZÓCALO SKIRTING BOARD



MODELO / MODEL	9 x 59,6 - G30
Blanco Brillo	100213856

### HUELLA TÉCNICA STEP TILE



MODELO / MODEL	31,6 x 59,6 - G130	H.T.D. / R. S.T. - G150	H.T.I. / L.S.T. - G150
Blanco Brillo	100162743	100190183	100190152

# Carrara Blanco Natural

FLOOR TILE  
mármol / marble

# Dolomiti Brillo

Gres Porcellanato Rectificado / Rectified Porcellanato Tiles



Gres Porcellanato Rectificado · Color Masa / Rectified Porcellanato Tiles · Coloured Biscuit



**CARRARA BLANCO NATURAL**  
 59,6 cm x 120 cm x 1,15 cm / 24" x 47" 100153703 G369 HIGHKER  
 59,6 cm x 59,6 cm x 1,03 cm / 24" x 24" 100137737 G347  
 Butech: Colorstuk Especial White 100238236

NEW

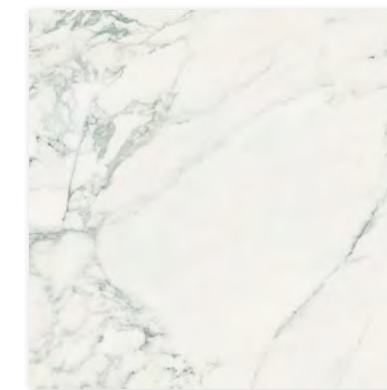

**DOLOMITI BRILLO**  
 59,6 cm x 59,6 cm x 1,03 cm / 24" x 24" 100296864 G347  
 Butech: Colorstuk Especial White 100238236

EMBALAJE PACKING

MODELO / MODEL	PZ	M2	KG	CJ	M2	KG	BUTECH
59,6 x 120	2	1,43	37	28	40,05	1046	One-flex Prem. / Super-flex s2
59,6 x 59,6	4	1,42	34	32	45,47	1088	Fr-one n / One-flex Prem.
ZOC. / S. B. 120	6	0,65	8	40	25,92	329	
ZOC. / S. B. 59,6	18	0,96	23	56	54,07	1310	
H.T. / S.T. 120	2	0,84	22	26	21,78	581	
H.T.E. / S.T.C. 120	1	0,43	11	26	11,19	291	
H.T. / S.T. 59,6	2	0,42	12	48	19,97	576	
H.T.E. / S.T.C. 59,6	1	0,21	6	48	10,54	288	

Valores aproximados. Approximated values.

ZÓCALO SKIRTING BOARD

MODELO / MODEL	9 x 120 - G78	9 x 59,6 - G30
Blanco Natural	100298947	100138013

HUELLA TÉCNICA STEP TILE

MODELO / MODEL	31,6 x 120 - G180	H.T.D. / R. S.T. - G187	H.T.I. / L.S.T. - G187
Blanco Natural	100163212	100298976	100298969

MODELO / MODEL	31,6 x 59,6 - G130	H.T.D. / R. S.T. - G150	H.T.I. / L.S.T. - G150
Blanco Natural	100156983	100193884	100193834

EMBALAJE PACKING

MODELO / MODEL	PZ	M2	KG	CJ	M2	KG	BUTECH
59,6 x 59,6	4	1,42	35	32	45,47	1124	Fr-one n / One-flex Prem.
ZOC. / S. B.	18	0,97	23	56	54,07	1275	
H.T. / S.T.	2	0,42	12	48	19,97	576	
H.T.E. / S.T.C.	1	0,21	6	48	10,54	288	

Valores aproximados. Approximated values.

ZÓCALO SKIRTING BOARD

MODELO / MODEL	9 x 59,6 - G30
Dolomiti Brillo	100301066

HUELLA TÉCNICA STEP TILE

MODELO / MODEL	31,6 x 59,6 - G130	H.T.D. / R. S.T. - G150	H.T.I. / L.S.T. - G150
Dolomiti Brillo	100300991	100300965	100300944

# Elegant

FLOOR TILE  
mármol / marble

# Fontana

Gres Porcellanato Rectificado · Color Masa / Rectified Porcellanato Tiles · Coloured Biscuit

Gres Rectificado / Rectified Tiles

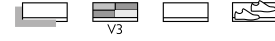

**NEW**



**ELEGANT BONE**

59,6 cm x 59,6 cm x 1,03 cm / 24" x 24" 100307763 G347

Butech: Colorstuk Especial Nacaré 100238235

**NEW**



**ELEGANT GREY**

59,6 cm x 59,6 cm x 1,03 cm / 24" x 24" 100307765 G347

Butech: Colorstuk Rapid Gris 100236834

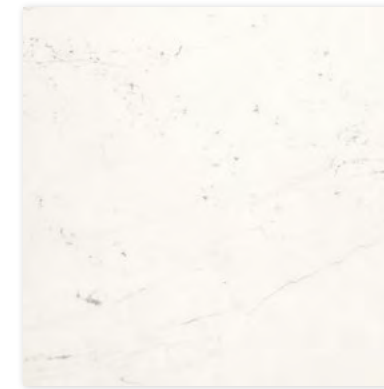

**FONTANA**

59,6 cm x 59,6 cm x 1,03 cm / 24" x 24" 100272173 G347

Butech: Colorstuk Rapid Gris 100236834

EMBALAJE  
PACKING



MODELO / MODEL	PZ	M2	KG	CJ	M2	KG	BUTECH
59,6 x 59,6	4	1,42	34	32	45,47	1086	Fr-one n / One-flex Prem.
ZOC. / S. B.	18	0,97	23	56	54,07	1275	
H.T. / S.T.	2	0,42	12	48	19,97	576	
H.T.E. / S.T.C.	1	0,22	6	48	10,54	288	

Valores aproximados. Approximated values.

ZÓCALO  
SKIRTING BOARD



MODELO / MODEL	9 x 59,6 - G30
Bone	100314282
Grey	100314383

HUELLA TÉCNICA  
STEP TILE



MODELO / MODEL	31,6 x 59,6 - G130	H.T.D. / R. S.T. - G150	H.T.I. / L.S.T. - G150
Bone	100314384	100314280	100314299
Grey	100314319	100314275	100314303

EMBALAJE  
PACKING



MODELO / MODEL	PZ	M2	KG	CJ	M2	KG	BUTECH
59,6 x 59,6	4	1,42	35	32	45,47	1107	Fr-one n / One-flex Prem.
ZOC. / S. B.	18	0,97	23	56	54,07	1275	
H.T. / S.T.	2	0,42	12	48	19,97	576	
H.T.E. / S.T.C.	1	0,21	6	48	10,54	288	

Valores aproximados. Approximated values.

ZÓCALO  
SKIRTING BOARD



MODELO / MODEL	9 x 59,6 - G30
Fontana	100274444

HUELLA TÉCNICA  
STEP TILE



MODELO / MODEL	31,6 x 59,6 - G130	H.T.D. / R. S.T. - G150	H.T.I. / L.S.T. - G150
Fontana	100274511	100274504	100274478

# Massa Brillo

FLOOR TILE  
mármol / marble

# Persia

Gres Porcellanato Rectificado · Color Masa / Rectified Porcellanato Tiles · Coloured Biscuit

Gres Rectificado / Rectified Tiles

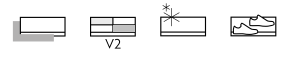
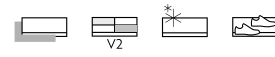

**NEW**

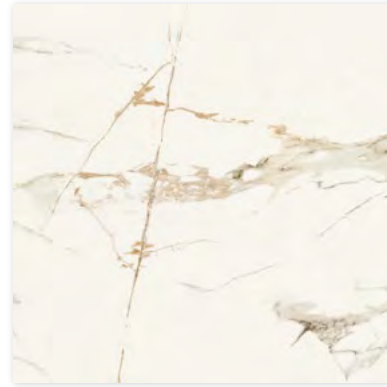

## MASSA BRILLO

59,6 cm x 59,6 cm x 1,03 cm / 24" x 24" 100296873 G347

Butech: Colorstuk Especial White 100238236



## PERSIA

59,6 cm x 59,6 cm x 1,03 cm / 24" x 24" 100179118 G347

Butech: Colorstuk Rapid Blanco 100236463

### EMBALAJE PACKING



MODELO / MODEL	PZ	M2	KG	CJ	M2	KG	BUTECH
59,6 x 59,6	4	1,42	35	32	45,47	1111	Fr-one n / One-flex Prem.
ZOC. / S. B.	18	0,97	23	56	54,07	1275	
H.T. / S.T.	2	0,42	12	48	19,97	576	
H.T.E. / S.T.C.	1	0,21	6	48	10,54	288	

Valores aproximados. Approximated values.

### ZÓCALO SKIRTING BOARD



MODELO / MODEL	9 x 59,6 - G30
Massa	100301006

### HUELLA TÉCNICA STEP TILE



MODELO / MODEL	31,6 x 59,6 - G130	H.T.D. / R. S.T. - G150	H.T.I. / L.S.T. - G150
Massa	100300959	100300970	100300946

### EMBALAJE PACKING



MODELO / MODEL	PZ	M2	KG	CJ	M2	KG	BUTECH
59,6 x 59,6	4	1,42	35	32	45,47	1107	Fr-one n / One-flex Prem.
ZOC. / S. B.	18	0,97	23	56	54,07	1275	
H.T. / S.T.	2	0,42	12	48	19,97	576	
H.T.E. / S.T.C.	1	0,21	6	48	10,54	288	

Valores aproximados. Approximated values.

### ZÓCALO SKIRTING BOARD



MODELO / MODEL	9 x 59,6 - G30
Persia	100264279

### HUELLA TÉCNICA STEP TILE



MODELO / MODEL	31,6 x 59,6 - G130	H.T.D. / R. S.T. - G150	H.T.I. / L.S.T. - G150
Persia	100193853	100193949	100193849



# Thassos

FLOOR TILE  
mármol / marble

Gres Rectificado / Rectified Tiles

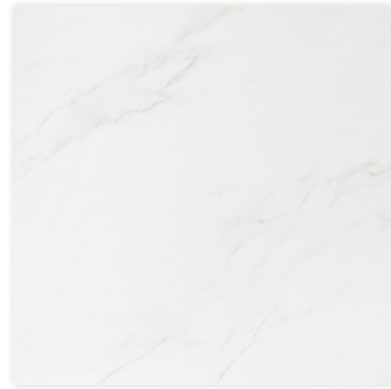
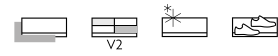

## THASSOS

59,6 cm x 59,6 cm x 1,03 cm / 24" x 24" 100228794 G347  
Butech: Colorstuk Especial White 100238236

# Travertino Medici

Gres Rectificado / Rectified Tiles

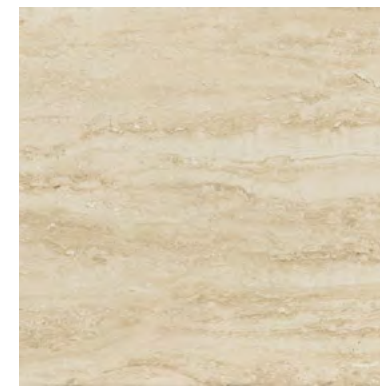
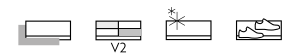

## TRAVERTINO MEDICI

59,6 cm x 59,6 cm x 1,03 cm / 24" x 24" 100191337 G347  
Butech: Colorstuk Rapid Beige 100236808

### EMBALAJE PACKING



MODELO / MODEL	PZ	M2	KG	CJ	M2	KG	BUTECH
59,6 x 59,6	4	1,42	35	32	45,47	1103	Fr-one n / One-flex Prem.
ZOC. / S. B.	18	0,97	23	56	54,07	1275	
H.T. / S.T.	2	0,42	12	48	19,97	576	
H.T.E. / S.T.C.	1	0,21	6	48	10,54	288	

Valores aproximados. Approximated values.

### ZÓCALO SKIRTING BOARD



MODELO / MODEL	9 x 59,6 - G30
Thassos	100228971

### HUELLA TÉCNICA STEP TILE



MODELO / MODEL	31,6 x 59,6 - G130	H.T.D. / R. S.T. - G150	H.T.I. / L.S.T. - G150
Thassos	100228965	100228990	100228935

### EMBALAJE PACKING



MODELO / MODEL	PZ	M2	KG	CJ	M2	KG	BUTECH
59,6 x 59,6	4	1,42	35	32	45,47	1110	Fr-one n / One-flex Prem.
ZOC. / S. B.	18	0,97	23	56	54,07	1275	
H.T. / S.T.	2	0,42	12	48	19,97	576	
H.T.E. / S.T.C.	1	0,21	6	48	10,54	288	

Valores aproximados. Approximated values.

### ZÓCALO SKIRTING BOARD



MODELO / MODEL	9 x 59,6 - G30
Travertino Medici	100228939

### HUELLA TÉCNICA STEP TILE



MODELO / MODEL	31,6 x 59,6 - G130	H.T.D. / R. S.T. - G150	H.T.I. / L.S.T. - G150
Travertino Medici	100193860	100193824	100193873

# Marmi Blanco

Gres Rectificado / Rectified Tiles

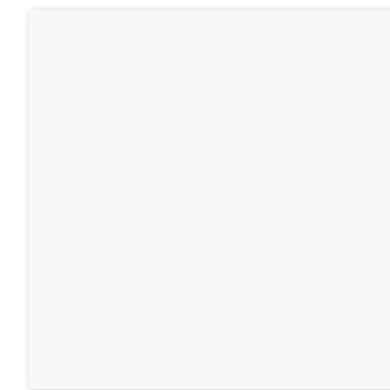
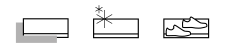

## MARMI BLANCO

59,6 cm x 59,6 cm x 1,03 cm / 24" x 24" 100137752 G347

Butech: Colorstuk Rapid Blanco 100236463

Marmi Blanco 59,6 cm x 59,6 cm

EMBALAJE  
PACKING



MODELO / MODEL	PZ	M2	KG	CJ	M2	KG	BUTECH
59,6 x 59,6	4	1,42	35	32	45,47	1115	Fr-one n / One-flex Prem.
ZOC. / S. B.	18	0,97	23	56	54,07	1275	
H.T. / S.T.	2	0,42	12	48	19,97	576	
H.T.E. / S.T.C.	1	0,21	6	48	10,54	288	

Valores aproximados. Approximated values.

ZÓCALO  
SKIRTING BOARD



MODELO / MODEL	9 x 59,6 - G30
Blanco	100253182

HUELLA TÉCNICA  
STEP TILE



MODELO / MODEL	31,6 x 59,6 - G130	H.T.D. / R. S.T. - G150	H.T.I. / L.S.T. - G150
Blanco	100169714	100193892	100193817

ES. SOLIDKER® es un producto destinado a los espacios más exigentes debido a sus altas prestaciones técnicas, sus rigurosos controles de calidad y sus múltiples acabados. Este porcelánico técnico - también conocido como todo masa- destaca por su resistencia a la flexión, a la abrasión y al desgaste producido por el alto tránsito.

La principal característica de este material es su composición compacta y homogénea; la superficie y el cuerpo están fabricados con la misma materia prima para plasmar piezas con un diseño uniforme.

EN. SOLIDKER® has been designed for use in the most demanding spaces due to its excellent technical performance, rigorous quality controls and multiple finishes. This technical porcelain - also known as full-body porcelain - stands out for its resistance against bending, abrasion and the level of wear and tear associated with high traffic.

The key feature of the material is its compact, uniform composition; the surface and body are manufactured from the same raw material, resulting in pieces with a uniform design.

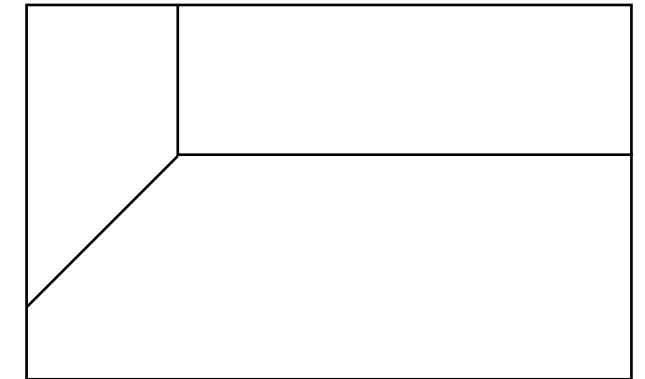

## pavimento floor tile Solidker

# índice por efecto index by look



## Cemento Concrete

406. Concrete

408. Core

410. Morse

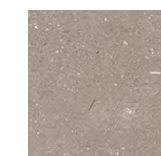

## Piedra Stone

412. [Adda](#) new

416. Avenue

418. Deep



Concrete Grey Nature 59,6 cm x 59,6 cm

SOLIDKER  
cemento / concrete

# Concrete

Porcelánico Técnico · Color Masa / Technical Porcelain · Coloured Biscuit



## CONCRETE GREY NATURE\*

59,6 cm x 59,6 cm x 1,04 cm / 24" x 24" 100130312 G1354

29,7 cm x 59,6 cm x 1,04 cm / 12" x 24" 100130311 G1350

Butech: Colorstuk Rapid Cemento 100236449

### \* Nature

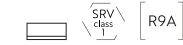

#### EMBALAJE PACKING

MODELO / MODEL	PZ	M2	KG	CJ	M2	KG	BUTECH
59,6 x 59,6	4	1,42	35	32	45,46	1096	Flexitec Pro / One-flex Prem.
29,7 x 59,6	5	0,88	21	48	42,48	1020	Flexitec Pro / One-flex Prem.
ZOC. / S. B. 59,6	18	0,96	23	56	54,02	1297	
H.T. / S.T. 59,6	2	0,41	12	48	19,96	576	
H.T.E. / S.T.C. 59,6	1	0,22	6	48	10,54	288	

Valores aproximados. Approximated values.

#### ZÓCALO SKIRTING BOARD

MODELO / MODEL	9 x 59,6 - G1030
Grey Nature	100145487

#### HUELLA TÉCNICA MECANIZADA STEP TREAD TILE

MODELO / MODEL	31,6 x 59,6 - G1132	H.T.D. / R. S.T. - G1153	H.T.I. / L.S.T. - G1153
Grey Nature	100299554	100299496	100299603



Core Grey Antislip 59,6 cm x 59,6 cm

SOLIDKER  
cemento / concrete

# Core

Porcelánico Técnico · Color Masa / Technical Porcelain · Coloured Biscuit



**CORE GREY NATURE\***

59,6 cm x 59,6 cm x 1,04 cm / 24" x 24" 100183659 G1354

**CORE GREY Antislip\*\***

59,6 cm x 59,6 cm x 1,04 cm / 24" x 24" 100203388 G1355

Butech: Colorstuk Rapid Cemento 100236449



**CORE SAND NATURE\***

59,6 cm x 59,6 cm x 1,04 cm / 24" x 24" 100191791 G1354

**CORE SAND Antislip\*\***

59,6 cm x 59,6 cm x 1,04 cm / 24" x 24" 100203393 G1355

Butech: Colorstuk Especial Beech 100204254



**CORE WHITE NATURE\***

59,6 cm x 59,6 cm x 1,04 cm / 24" x 24" 100183732 G1354

**CORE WHITE Antislip\*\***

59,6 cm x 59,6 cm x 1,04 cm / 24" x 24" 100203378 G1355

Butech: Colorstuk Especial Maple 100243271

EMBALAJE  
PACKING



MODELO / MODEL	PZ	M2	KG	CJ	M2	KG	BUTECH
59,6 x 59,6	4	1,42	35	32	45,46	1096	Flexitec Pro / One-flex Prem.
ZOC. / S. B. 59,6	18	0,96	23	56	54,02	1297	
H.T. / S.T. 59,6	2	0,41	12	48	19,96	576	
H.T.E. / S.T.C. 59,6	1	0,22	6	48	10,54	288	

Valores aproximados. Approximated values.

ZÓCALO  
SKIRTING BOARD



MODELO / MODEL	9 x 59,6 - G1030
Grey Nature	100183720
Sand Nature	100200402
White Nature	100183721

HUELLA TÉCNICA MECANIZADA  
STEP TREAD TILE



MODELO / MODEL	31,6 x 59,6 - G1132	H.T.D. / R. S.T. - G1153	H.T.I. / L.S.T. - G1153
Grey Nature	100299573	100299558	100299497
Grey Antislip	100299489	100299592	100299597
Sand Nature	100299583	100299589	100299535
Sand Antislip	100299586	100299578	100299525
White Nature	100299555	100299596	100299536
White Antislip	100299581	100299601	100299540

\* Nature

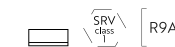

\*\* Antislip

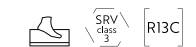



Porcelánico Técnico · Color Masa / Technical Porcelain · Coloured Biscuit

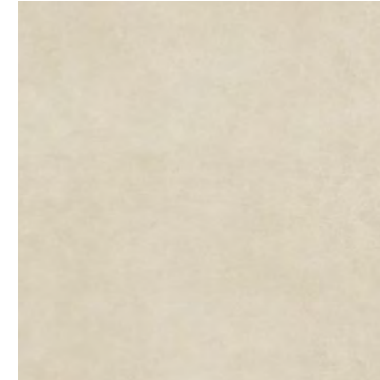

**MORSE BEIGE NATURE\***

59,6 cm x 59,6 cm x 1,04 cm / 24" x 24" 100159746 G1354  
29,7 cm x 59,6 cm x 1,04 cm / 12" x 24" 100160944 G1350  
Butech: Colorstuk Especial White 100238236



**MORSE COAL NATURE\***

59,6 cm x 59,6 cm x 1,04 cm / 24" x 24" 100159747 G1354  
29,7 cm x 59,6 cm x 1,04 cm / 12" x 24" 100160945 G1350  
Butech: Colorstuk Especial White 100238236



**MORSE GREY NATURE\***

59,6 cm x 59,6 cm x 1,04 cm / 24" x 24" 100159748 G1354  
29,7 cm x 59,6 cm x 1,04 cm / 12" x 24" 100160946 G1350  
Butech: Colonstuk Especial White 100238236



**MORSE WHITE NATURE\***

59,6 cm x 59,6 cm x 1,04 cm / 24" x 24" 100159749 G1354  
29,7 cm x 59,6 cm x 1,04 cm / 12" x 24" 100160947 G1350  
Butech: Colonstuk Especial White 100238236

Morse Coal Nature 59,6 cm x 59,6 cm

EMBALAJE PACKING		PZ		M2		KG		CJ		M2		KG		BUTECH	
59,6 x 59,6	4	1,42	35	32	45,46	1096	Flexitec Pro / One-flex Prem.								
29,7 x 59,6	5	0,88	21	48	42,48	1020	Flexitec Pro / One-flex Prem.								
ZOC. / S. B. 59,6	18	0,96	23	56	54,02	1297									
H.T. / S.T. 59,6	2	0,41	12	48	19,96	576									
H.T.E. / S.T.C. 59,6	1	0,22	6	48	10,54	288									

Valores aproximados. Approximated values.

ZÓCALO SKIRTING BOARD		9 x 59,6 - G1030	
Beige Nature	100163224		
Coal Nature	100163225		
Grey Nature	100163217		
White Nature	100163232		

HUELLA TÉCNICA MECANIZADA STEP TREAD TILE			
MODELO / MODEL	31,6 x 59,6 - G1132	H.T.D. / R. S.T. - G1153	H.T.I. / L.S.T. - G1153
Beige Nature	100299826	100299832	100299814
Coal Nature	100299816	100299779	100299815
Grey Nature	100299850	100299840	100299841
White Nature	100299825	100299833	100299851

\* Nature

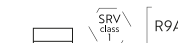

Porcelánico Técnico · Color Masa / Technical Porcelain · Coloured Biscuit



NEW

**ADDA BONE\***

L 120 cm x 120 cm x 0,85 cm / 47" x 47" 100309458 G392  
 59,6 cm x 59,6 cm x 1,04 cm / 24" x 24" 100305224 G1354  
 29,7 cm x 59,6 cm x 1,04 cm / 12" x 24" 100305231 G1350

**ADDA BONE Antislip\*\***

L 120 cm x 120 cm x 0,85 cm / 47" x 47" 100310258 G393  
 59,6 cm x 59,6 cm x 1,04 cm / 24" x 24" 100305243 G1355  
 29,7 cm x 59,6 cm x 1,04 cm / 12" x 24" 100305233 G1352

Butech: Colonstuk Rapid Perla 100275760

59,6 cm x 120 cm FORMATO BAJO PEDIDO ESPECIAL.  
 59,6 cm x 120 cm SIZE ON SPECIAL REQUEST.

NEW

**ADDA SAND\***

L 120 cm x 120 cm x 0,85 cm / 47" x 47" 100309459 G392  
 59,6 cm x 59,6 cm x 1,04 cm / 24" x 24" 100305236 G1354  
 29,7 cm x 59,6 cm x 1,04 cm / 12" x 24" 100305235 G1350

**ADDA SAND Antislip\*\***

L 120 cm x 120 cm x 0,85 cm / 47" x 47" 100310638 G393  
 59,6 cm x 59,6 cm x 1,04 cm / 24" x 24" 100305214 G1355  
 29,7 cm x 59,6 cm x 1,04 cm / 12" x 24" 100305226 G1352

**ADDA SAND C2**

59,6 cm x 59,6 cm x 1,04 cm / 24" x 24" 100310781 G1354  
 29,7 cm x 59,6 cm x 1,04 cm / 12" x 24" 100310946 G1350

Butech: Colonstuk Especial Maple 100243271

59,6 cm x 120 cm FORMATO BAJO PEDIDO ESPECIAL.  
 59,6 cm x 120 cm SIZE ON SPECIAL REQUEST.

\*

**\*\* Antislip**

NEW

**ADDA SILVER\***

L 120 cm x 120 cm x 0,85 cm / 47" x 47" 100309475 G392  
 59,6 cm x 59,6 cm x 1,04 cm / 24" x 24" 100305211 G1354  
 29,7 cm x 59,6 cm x 1,04 cm / 12" x 24" 100305215 G1350

**ADDA SILVER Antislip\*\***

L 120 cm x 120 cm x 0,85 cm / 47" x 47" 100309486 G393  
 59,6 cm x 59,6 cm x 1,04 cm / 24" x 24" 100305217 G1355  
 29,7 cm x 59,6 cm x 1,04 cm / 12" x 24" 100305227 G1352

**ADDA SILVER C2**

59,6 cm x 59,6 cm x 1,04 cm / 24" x 24" 100310773 G1354  
 29,7 cm x 59,6 cm x 1,04 cm / 12" x 24" 100310947 G1350

Butech: Colonstuk Rapid Gris 100236834

59,6 cm x 120 cm FORMATO BAJO PEDIDO ESPECIAL.  
 59,6 cm x 120 cm SIZE ON SPECIAL REQUEST.

NEW

**ADDA TOPO\***

L 120 cm x 120 cm x 0,85 cm / 47" x 47" 100310736 G392  
 59,6 cm x 59,6 cm x 1,04 cm / 24" x 24" 100305218 G1354  
 29,7 cm x 59,6 cm x 1,04 cm / 12" x 24" 100305228 G1350

**ADDA TOPO Antislip\*\***

L 120 cm x 120 cm x 0,85 cm / 47" x 47" 100310653 G393  
 59,6 cm x 59,6 cm x 1,04 cm / 24" x 24" 100305261 G1355  
 29,7 cm x 59,6 cm x 1,04 cm / 12" x 24" 100305250 G1352

Butech: Colonstuk Especial Beech 100204254

59,6 cm x 120 cm FORMATO BAJO PEDIDO ESPECIAL.  
 59,6 cm x 120 cm SIZE ON SPECIAL REQUEST.

\*

**\*\* Antislip**





Adda Silver 120 cm x 120 cm

ZÓCALO  
SKIRTING BOARD

MODELO / MODEL	9 x 120 - G78	9 x 59,6 - G1030
Bone	100312530	100312518
Sand	100312532	100312520
Silver	100312533	100312521
Topo	100312531	100312519

HUELLA TÉCNICA MECANIZADA  
STEP TREAD TILE

MODELO / MODEL	31,6 x L 120 - G180	H.T.D. / R. S.T. - G187	H.T.I. / L.S.T. - G187
Bone	100312464	100314426	100314444
Bone Ant.	100312492	100314425	100314456
Sand	100312472	100314440	100314463
Sand Ant.	100312500	100314432	100314458
Silver	100312473	100314442	100314480
Silver Ant.	100312501	100314441	100314448
Topo	100312465	100314443	100314473
Topo Ant.	100312493	100314434	100314466

MODELO / MODEL	31,6 x 59,6 - G1130	H.T.D. / R. S.T. - G1150	H.T.I. / L.S.T. - G1150
Bone	100312396	100314314	100314355
Bone Ant.	100312424	100314347	100314339
Sand	100312404	100314309	100314357
Sand Ant.	100312432	100314348	100314363
Sand C2	100312452		
Silver	100312405	100314351	100314359
Silver Ant.	100312433	100314337	100314371
Silver C2	100312453		
Topo	100312397	100314360	100314365
Topo Ant.	100312425	100314361	100314366

EMBALAJE  
PACKING

MODELO / MODEL	PZ	M2	KG	CJ	M2	KG	BUTECH
120 x 120	1	1,44	32	42	60,48	1342	Flexitec Pro / One-flex Prem.
59,6 x 59,6	4	1,42	34	32	45,47	1076	Flexitec Pro / One-flex Prem.
29,7 x 59,6	5	0,89	21	48	42,48	1023	Flexitec Pro / One-flex Prem.
ZOC. / S. B. 120	7	0,76	10	40	30,24	384	
ZOC. / S. B. 59,6	10	0,54	13	80	42,88	1064	
H.T. / S.T. 120	2	0,84	16	26	21,78	416	
H.T.E. / S.T.C. 120	1	0,43	8	26	11,19	208	
H.T. / S.T. 59,6	2	0,42	12	48	19,97	576	
H.T.E. / S.T.C. 59,6	1	0,22	6	48	10,54	288	

Valores aproximados. Approximated values.



Avenue Grey Texture Antislip 59,6 cm x 59,6 cm  
Avenue Black Texture Antislip 59,6 cm x 59,6 cm

SOLIDKER  
piedra / stone

# Avenue

Porcelánico Técnico · Color Masa / Technical Porcelain · Coloured Biscuit

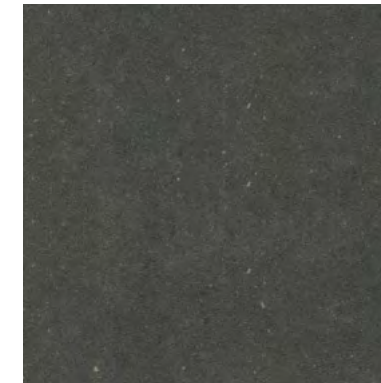

## AVENUE BLACK NATURE\*

59,6 cm x 59,6 cm x 1,04 cm / 24" x 24" 100138101 G1354  
29,7 cm x 59,6 cm x 1,04 cm / 12" x 24" 100143082 G1350

## AVENUE BLACK TEXTURE Antislip\*\*

59,6 cm x 59,6 cm x 1,04 cm / 24" x 24" 100138102 G1354  
29,7 cm x 59,6 cm x 1,04 cm / 12" x 24" 100143083 G1350

Butech: Colorstuk Rapid Antracita 100236481



## AVENUE GREY NATURE\*

59,6 cm x 59,6 cm x 1,04 cm / 24" x 24" 100143080 G1354  
29,7 cm x 59,6 cm x 1,04 cm / 12" x 24" 100143084 G1350

## AVENUE GREY TEXTURE Antislip\*\*

59,6 cm x 59,6 cm x 1,04 cm / 24" x 24" 100143086 G1354  
29,7 cm x 59,6 cm x 1,04 cm / 12" x 24" 100143085 G1350

Butech: Colorstuk Rapid Cemento 100236449

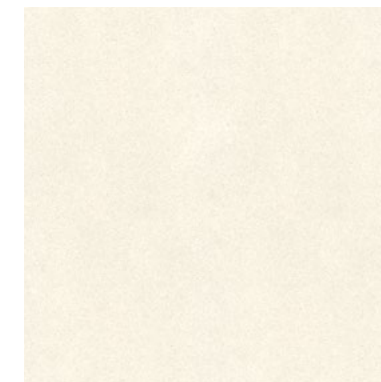

## AVENUE WHITE NATURE\*

59,6 cm x 59,6 cm x 1,04 cm / 24" x 24" 100121408 G1354  
29,7 cm x 59,6 cm x 1,04 cm / 12" x 24" 100136332 G1350

## AVENUE WHITE TEXTURE Antislip\*\*

59,6 cm x 59,6 cm x 1,04 cm / 24" x 24" 100141815 G1354  
29,7 cm x 59,6 cm x 1,04 cm / 12" x 24" 100143088 G1350

Butech: Colorstuk Rapid Marfil 100236794

EMBALAJE PACKING		PZ		M2		KG		CJ		M2		KG		BUTECH	
59,6 x 59,6	4	1,42	35	32	45,46	1096	Flexitec Pro / One-flex Prem.								
29,7 x 59,6	5	0,88	21	48	42,48	1020	Flexitec Pro / One-flex Prem.								
ZOC. / S. B. 59,6	18	0,96	23	56	54,02	1297									
H.T. / S.T. 59,6	2	0,41	12	48	19,96	576									
H.T.E. / S.T.C. 59,6	1	0,22	6	48	10,54	288									

Valores aproximados. Approximated values.

ZÓCALO SKIRTING BOARD		9 x 59,6 - G1030	
Black Nature	100145581		
Black Texture	100145582		
Grey Nature	100145587		
Grey Texture	100145588		
White Nature	100145688		
White Texture	100144793		

HUELLA TÉCNICA MECANIZADA STEP TREAD TILE			
MODELO / MODEL	31,6 x 59,6 - G1132	H.T.D. / R. S.T. - G1153	H.T.I. / L.S.T. - G1153
Black Nature	100298972	100298990	100299004
Black Texture	100298973	100298959	100298977
Grey Nature	100298963	100299001	100298978
Grey Texture	100299000	100298989	100298961
White Nature	100298964	100298975	100298946
White Texture	100298958	100299003	100298991

\* Nature

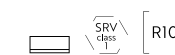

\*\* Antislip





Deep Light Grey Nature 59,6 cm x 59,6 cm

SOLIDKER  
piedra / stone

# Deep

Porcelánico Técnico · Color Masa / Technical Porcelain · Coloured Biscuit



## DEEP GREY NATURE\*

59,6 cm x 59,6 cm x 1,04 cm / 24" x 24" 100104036 G1354  
29,7 cm x 59,6 cm x 1,04 cm / 12" x 24" 100104035 G1350

## DEEP GREY NATURE Antislip\*\*

59,6 cm x 59,6 cm x 1,04 cm / 24" x 24" 100143904 G1355  
29,7 cm x 59,6 cm x 1,04 cm / 12" x 24" 100143903 G1352

Butech: Colorstuk Rapid Cemento 100236449

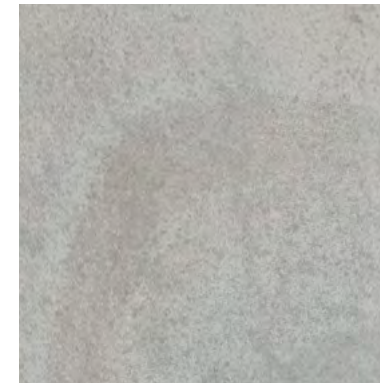

## DEEP LIGHT GREY NATURE\*

59,6 cm x 59,6 cm x 1,04 cm / 24" x 24" 100104038 G1354  
29,7 cm x 59,6 cm x 1,04 cm / 12" x 24" 100104037 G1350

## DEEP LIGHT GREY NATURE Antislip\*\*

59,6 cm x 59,6 cm x 1,04 cm / 24" x 24" 100143905 G1355  
29,7 cm x 59,6 cm x 1,04 cm / 12" x 24" 100143906 G1352

Butech: Colorstuk Rapid Manhattan 100236464



## DEEP WHITE NATURE\*

59,6 cm x 59,6 cm x 1,04 cm / 24" x 24" 100104028 G1354  
29,7 cm x 59,6 cm x 1,04 cm / 12" x 24" 100104042 G1350

## DEEP WHITE NATURE Antislip\*\*

59,6 cm x 59,6 cm x 1,04 cm / 24" x 24" 100143908 G1355  
29,7 cm x 59,6 cm x 1,04 cm / 12" x 24" 100143907 G1352

Butech: Colorstuk Especial Ash 100204245

\* Nature



\*\* Antislip

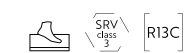

EMBALAJE PACKING	PZ	M2	KG	CJ	M2	KG	BUTECH
59,6 x 59,6	4	1,42	35	32	45,46	1096	Flexitec Pro / One-flex Prem.
29,7 x 59,6	5	0,88	21	48	42,48	1020	Flexitec Pro / One-flex Prem.
ZOC. / S. B. 59,6	18	0,96	23	56	54,02	1297	
H.T. / S.T. 59,6	2	0,41	12	48	19,96	576	
H.T.E. / S.T.O. 59,6	1	0,22	6	48	10,54	288	

Valores aproximados. Approximated values.

ZÓCALO SKIRTING BOARD	MODELO / MODEL	9 x 59,6 - G1030
	Grey Nature	100104159
	Light Grey Nature	100104161
	White Nature	100104153

HUELLA TÉCNICA MECANIZADA STEP TREAD TILE	MODELO / MODEL	31,6 x 59,6 - G1132	H.T.D. / R. S.T. - G1153	H.T.I. / L.S.T. - G1153
	Grey Nature	100299822	100299712	100299769
	Grey Nat. Antislip	100299803	100299679	100299788
	Light Grey Nature	100299695	100299732	100299798
	Light Grey Nat. Antislip	100299694	100299725	100299722
	White Nature	100299723	100299766	100299776
	White Nat. Antislip	100299731	100299781	100299688

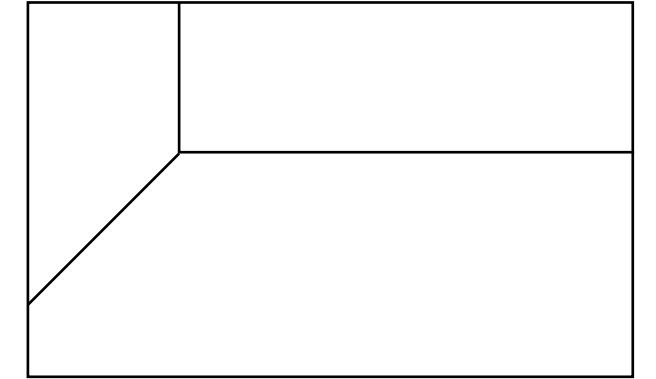
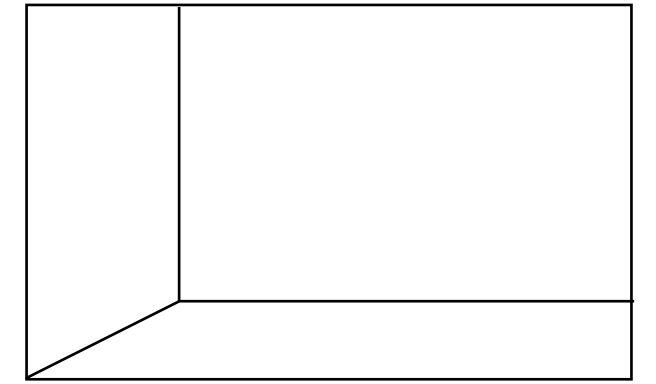

## guía técnica technic guide

ES. Nuestro catálogo. Definición de iconos, instrucciones de colocación, información técnica. Tiendas y Asociados.

EN. Our catalogue. Icon definition, installation instructions, certifications, technical information. Distributors & Stores.

# Nuestro catálogo

## Our catalogue

Para ayudar a entender nuestro catálogo, nos hemos comprometido a desglosar cada uno de los datos que aparecen. De este modo, queremos que su utilización sea mucho más práctica y como no, funcional.

In order to understand our catalogue an explanation of the data which appears in it is necessary. This explanation will make the use of our catalogue more practical and of course useful.

**01** **02** **03** **04** **05** **06** **07** **08** **09** **10**

**KARACHI ACERO**  
L 120 cm x 120 cm x 0,85 cm / 47" x 47" 100312973 0392 HIGH GLOSS

**KARACHI ACERO Antislip\***  
L 120 cm x 120 cm x 0,85 cm / 47" x 47" 100313861 0393 HIGH GLOSS

**KARACHI GREY**  
L 120 cm x 120 cm x 0,85 cm / 47" x 47" 100309223 0392 HIGH GLOSS

**KARACHI GREY Antislip\***  
L 120 cm x 120 cm x 0,85 cm / 47" x 47" 100310484 0393 HIGH GLOSS

EMBALAJE / PACKAGING		ZOCALDO / SKirting BOARD	
MODELO / MODEL	PP, MS, ABS, GJ, M, MS, BITECH	MODELO / MODEL	B x 100 - 079
SRV CLASS	1 - 0,45 - 05	Acero	100303841
ZOC. B. B.	7 - 0,76 - 05	Grey	100303440
H.T. B.T.	2 - 0,26 - 05		
H.T.E. B.T.C.	1 - 0,45 - 05		

- 01. **Página / Page**
- 02. **Tipología + efecto / Type + look**
- 03. **Serie / Serie**
- 04. **Descripción del producto / Product description**
- 05. **Despiece / Piece**
- 06. **Color de junta:** bajo el nombre del producto aparecen el código SAP y el grupo de precios. Underneath the name of the product appear the SAP code system and the price group.
- 07. **Tipología de producto / Type of product**
- 08. **Código + Grupo de precios / Code + Price group:** Bajo el nombre del producto aparecen el código SAP y el grupo de precios. Underneath the name of the product appear the SAP code system and the price group.

- 09. **Datos técnicos / Technical data:** Los modelos vienen acompañados por una serie de iconos, los cuales nos indican datos técnicos de cada modelo. Models are presented with a set of icons which give information about the technical characteristics of each product.
- 10. **Embalaje de producto / Product packing:** En cada pie de página se detalla datos de embalaje de los productos que aparecen, tales como: nº piezas por caja, m<sup>2</sup> por caja, peso de caja, peso del pallet... On each footnote the packaging information appears for the material displayed on the page. Number of pieces per box, sqm per box, per pal, weight...

# Definición de iconos

## Icon definition

- RECTIFICADO:** nombre que recibe el acabado de aquellas baldosas mejoradas dimensionalmente tras el proceso de cocción. El mecanizado al que se somete realiza igualmente la calidad estética del ambiente formado.  
**RECTIFIED:** name given to the finish of tiles dimensionally after firing. The process enhances the aesthetic quality of the setting created.
- MATE:** acabado superficial de aspecto natural, no brillante.  
**MATT:** natural, not shiny, surface finish.
- BRILLANTE:** acabado brillante con un alto grado de reflexión a la luz.  
**GLOSS:** shiny surface finish with a high degree of light reflection.
- METALIZADO:** acabado superficial que reproduce el aspecto que presentan las superficies metálicas brillantes.  
**METALLIC:** a finish that reproduces shiny metal surface.
- BRILLO/MATE:** modelos que debido a su diseño, combinan el acabado superficial de aspecto natural no brillante con zonas brillantes.  
**GLOSS/MATT:** models with a design that combines a natural, non shiny surface finish with shiny patches.
- LAPADO:** las baldosas son pulimentadas mecánicamente de forma heterogénea, creando un efecto de mate-brillo muy natural, similar al que se produce en las superficies que tienen un uso continuado en el tiempo.  
**LAPPATO:** the tiles are polished mechanically and unevenly, creating a very natural matt-gloss effect, similar to that seen on surfaces that have become worn over time.
- ABRILLANTADO:** acabado superficial, tratado especialmente para dotarlo de un alto brillo.  
**BRIGHT:** specially treated surface finish to ensure a distinctive high-gloss.
- LUSTRE BRILLO:** aplicación superficial que dota de alto brillo a una parte o a la totalidad de la decoración de la baldosa, con el fin de remarcar zonas de relieve, dibujos o formas del diseño de la pieza.  
**GLOSS LUSTER:** an application applied to the surface which either brings out part or all of the high gloss in the decoration so that the relief, the pattern or the design of the tile is highlighted.
- LUSTRE:** aplicación superficial que dota de brillo a una parte o a la totalidad de la decoración de la baldosa, con el fin de remarcar zonas de relieve, dibujos o formas del diseño de la pieza.  
**LUSTER:** an application applied to the surface which either brings out part or all of the gloss in the decoration so that the relief, the pattern or the design of the tile is highlighted.
- PULIDO:** acabado brillante conseguido a través del mecanizado superficial tras la etapa de cocción.  
**POLISHED:** the surface brightness is achieved during the firing process in the kiln.
- DIRECCIONALIDAD:** observan la parte trasera de las piezas para su correcta colocación. Colocar las piezas de forma que las flechas apunten siempre hacia arriba.  
**DIRECTIONALITY:** please have a look the at the back side of the tile for a proper installation. Arrows should point. Up when fixing the tiles.
- RELIEVE:** acabado con resaltes importantes claramente definidos y que aportan sensación de volumen a la superficie.  
**RELIEF:** finish with high and clearly defined ridges, providing volume to the surface.
- TEXTURADO:** Superficie con pequeños resaltes que proporcionan un acabado con relieve suave.  
**TEXTURED FINISH:** Surface with small protrusions that provide a smooth relief finish.
- ANTISLIP:** textura superficial que minimiza el riesgo al deslizamiento. Acabados suaves que aportan seguridad al caminar.  
**NON SLIP:** Surface texture which minimises the risk of slippage. Smooth finishes that guarantee safe steps.
- STEX / RAF:** Cerámica válida para suelos técnicos de exterior.  
**STEX / RAF:** Ceramics valid for outdoor technical floors.
- PAV. / REV. COMBINABLE:** Avisa que las series disponen de revestimiento o pavimento combinable.  
**WT / FT MATCHING AVAILABLE:** informs that the series have matching floor or wall tiles available.
- ECOLÓGICO:** Cerámica sostenible y ecológica.  
**ECOLOGIC:** Sustainable and ecologic tiles.
- NECESITA REJUNTADO:** Los modelos identificados con este símbolo, preferentemente mosaicos y complementos, necesitan ser rejuntados en toda su superficie.  
**IT NEEDS TO BE GROUTED:** Models with this symbol (mainly mosaics and complementary tile pieces) need to be grouted across the whole surface.

- MANIPULAR CON CUIDADO:** Los productos identificados con este icono precisan que, durante su manipulación y puesta en obra se extremen las precauciones al máximo, evitando rozos y golpes.  
**HANDLE WITH CARE:** Maximum care must be taken to avoid knocks or scrapes when handling or installing products identified with this symbol.
- PORCELÁNICO TÉCNICO:** baldosa con un alto grado de compactación, uniforme en aspecto desde el soporte cerámico hasta la decoración y un menor porcentaje de vidrioado en la composición respecto a las baldosas convencionales.  
**TECHNIC PORCELANIC:** tile with a high degree of compactation, uniform in appearance in the ceramic base as well as in the decoration on top and a lower percentage of glaze in the composition compared to conventional tiles.
- TRANSITO PEATONAL:** divididos en tres niveles: Ligero, Medio e Intenso.  
**PEDESTRIAN TRAFFIC:** divided in three levels: Slight, Moderate and Hard.
- GRANILLA TÉCNICA:** aplicación superficial previa de granillas específicas para la serie STON-KER, aplicadas con antelación a la cocción y que genera una superficie antideslizante con buena resistencia al desgaste.  
**TECHNICAL GRAIN:** previous surface application of specific granules for the STON-KER series which is applied prior to the firing process generating a non-slip surface with a optimal wear resistance.
- DESTONIFICADO:** las series identificadas con este icono presentan un diseño general destonificado que puede requerir la conformación de paneles lo suficientemente representativos en número de piezas, como para poder apreciar el grado de variación tonal y de aspecto.  
**STONE VARIATIONS:** series marked with this icon have a high degree of shade variation. As a result, a board with a tiled surface might be needed to reflect true appearance and shade variation once laid.
- V1:** Aspecto Uniform.  
**V1:** Uniform Appearance.  
**V2:** Variación ligera.  
**V2:** Slight variation.  
**V3:** Variación moderada.  
**V3:** Moderate variation.  
**V4:** Variación aleatoria.  
**V4:** Substantial variation.
- RESISTENCIA AL DESLIZAMIENTO:** muchos fabricantes europeos de suelos, usan ensayos del tipo de la rampa para clasificar sus productos en función del grado de deslizamiento. Estos ensayos se llevan a cabo generalmente, usando la norma alemana din 51130.  
**SLIP RESISTENCE:** many european flooring manufacturers use tests like the ramp test to rate their products according to their slip resistance. These tests are generally conducted using the german standard, din 51130.
- R9** Fricción estática baja.  
**R9** Low static friction.  
**R10** Fricción estática normal.  
**R10** Normal static friction.  
**R11** Fricción estática incremental.  
**R11** Increased static friction.  
**R12** Fricción estática alta.  
**R12** High static friction.  
**R13** Fricción estática muy alta.  
**R13** Very high static friction.

- "OTE" CÓDIGO TÉCNICO DE LA EDIFICACIÓN / RESISTENCIA AL DESLIZAMIENTO RD:** clasificación de los suelos según su resbalabilidad. El valor de resistencia al deslizamiento "rd", se determina mediante el ensayo del péndulo descrito en el anexo a de la norma une-env 12693: 2003.  
**(OTE) SPANISH BUILDING CODE / RD SLIP RESISTANCE:** rating system for flooring depending on its slip resistance. The slip resistance (rd) value is determined using the pendulum test described in appendix a of standard une-env 12693: 2003.
- CL0:** RD ≤ 15
- CL1:** 15 < RD ≤ 35
- CL2:** 35 < RD ≤ 45
- CL3:** RD > 45

- NANO-KER:** aplicación superficial de nanomateriales previa a la cocción y que aporta un acabado antideslizante de textura agradable al tacto.  
**NANO-KER:** surface application of nanomaterials prior to the firing process which provides a non-slip finish with a gen tile texture to the touch.
- CERÁMICA PREMIUM DE GRAN FORMATO:** desarrollada Porcelanosa. Inspirados en materiales naturales como piedra, mármol y granito, así como compuestos industriales como el cemento, cada uno de estos pavimentos cerámicos destacan por su resistencia, entereza y consistencia.  
**LARGE-FORMAT PREMIUM CERAMICS:** developed by Porcelanosa. Inspired by natural materials such as stone, marble and granite, as well as industrial compounds such as cement, each of these ceramic floors stands out for its strength, integrity and consistency.

- THICK-KER:** gres porcelánico creado por PORCELANOSA, especialmente indicado para exteriores. 20 mm de espesor y acabado antislip puede instalarse en jardines, espacios públicos, piscinas y terrazas. Todos los modelos THICK-KER son adecuados para la colocación sobre plots en suelos elevados de exteriores.  
**THICK-KER:** is the stoneware created by PORCELANOSA, especially suited to outdoor use. Thanks to its 20 mm thick and anti-slip finish, can be installed in gardens, public spaces, swimming pools and terraces. All THICK-KER floor tiles are suitable for installation over plots as raised outdoor floors.

# Grupos de venta

## Price group

### FACHADAS FACADES

FORMATO / SIZE		FORMATO / SIZE	
59,6 cm x 59,6 cm rn4	G420	40 cm x 80 cm rn4	G417
59,6 cm x 59,6 cm mll	G440	40 cm x 80 cm mll	G437
59,6 cm x 59,6 cm mll+rn4	G455	40 cm x 80 cm mll + rn4	G447
59,6 cm x 120 cm rn4	G462	19,3 cm x 120 cm rn4 / 19,3x111	G483
59,6 cm x 120 cm rn6	G467	19,3 cm x 120 cm rn6	G490
59,6 cm x 120 cm mll / 80x80 mll	G479	19,3 cm x 120 cm mll + rn6	G494
59,6 cm x 120 cm mll + rn4 ver	G484		
59,6 cm x 120 cm mll + rn6 hor	G488	25 x 150 rn8	G489
		25 x 150 mll	G485
59,6 cm x 180 cm rn8	G441	25 x 150 mll + rn8	G493
59,6 cm x 180 cm mll	G470		
59,6 cm x 180 cm mll + rn8	G486		

### MALLAS STON-KER (especial zonas agua) STON-KER MESH (special water zones)

FORMATO / SIZE	
31,6 cm x 31,6 cm	G396

# Información sobre iluminación

## Light information

El tipo de luz existente en el espacio a revestir resulta fundamental para conseguir la continuidad del tono entre suelo y pared, por lo que se recomienda la utilización de luz blanca, la misma que se emplea en el proceso de igualación realizado en Porcelanosa.

Considering the existing light in a room is essential to achieve continuity between the tone of the wall and the floor. This is why white light is recommended, which is the same one that Porcelanosa applies in its levelling process.

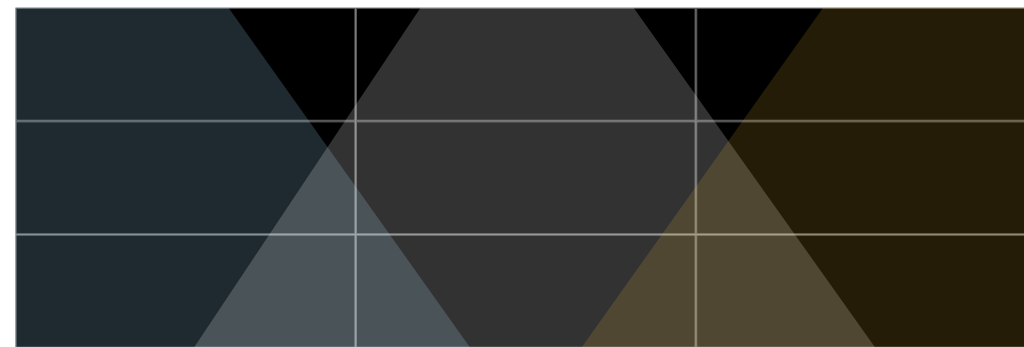

Luz fría  
Cold light

Luz blanca  
Neutral light

Luz cálida  
Warm light

# Certificados

## Certificates

### ECOLABEL



La etiqueta ecológica europea, es un esquema voluntario de certificación ambiental que pretende distinguir aquellos productos de mercado y servicios que son respetuosos con el medio ambiente. Creado en 1992, los productos y servicios certificados con la Ecolabel, llevan consigo el logo de la flor permitiendo su identificación clara y fácil a los consumidores y compradores, tanto públicos como privados. A pesar de que el logo puede parecer simple, los criterios ambientales que hay detrás de la certificación son consistentes y sólo los mejores productos, los más respetuosos con el medio ambiente, son certificados con el característico distintivo de la flor. La serie Stonker Ecologic, cuenta con dicho distintivo.

The European Ecolabel is a voluntary scheme for environmental certification, designed to distinguish products and services that are environmentally friendly. Created in 1992, the products and services awarded the Ecolabel carry the flower logo, allowing consumers – including public and private purchasers – to identify them easily. While the logo may be simple, the environmental criteria behind it are tough, and only the very best products, which are kindest to the environment, are entitled to carry the EU Ecolabel. The Stonker Ecologic series carries this label.

### HUELLA CARBONO CARBON FOOTPRINT



Stonker Ecologic cuenta también con un estudio de Huella de Carbono (Carbon Footprint) y la certificación posterior por AENOR según requisitos del referencial británico PAS 2050 (CRADLE TO GATE). Los objetivos del estudio realizado son determinar la contribución "cuantificada" del proceso de fabricación y distribución de este producto al cambio climático, identificar posibles reducciones de emisiones de gases de efecto invernadero y ampliar la información para incorporar el impacto de las emisiones en las decisiones sobre proveedores, materiales, diseño de producto, procesos de fabricación, etc.

A Carbon Footprint study has also been carried out for Stonker Ecologic, with subsequent certification by AENOR according to the British PAS 2050 'Cradle to Gate' assessment. The aims of the study are to determine the 'quantified' contribution of the manufacturing and distribution process for this product to climate change, to identify possible ways of reducing greenhouse gas emissions, and to extend the information to include the impact of emissions in decisions made regarding suppliers, materials, product design, manufacturing processes, etc.



# Certificados

## Certificates

# Certificados

## Certificates

ISO 14021



ES13/13672

Fiel a su compromiso con el medio ambiente, PORCELANOSA ha desarrollado series ECOLOGIC, una colección de baldosas fabricadas con material reciclado proveniente del propio proceso de producción.

El soporte de STON-KER® y PAR-KER® ECOLOGIC se elabora a partir de material reciclado de preconsumo (tiesto crudo y polvo de aspiración) que es reincorporado al proceso de producción. La producción de STON-KER® y PAR-KER® ECOLOGIC supone una notable reducción en el consumo de materias primas (además de minimizar el impacto ambiental asociado a la extracción y transporte de las mismas), así como un significativo ahorro energético en la producción de baldosas cerámicas.

El contenido en material reciclado, superior al 95%, se recoge en la declaración ambiental de producto, certificado por ISO 14021, y que certifica a través de un organismo externo de confianza el carácter ecológico de la serie.

La utilización de STON-KER® y PAR-KER® ECOLOGIC en el revestimiento de edificios aporta valoración adicional (puntos extra) en la evaluación de los mismos por los principales referenciales existentes en el mercado (LEED, BREEAM, VERDE,...)

In line with its commitment to the environment, PORCELANOSA has developed ECOLOGIC series, a collection of tiles manufactured with recycled material recovered from the production process.

The basic material used to manufacture STON-KER® and PAR-KER® ECOLOGIC comes from pre-consumer recycled material (raw clay and powder) that is reincorporated into the production process. The production of STON-KER® and PAR-KER® ECOLOGIC results in a notable reduction in raw material consumption (in addition to minimising the environmental impact associated to the extraction and transport of the same), and significant energy saving in the production of ceramic tiles.

The content of the recycled material, over 95%, is quantified in the environmental product declaration, certified by ISO 14021, and which certifies, through a trusted external organisation, the ecological nature of the series.

The use of STON-KER® and PAR-KER® ECOLOGIC in the covering of buildings, gives additional value (extra points) in the assessment by the market's leading certification bodies (LEED, BREEAM, VERDE, ETC.)



ISO 50001: 2011



PORCELANOSA ha implantado un sistema de gestión energética de acuerdo a la norma ISO 50001, como una herramienta que permita la reducción de los consumos de energía y consecuentemente las emisiones de gases de efecto invernadero. A través de la mejora del desempeño energético, se persigue fomentar la máxima eficiencia en todos nuestros procesos, refinando de esta forma el claro compromiso medioambiental adoptado desde el inicio de la actividad.

PORCELANOSA has implemented an energy management system in accordance with the ISO 50001 standard, designed to act as a tool for the reduction of energy consumption and consequently the emission of greenhouse gases. By improving energy performance levels, the aim is to promote maximum efficiency in all our processes, thereby further endorsing the clear environmental commitment maintained by the company throughout its history.

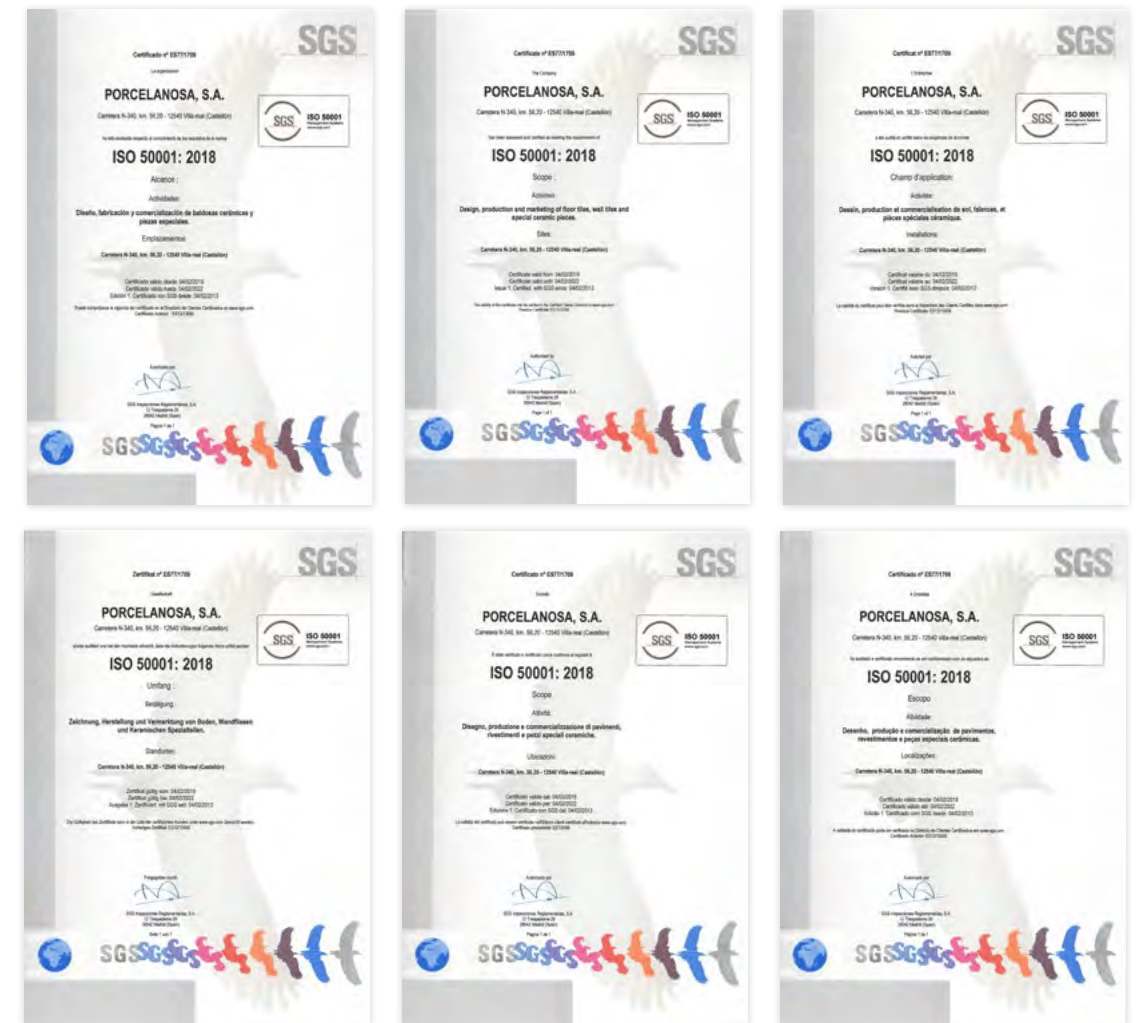

# Certificados

## Certificates

# Certificados

## Certificates

ISO 9001: 2015



Con las premisas de mejora continua y satisfacción de cada cliente, PORCELANOSA asegura las prestaciones, tanto estéticas como técnicas de sus productos a través de un sistema de gestión de calidad certificado por la norma ISO 9001, aplicado al diseño, producción, distribución y comercialización de pavimentos, revestimientos y piezas especiales cerámicas.

With a philosophy based on-going improvements and customer satisfaction, PORCELANOSA guarantees the aesthetic and technical characteristics of its products by applying a quality control system certified by ISO 9001 to the design, production, distribution and commercialisation of its wall and floor tiles and trims.

ISO 14001: 2015



En el contexto de una legislación cada vez más exigente, PORCELANOSA demuestra su sólido compromiso medioambiental mediante la adopción de un sistema de gestión certificado por la norma ISO 14001, transmitiendo de esta forma nuestra política de respeto y preocupación por el medio ambiente.

With a framework of increasingly strict legislative controls, PORCELANOSA has demonstrated its firm commitment to the environment with the introduction of a management system certified to ISO 14001, thus reflecting its respect and concern for the environment.





# Certificados

## Certificates

# Instrucciones de colocación

## Installation instructions

### DECLARACIÓN AMBIENTAL DE LA CONSTRUCCIÓN (DAPc) EPD



El sistema desarrollado de declaraciones ambientales de productos de la construcción (DAPc) se ha creado para facilitar la adaptación del sector de la construcción a un nuevo modelo más coherente y sostenible motivado por un mayor interés social para disminuir el impacto ambiental, incluido en el mundo de la construcción, uno de los de mayor impacto, se trata de una iniciativa pionera en España y estar al nivel de algunos países punteros de Europa en este tema y la creación de nuevas exigencias medioambientales por la legislación. Fundamentalmente, se trata de conseguir una mejora ambiental de la construcción desde un buen conocimiento de los impactos de cada uno de los componentes así como la transparencia medioambiental del sector.  
(Fuente: <http://es.csostenible.net/dapc/objetivos/>)

The system developed for environmental declarations for building products (EPD) has been created in order to help the construction sector adapt to a new, more coherent and more sustainable model, motivated by growing social interest in reducing environmental effects in the field of construction, one of the sectors that causes the greatest impact. This is a pioneering initiative in Spain, aimed at achieving the same level as some of the leading European legislation. The goal is to achieve environmental improvements in the construction sector, based on a thorough understanding of the impacts caused by each of its components, as well as the environmental transparency of the sector.  
(Source: <http://es.csostenible.net/dapc/objetivos/>)



### HUELLA TÉCNICA TECHNICAL TREAD

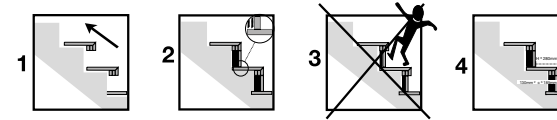

**COLOCACIÓN:**  
 → Asegurarse que el soporte estructural esté enrasado y preparado (limpio de polvo, aceites...).  
 → El sentido de la colocación será desde abajo hacia arriba (sentido ascendente). (1)  
 → Utilizar herramientas de colocación adecuadas, así como adhesivos específicos para la baldosa y soporte implicados.  
 → Manipular con cuidado.  
 → La contrahuella debe apoyar sobre la baldosa base (primer escalón) o sobre la huella (sucesivos peldaños). (2)  
 → Colocar todas las huellas, dejando la colocación de las contrahuellas para el final. (1)  
 → Maestrear la verticalidad sobre la que se coloca la contrahuella hasta el nivel que nos permita, una vez completado el fraguado, colocando en capa fina, llegar al límite exterior de la huella o a la distancia específica para dejar la diferencia de profundidad deseada entre huella y contrahuella. Según el Código Técnico de la Edificación, para escaleras previstas para evacuación ascendente, o las utilizadas preferentemente por niños, ancianos o personas con discapacidad, no se permite bocol ni relaste (huella y contrahuella deben quedar perfectamente alineados), para evitar tropiezos y caídas. (3)  
 → Cortar la contrahuella a la medida establecida para cumplir con el dimensionamiento inicial de la escalera (el Código Técnico de la Edificación establece que para escaleras de uso general, la altura del peldaño debe de ser inferior a 18,5 cm y superior a 13 cm, además, la superficie pisable (huella) debe ser superior a 28 cm. (4)  
 → Las baldosas deben quedar perfectamente macizadas, sin huecos, para evitar potenciales fuentes de roturas o despegues. (2)  
 → Se debe proceder al rejuntado entre las distintas piezas, empleando para ello los materiales recomendados por Porcelanosa.  
 → Proteger el material ya colocado hasta que finalice la obra, con el fin de evitar daños sobre la superficie cerámica durante los trabajos posteriores.  
 → En escaleras sometidas al ámbito de aplicación del CTE, considerar las especificaciones del DBSUI-1.

**INSTALLATION:**  
 → Make sure that the substrate is flat and ready for laying the treads (with no dust, oil or grease etc).  
 → Start to lay the treads from the bottom of the staircase (moving upwards). (1)  
 → Use suitable tile-laying tools and the right adhesive for the tiles and substrate.  
 → Handle the tiles with care.  
 → The stair riser of the first step should rest on the bottom floor tile. Subsequent risers should rest on the stair tread below each one. (2)  
 → Lay all the stair treads before proceeding to lay the risers. (1)  
 → Level the vertical substrate for each stair riser so that, once the cement has set and the stair riser has been laid using the thin bed method, it reaches the outer edge of the stair tread above it or leaves the desired joint between them. According to the Spanish Building Code, when the stairs are used for upward evacuation or mainly used by children, the elderly or the disabled, stair nosings or overhanging treads are forbidden. (The tread and riser must be edge to edge). (3)  
 → Cut the stair riser to the right size to comply with the initial plans for the stairs. (The Spanish Building Code establishes that stairs for general use should have steps with a height of over 13 cm and less than 18,5 cm and that the treads should be bigger than 28 cm). (4)  
 → Bond the tiles solidly, making sure that there are no voids, to prevent them from breaking or coming loose. (2)  
 → Grout the tiles using materials recommended by Porcelanosa.  
 → Protect the tiled surfaces until all on-site work has been completed in order to prevent them from being damaged during subsequent tasks.

### MODELO NOA NOA MODEL



**COLOCACIÓN PARA LOS MODELOS CON DIRECCIONALIDAD:**  
 En los modelos que se citan a continuación, la colocación puede ser horizontal o vertical. Estos modelos tienen unas letras en la parte posterior, que sirven de guía para la colocación.  
 En caso de que la parte trasera de las piezas contenga este tipo de letras, deben unirse las letras del mismo tipo, tal como se describe en los dibujos siguientes.

**INSTRUCTIONS FOR MODELS THAT MUST BE LAID FACING A PARTICULAR WAY:**  
 The models listed below can be laid horizontally or vertically. These models have a letters on the back to show which way to lay them. When the tiles have this type of letters on the back, one of the letters must be always pointing at the same letter, as described in the below drawings.  
 In order to prevent them from being damaged during subsequent tasks.

### EN LA COLOCACIÓN, ATENCIÓN A LOS SÍMBOLOS DE LA PARTE POSTERIOR / PLEASE SEE THE SYMBOLS ON THE BACK

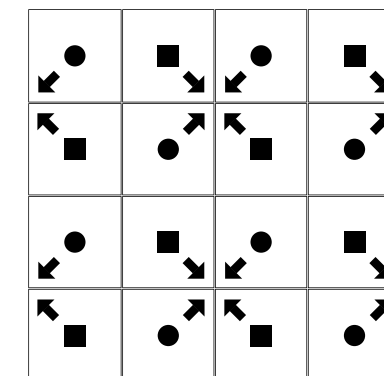

# Instrucciones de colocación

## Baldosas cerámicas

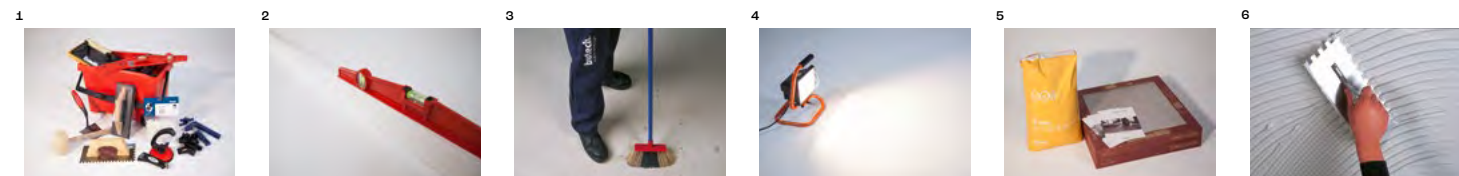

1. La colocación de cerámica requiere de personal cualificado, con experiencia demostrada y herramientas y útiles adecuados: llanas dentadas, crucetas, mazas de goma, ventosas para la colocación y llanas de goma, esponjas y cubetas para el rejuntado. Revisar previamente la información contenida en los embalajes y respetar escrupulosamente las recomendaciones del fabricante.

2. Comprobar que el soporte que se va a revestir sea estable y el fondo de colocación adecuado para la colocación de cerámica: superficie con textura rugosa no disgregable, perfectamente nivelada y sin defectos de planitud. Se recomienda la impermeabilización de ambientes húmedos.

3. La superficie a revestir debe estar totalmente limpia de polvo o cualquier otra sustancia que pueda perjudicar la adhesión de las baldosas. Para colocaciones específicas (sistemas de calefacción radiante, fachadas con anclajes mecánicos, cerámica en techos ó resolución de parámetros particulares de proyecto) solicitar información concreta adicional para cada situación.

4. La iluminación del lugar de trabajo ha de ser lo suficientemente intensa como para detectar con facilidad cualquier defecto de colocación, especialmente "cejas" entre baldosas. Se recomienda trabajar con focos eléctricos y una iluminación superior a la de uso.

5. Elegir el tipo de adhesivo en función del ambiente y baldosa a revestir. La elección de la baldosa y del adhesivo son críticos en el comportamiento posterior del conjunto. Los factores a tener en cuenta son: tipo de material cerámico, formato de la baldosa, soporte de colocación y destino de uso (tráfico al que va ser sometido, requisitos de seguridad frente a caídas, ...). En los catálogos de PORCELANOSA encontrarán referencias para el ámbito de uso y la resistencia al deslizamiento, así como del adhesivo butech recomendado para cada modelo.

6. El único sistema de colocación recomendado es la colocación en capa fina y llana dentada. En baldosas con formato superior a 1.000 cm<sup>2</sup>, se recomienda la técnica de doble encolado, con aplicación del adhesivo tanto sobre el soporte como en el dorso de la baldosa cerámica. Es fundamental retinar los restos de material de agarre que puedan quedar sobre la superficie de la baldosa antes de su fraguado, asegurándose de dejar la junta limpia para facilitar las labores de rejuntado. No utilizar herramientas metálicas ni elementos contundentes en operaciones de limpieza que puedan deteriorar la superficie de las baldosas.

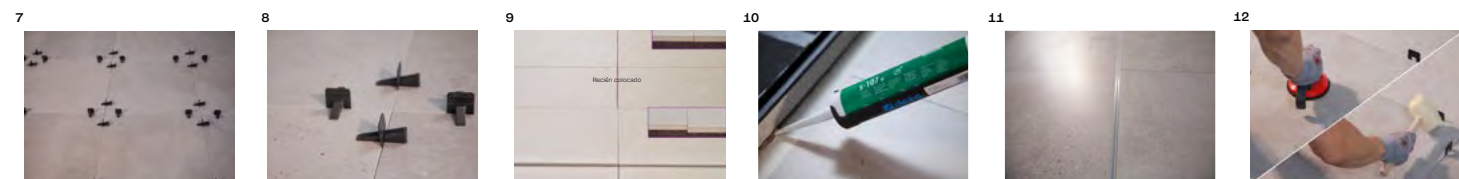

7. Todas las baldosas cerámicas y en especial las rectificadas, deben manipularse con el máximo cuidado, para evitar su rayado, despuntado o descochado. Antes de iniciar la colocación, comprobar que la baldosa no presente ningún defecto. Verificar tono y calibrar antes de instalar.

8. Las juntas de colocación serán de al menos 1,5 mm en colocaciones interiores y 5 mm en pavimentos exteriores. En colocaciones a junta trabada, realizar la colocación a 3/4 de pieza. Se recomienda el uso de crucetas autonivelantes\*.

\* Antes de utilizar el sistema de anti-nivelantes, realizar una prueba previa con el tipo de revestimiento o pavimento a colocar y comprobar que durante el proceso de rotura del separador no se daña la baldosa, especialmente en azulejos con relieve o rectificadas sin biselar. Consultar las normas de colocación nacionales y respetar el ancho de junta mínimo indicado para el tipo de baldosa e instalación a realizar.

9. Respetar las recomendaciones del fabricante en la preparación y utilización de los adhesivos. No aplicar el adhesivo en un espesor final superior al indicado en el saco, comprobar la capacidad humectante del adhesivo y presionar la cerámica sobre el material de agarre mediante un movimiento de vaivén. Distribuir el adhesivo de forma homogénea bajo la baldosa. Espesores diferentes pueden producir defectos tipo "ceja" por retracción diferencial del material de agarre. Cuando deba continuarse una colocación a partir de una cerámica ya colocada, estimar la posible retracción y tomar un nivel que la compense.

10. Las juntas perimetrales estarán presentes en esquinas, cambios de plano del pavimento y cambios de material. Se recomienda cubrir con el zócalo o la propia baldosa y sellar con una masilla elástica. Anchura mínima de la junta: 8mm.

11. Respetar las juntas estructurales. Realizar las juntas de movimiento según las indicaciones del técnico de la obra. En general, no diseñar áreas superiores a 50-70 m<sup>2</sup> en interiores y la mitad en exteriores. Anchura mínima de la junta: 8 mm.

12. Tanto durante la fase de colocación como antes de finalizar la jornada, revisar la calidad del trabajo realizado antes de que el material de agarre complete su tiempo de ajuste y corregir los efectos mediante el uso de ventosas y mazas de goma.



13. Antes de proceder al rejuntado, revisar que el material de agarre haya endurecido. Retinar los restos de crucetas, limpiar las juntas de colocación en toda su longitud, anchura y profundidad y finalmente, comprobar que no quede humedad en el interior de la junta.

14. El relleno de juntas se debe realizar cuando las baldosas se encuentren perfectamente adheridas al soporte. En el caso del pavimento, se deben respetar las recomendaciones del fabricante de adhesivos, con el fin de dejar transcurrir el tiempo suficiente antes de ser pisado o sometido a cualquier tipo de carga. Se pueden evitar así despegues o roturas prematuras.

15. Respetar las recomendaciones del fabricante en la preparación y utilización de los materiales de junta. Comprobar que el material y herramienta elegida no dañan la superficie de la cerámica. El material de rejuntado se aplicará con llana de goma. En los catálogos de PORCELANOSA encontrará el material de butech recomendado para cada modelo.

16. En zonas de agua se debe utilizar material de rejuntado de naturaleza epoxi y cubrir los encuentros con bañera ó ducha con silicona para evitar filtraciones de agua que generan problemas de absorción y potenciales cambios de tonalidad y expansión por humedad.

17. Proteger el pavimento contra cargas prematuras, otros trabajos de obra y condiciones climáticas adversas. Se recomienda cubrir los pavimentos con láminas o paneles que eviten la acumulación de suciedad y protejan del rayado, la abrasión y golpes.

18. En la limpieza de obra, utilizar productos compatibles con la resistencia química de las baldosas. Evitar el uso de detergentes sólidos con partículas abrasivas, así como agentes de limpieza que contengan ácido fluorhídrico (HF). Este ácido ataca el esmalte y causa daños irreparables en la cerámica.

# Installation instructions

## Ceramic tiles

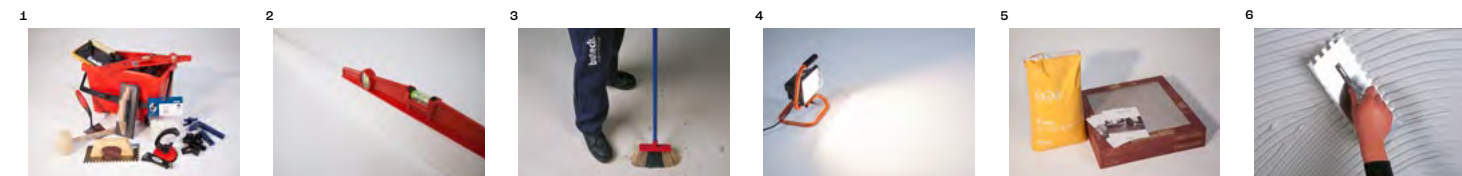

1. Installation of ceramic tiles should be carried out by skilled personnel, with demonstrable experience and appropriate tools and equipment, (i.e. toothed trowels, tile spacers, rubber mallets and suction cups for installation, and rubber trowels, sponges and containers for grouting). Check the information contained on the packaging beforehand, and meticulously follow the manufacturer's recommendations.

2. Check that the substrate to be covered is stable and the base is suitable for installing ceramic tiles: rough texture, not friable completely flat and level. We recommend that all damp areas are waterproofed.

3. Surfaces to be tiled must be completely free of dust or any other substance which could impair tile adhesion. For specific installations (radiant heating systems, façades with mechanical anchors, ceramics on roofs/ceilings or particular design constraints) request additional information specifically for each application.

4. The workplace must be adequately lit to detect possible installation defects easily, especially lippage between tiles. Electric site lighting is recommended, to provide brighter than normal light.

5. Choose the type of adhesive depending on the conditions and tiles used. The choice of tile and adhesive are critical to the subsequent performance of the entire work. Factors to take into account are: the type of ceramic material, tile format, substrate and end use (any traffic it will be subjected to, safety requirements in respect of falls ...). PORCELANOSA catalogues contain recommendations in respect of use and slip resistance, as well as the butech adhesive recommended for each design.

6. The only fixing system recommended is installation on a thin layer using a toothed trowel. A double bonding technique (with adhesive applied to both the substrate and the back of the ceramic tile) is recommended for tiles with a format larger than 1,000 cm<sup>2</sup>. It is essential to remove any traces of bonding material that may remain on the surface of the tile prior to setting, ensuring that the joint is left clean to make grouting easier. Do not use metal tools or blunt elements in cleaning operations that could damage the surface of the tiles.

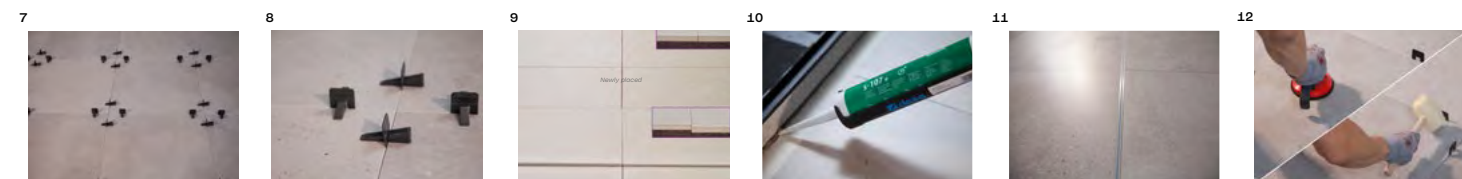

7. Great care should be taken when handling to avoid scratching, breaking or chipping the tiles, especially rectified tiles. Prior to installation, check that the tiles are free from defects.

8. Grout joints should be at least 1,5mm for interior flooring and 5mm for exterior paving. For installations with offset joints, stagger the tiles at the 3/4 point. Self-levelling tile spacers are recommended.

\* Before using the system of anti-levelling crossings, perform a preliminary test with the type of wall tiles or floor tiles to be placed and check that during the breakage process of the separator, the tile is not damaged especially in embossed or rectified tiles without beveling. Consult the national standards of placement and respect the minimum joint width indicated for the type of tile and installation to be carried out.

9. Follow manufacturer's recommendations in respect of the preparation and use of adhesives. Do not apply adhesive at a thickness greater than indicated on the label, check the wetting capacity of the adhesive and press the ceramic tile into the bonding material with a side to side movement. Distribute the adhesive evenly under the tile. Different thicknesses may produce lippage defects caused by differential shrinkage of the bonding material. When positioning adjacent to previously installed ceramic tiles, estimate possible shrinkage and compensate for this.

10. Edge joints occurring at corners, changes of paving level and changes of material should be covered with tile trim or a tile itself and sealed with flexible sealant. Minimum joint width: 8 mm.

11. Take account of structural joints. Movement joints should be positioned as directed by the project designer. In general, do not design areas greater than 50-70 m<sup>2</sup> for interiors and half that for exteriors. Minimum joint width: 8 mm.

12. Both during installation and at the end of the day, check the quality of the work carried out before the bonding material sets. Correct any defects using suction cups and rubber mallets.



13. Prior to grouting, check that the bonding material has hardened. Remove the tile spacers, clean the joints along their length, width and depth, and check the joint is not damp.

14. Joints should be grouted when the tiles are completely fixed to the substrate. In respect of paving, follow the recommendations of the adhesive manufacturer to ensure sufficient time is allowed before the floor is walked on or subjected to load. In this way movement and/or breakage are avoided.

15. Follow the manufacturer's recommendations in respect of the preparation and use of grouting materials. Ensure that the material and tools chosen do not damage the tile surface. The grout should be applied using a rubber trowel. PORCELANOSA catalogues contain details of the butech materials recommended for each design.

16. Wait for the grout to start to dry, then clean with a sponge dampened in clean water. Do not allow the grout to harden on the tile, especially on textured tiles. Do not soak the joint with excess water.

17. Protect the paving against premature loading, other construction work and adverse weather. We recommend covering the paving with sheets or boards to avoid a build-up of dirt and to protect from scratches, abrasion and impact.

18. For cleaning, use products compatible with the chemical resistance of the tiles. Do not use strong detergents containing abrasives or cleaning agents containing hydrofluoric acid (HF). This acid attacks the glazing and will cause irreparable damage to the tiles.

# Instrucciones de limpieza y mantenimiento

## Baldosas cerámicas

resistencia a la abrasión superficial o al rayado, vienen directamente relacionadas con el agente abrasivo que se coloca como fase intermedia entre el pavimento y la suela del calzado que transita sobre éste. Para evitar desgaste prematuro, es recomendable mantener los suelos debidamente limpios, a lo que ayuda sobremañera la colocación de alfombras en la entrada a locales con acceso directo desde la calle o el jardín.

Los pavimentos y revestimientos vidriados tienen suficiente para la limpieza ordinaria con una pasada con mocho o esponja humedecida para devolver el aspecto superficial original, y detergente neutro.

Si con el transcurso del tiempo, se observa una superficie de aspecto plástico con mayor dificultad para mantenerse limpia, de forma general, suele deberse a la formación de una capa superficial. Esa capa resulta difícil de eliminar con la fregona convencional. Para eliminarla y conseguir la superficie original, se debe emplear una disolución ligeramente ácida (añadir sulfaman en una proporción del 5% en agua) y ejercer una frotación más intensa (cepillo de púas de plástico duro). Aclarar posteriormente con suficiente agua para eliminar la suciedad desincrustada.

Para la limpieza ordinaria, se recomienda utilizar fregona o esponja humedecida. Es necesario renovar el agua de limpieza, frecuentemente, para no volver a depositar sobre la superficie la suciedad eliminada con anterioridad. Es aconsejable utilizar productos de limpieza de carácter neutro.

El empleo de un mocho de microfibras y agua muy caliente favorecerá el secado de la superficie y minimizará la creación de una capa superficial sobre la baldosa, hecho que facilita el posterior marcado de las huellas y una mayor propensión a captar la suciedad.

No conviene utilizar agentes de limpieza que contengan ceras en su composición, ya que terminan formando una película sobre la baldosa cerámica que favorece la absorción y retención de sustancias extrañas, originando manchas fácilmente detectables y más difíciles de eliminar con las operaciones de limpieza ordinarias.

Si es el caso del baño, donde se suelen formar incrustaciones de jabón o de carbonatos del agua, conviene efectuar limpiezas periódicas con un producto detergente adecuado, dejándolo en reposo durante unos minutos antes de proceder a su eliminación.

**ELIMINACIÓN DE MANCHAS E INCRUSTACIONES EXTRAORDINARIAS.**

Para limpiezas extraordinarias, por ejemplo las que son necesarias sobre superficies que han estado abandonadas de la limpieza durante mucho tiempo, se deben emplear detergentes en polvo o líquidos, aplicados frotando con una esponja o estropajo.

Especial atención merece las juntas entre baldosas, que deberán restaurarse en caso de falta de integridad o estanqueidad, con sellantes adecuados. No es aconsejable la utilización de cuchillas o espátulas metálicas sobre la superficie vidriada y tampoco es aconsejable el uso de productos concentrados cuando no se posea seguridad sobre la clase de resistencia química del revestimiento o pavimento.

Accidentalmente, nos podemos encontrar con que el pavimento o revestimiento cerámico se manche por acción de alguna o algunas sustancias de diversas naturaleza. Existen procedimientos físicos y químicos para la eliminación de manchas e incrustaciones, debiéndose adoptar el más idóneo al tipo de baldosa y naturaleza de la mancha.

Los métodos físicos se basan en la utilización de detergentes o abrasivos de gran finura, cuya función es el despegue físico de la mancha y el alejamiento de la superficie cerámica.

Los métodos químicos se basan en la reacción química entre la mancha o incrustación y el detergente que la disuelve o decolora.

En baldosas vidriadas no es aconsejable usar ácidos concentrados de naturaleza desconocida y que puedan atacar la superficie, por desconocerse su resistencia química.

En la tabla siguiente, y a modo de ejemplo, se exponen algunos productos adecuados para el tratamiento de determinadas manchas. Cuando no se conozca la naturaleza de la mancha conviene realizar pruebas con detergentes diferentes, enjuagando la superficie con agua y secándola después de cada prueba. En otros casos, puede resultar eficaz repetir el tratamiento varias veces o emplear agua caliente para favorecer la reacción.

Adhesivo cementoso	Detergente ácido
Café, té, alimentos, fruta, zumo o cosméticos.	Detergente normal disuelto en agua caliente.
Grasas	Bicarbonato y agua, jabón neutro (utilizar estropajo suave).
Manchas de lápiz	Goma de borrar blanda.
Manchas orgánicas	Detergente alcalino.
Pintura de rotulador	Disolvente (aguarrás, acetona, etanol).
Restos de goma	Detergente alcalino, disolvente.
Restos de junta	Detergente ácido.
Restos de silicona	Agua oxigenada o solución diluida de lejía (en superficies lisas y no susceptibles de rallado, puede utilizarse raspador de vitrocerámica).
Sangre	Agua oxigenada o solución diluida de lejía.
Tintas	Solución diluida de lejía.
Yodo o bromo	Detergente ácido, agua oxigenada, solución diluida de lejía, amoniaco.

En cualquier caso, y ante la más mínima duda, conviene consultar la ficha técnica del producto.

Restos de silicona: Cuchilla para limpiar vitrocerámica en superficies lisas y que no sean susceptibles de rayado. Para superficies con relieve o brillantes delicadas frente al rayado, se puede utilizar una mezcla de acetona y éter a partes iguales, aplicar sobre la silicona y esperar a que se desprenda.

Marcas de costilla (dorso de la pieza) sobre la superficie cerámica: Alúmina en polvo disuelta en agua y ayudarse de máquina rotativa con disco 3M. Las características del disco deben ser elegidas en función de la resistencia superficial.

No se deben emplear en la limpieza periódica sistemas rotativos o mecánicos con abrasivos de distinta naturaleza, ya que pueden modificar el brillo inicial en distinta medida, según intensidad del tratamiento e incluso en condiciones extremas, según presión y abrasivo utilizado, deteriorar la superficie cerámica.

Igualmente, al efectuar cualquier método de limpieza que se desvíe del convencional, conviene realizar un ensayo previo en una zona concreta antes de aplicar el tratamiento sobre toda la superficie. Así, nos aseguraremos de la inercia o reactividad de la superficie cerámica ante tal método.

**1. HYGIENIC PERFORMANCE OF CERAMIC TILES**
The manufacturing process for ceramic tiles includes firing at high temperature (around 1100°C-1200°C), and even higher temperatures in the case of porcelain tiles. This temperature causes chemical reactions between the different components in the tile body and the glaze, as well as physical transformations whose main results are the creation of a hard, compact and highly resistant structure, and the reaction and immobilisation of heavy metals, by forming compounds characterised by their high level of chemical inactivity.

As a result, it is impossible for any microorganisms to be present, as the high temperatures used during the manufacturing process make it impossible for them to survive.

If ceramic wall and floor tiles are correctly laid using suitable bonding and grouting materials for their type of use, they are the most effective, comfortable and safe alternative for maintaining correct levels of hygiene and cleanliness.

Their impermeable surface prevents the absorption of any type of liquids, vapours, toxic substances or any other type of contaminant, as well as the production of reactions, putrefaction, efflorescence or organic cultures, due to their non-porous features.

Also, their chemical resistance means they are capable of withstanding aggressive detergents and disinfectants without any alteration, which could not be used with other types of wall and floor coverings. The fact that they cannot become electrostatically charged means that they contribute towards physiological comfort and do not attract electrically charged dust in the atmosphere.

Ceramic tile surfaces are resistant to any type of adherence, and any substance that does become adhered due to the presence of materials such as grease or mud can be easily removed. This also applies to the hygienic properties of ceramic tiles in response to the deposition, accumulation and development of microorganisms and pathogenic or allergic substances.

**2 PRECAUTIONS WHEN LAYING TILES:**

a) Remnants of grouting material should be removed using a sponge dampened with clean water. The material should be removed as soon as possible, as if it is in contact with the glazed surface for a prolonged period it will be difficult to remove, especially on tiles with a relief patterned surface.

b) When laying floor tiles, it is essential to protect the tiles that have already been laid using a suitable method, to prevent damage caused by abrasive material and dragging tools across the surface. Apart from protecting the surface of the tiles, this will make any subsequent cleaning processes easier.

c) Do not use cleaning agents that contain hydrofluoric acid or solid detergents that contain particles that may scratch the material. Hydrofluoric acid will completely remove the glazed surface of the material, causing irreparable damage.

**3 MAINTENANCE TIPS**

Glazed porous as well as unglazed non-porous floor and wall tiles do not need any type of maintenance once they have been laid. From all of the different types of materials and products used as wall and floor coverings, ceramic tiles have the least maintenance requirements.

Regardless of the type of glaze, intrinsic features such as resistance to surface abrasion or scratching are directly associated with the abrasive agent between the tiles and the sole of the footwear moving over them. To avoid premature wear, floors must be kept clean, placing mats at the entrance to premises with direct access from the street or gardens.

For ordinary cleaning, a damp mop or sponge is recommended. The cleaning water must be renewed frequently so that the previously remo-

# Cleaning recommendations for ceramic tiles

## Ceramic tiles

ved dirt is not deposited on the surface again. It is advisable to use neutral cleaning products.

Glazed wall and floor tiles only require normal cleaning with a mop or damp sponge to return them to their original appearance, plus neutral cleaning product.

Cleaning agents containing waxes should not be used, as they will eventually form a film over the tile that will make them susceptible to absorbing and retaining foreign substances, causing stains that are highly visible and more difficult to eliminate using ordinary cleaning methods.

In bathrooms, where remnants of soap or lime scale can accumulate, tiles should be cleaned regularly with a suitable detergent product, leaving it to act for a few minutes before rinsing.

**REMOVING DIFFICULT STAINS AND INCRUSTATIONS.**

To remove difficult stains, for example on surfaces that have not been cleaned for some time, powdered or liquid detergents should be used, rubbing with a sponge or scourer.

Special attention should be paid to the tile joints, as they must be restored if they are no longer intact on waterproof, using appropriate sealants. Metallic blades or spatulas should not be used on glazed tile surface, or concentrated products when you do not know the chemical resistance rating of the wall or floor tiles.

Accidents can cause ceramic wall or floor tiles to become stained with different types of substances. Stains and incrustations can be removed using physical and chemical methods, using the most suitable method for the type of tile and the type of stain.

The physical methods involve using detergents or very fine abrasives, which physically remove the stain from the tile surface.

The chemical methods are based on a chemical reaction between the stain or incrustation and the detergent that dissolves it or discolours it.

Only use concentrated acids on glazed tiles if their composition is known, as certain types may affect the tile surface.

The following table shows some examples of suitable products for treating specific stains. If the type of stain is unknown, different detergents should be tested, rinsing the surface with water and drying it after each test.

Cementitious adhesive	Acid detergent
Coffee, tea, food, fruit, juice or cosmetics	Normal detergent dissolved in hot water
Greases	Baking soda and water, neutral soap (use a mild scouring pad)
Pencil stains	Soft eraser
Organic stains	Alkaline detergent
Marker paint	Solvent (turpentine, acetone, ethanol)
Rubber remnants	Alkaline detergent, solvent
Gasket remnants	Acid detergent
Silicone remnants	Hydrogen peroxide or diluted bleach solution (on smooth surfaces not susceptible to scratching, a vitroceramic scraper can be used)
Bloods	Hydrogen peroxide or diluted bleach solution
Inks	Diluted bleach solution
Iodine or bromine	Acid detergent, hydrogen peroxide, diluted bleach solution, ammonia

In other cases, it may be effective to repeat the treatment several times or use hot water to help with the reaction.

Removing difficult stains and incrustations. To remove difficult stains, for example on surfaces

that have not been cleaned for some time, powdered or liquid detergents should be used, rubbing with a sponge or scourer. Special attention should be paid to the tile joints, as they must be restored if they are no longer intact on waterproof, using appropriate sealants.

In any event, if you have any doubts whatsoever, consult the technical data sheet for the product.

Also, when carrying out any unconventional cleaning method, first test a small zone before applying the treatment to the whole surface, checking the reaction.

# Características técnicas

## Technical features

MONKER - (Revestimiento - Grupo BIII®)

NORMA - STANDARD	ENSAYO - TEST	UNE EN 14411 : 2016 ISO 13006 : 2018	VALORES - VALUES
	MEDIDA DE LONGITUD Y ANCHURA LENGTH AND WIDTH	DESVIACIÓN RESPECTO MEDIDA DE FABRICACIÓN: DEVIATION FROM MANUFACTURING MEASURE.	NO RECTIFICADOS: +0,6% MÁX 2MM NO RECTIFIED RECTIFICADOS: + 0,3 % MÁX 1MM RECTIFIED
	MEDIDA DEL GROSOR THICKNESS	DESVIACIÓN RESPECTO MEDIDA DE FABRICACIÓN: DEVIATION FROM MANUFACTURING MEASURE.	±10% MÁX 0,5MM
	MEDIDA DE LA RECTITUD DE LOS LADOS MEASUREMENT OF SIDE STRAIGHTNESS	DESVIACIÓN RESPECTO MEDIDA DE FABRICACIÓN: DEVIATION FROM MANUFACTURING MEASURE.	NO RECTIFICADOS: +0,5% MÁX 1,5MM NO RECTIFIED RECTIFICADOS: + 0,3 % MÁX 0,8MM RECTIFIED
	MEDIDA DE LA ORTOGONALIDAD SQUARENESS	DESVIACIÓN RESPECTO MEDIDA DE FABRICACIÓN: DEVIATION FROM MANUFACTURING MEASURE.	NO RECTIFICADOS: +0,5% MÁX 2MM NO RECTIFIED RECTIFICADOS: + 0,3 % MÁX 1,5MM RECTIFIED
	MEDIDA DE LA PLANITUD DE LA SUPERFICIE LATERAL - CENTRAL - ALABEO -	DESVIACIÓN RESPECTO MEDIDA DE FABRICACIÓN: DEVIATION FROM MANUFACTURING MEASURE.	NO RECTIFICADOS: +0,5% MÁX 2MM NO RECTIFIED RECTIFICADOS: + 0,4 % MÁX 1,8MM RECTIFIED
	UNE-EN ISO 10545-3	ABSORCIÓN DE AGUA WATER ABSORPTION	VALOR MEDIO > 10 %  CUMPLE LA NORMA COMPLIES WITH THE STANDARDS
	UNE-EN ISO 10545-4	MÓDULO DE ROTURA MODULUS OF RUPTURE  FUERZA DE ROTURA BREAKING STRENGTH	MÍNIMO VALOR INDIVIDUAL ≥ 12 N/mm²  > 600 N  CUMPLE LA NORMA COMPLIES WITH THE STANDARDS
	UNE-EN ISO 10545-7	RESISTENCIA A LA ABRASIÓN RESISTANCE TO ABRASION	SOLO PARA PAVIMENTO ONLY GLAZED TILES INTENDED FOR USE ON FLOORS
	UNE-EN ISO 10545-8	DETERMINACIÓN DE LA DILATACIÓN TÉRMICA LINEAL THERMAL EXPANSION COEFFICIENT	MÉTODO DE ENSAYO DISPONIBLE TEST METHOD AVAILABLE  < 7 x 10⁻⁶ K⁻¹
	UNE-EN ISO 10545-9	RESISTENCIA AL CHOQUE TÉRMICO RESISTANCE TO THERMAL SHOCK	MÉTODO DE ENSAYO DISPONIBLE TEST METHOD AVAILABLE  PND
	UNE-EN ISO 10545-11	RESISTENCIA AL CUARTEO BALDOSAS ESMALTADAS CRAZING RESISTANCE	EXIGIDO REQUIRED  CUMPLE LA NORMA COMPLIES WITH THE STANDARDS
	UNE-EN ISO 10545-12	RESISTENCIA A LA HELADA FROST RESISTANCE	MÉTODO DE ENSAYO DISPONIBLE NO EXIGIDO TEST METHOD AVAILABLE NOT DEMANDED  NO RESISTE DOES NOT RESISTS
	UNE-EN ISO 10545-13	RESISTENCIA A LOS ÁCIDOS Y BASES RESISTANCE AGAINST ACIDS AND BASES  RESISTENCIA A LOS PRODUCTOS DE LIMPIEZA Y REACTIVOS DE PISCINA HOUSEHOLD DETERGENTS AND ADDITIVES FOR SWIMMING-POLS	MÉTODO DE ENSAYO DISPONIBLE TEST METHOD AVAILABLE  CLASE B MIN. CLASS B MIN.  CUMPLE LA NORMA COMPLIES WITH THE STANDARDS
	UNE-EN ISO 10545-14	RESISTENCIA A LAS MANCHAS RESISTENCE TO STAINING	MÍNIMO CLASE 3 CLASS 3 MINIMUM  CUMPLE LA NORMA COMPLIES WITH THE STANDARDS

# Características técnicas

## Technical features









GRES - Grupo Bib®

NORMA - STANDARD	ENSAYO - TEST	UNE EN 14411 : 2013 ISO 13006 : 2012	VALORES - VALUES
	MEDIDA DE LONGITUD Y ANCHURA LENGTH AND WIDTH	DESVIACIÓN RESPECTO MEDIDA DE FABRICACIÓN: DEVIATION FROM MANUFACTURING MEASURE.	NO RECTIFICADOS: +0,6% MÁX 2MM NO RECTIFIED RECTIFICADOS: + 0,3 % MÁX 1MM RECTIFIED
	MEDIDA DEL GROSOR THICKNESS	DESVIACIÓN RESPECTO MEDIDA DE FABRICACIÓN: DEVIATION FROM MANUFACTURING MEASURE.	±5% MÁX 0,5MM
	MEDIDA DE LA RECTITUD DE LOS LADOS MEASUREMENT OF SIDE STRAIGHTNESS	DESVIACIÓN RESPECTO MEDIDA DE FABRICACIÓN: DEVIATION FROM MANUFACTURING MEASURE.	NO RECTIFICADOS: +0,5% MÁX 2MM NO RECTIFIED RECTIFICADOS: + 0,3 % MÁX 0,8MM RECTIFIED
	MEDIDA DE LA ORTOGONALIDAD SQUARENESS	DESVIACIÓN RESPECTO MEDIDA DE FABRICACIÓN: DEVIATION FROM MANUFACTURING MEASURE.	NO RECTIFICADOS: +0,5% MÁX 2MM NO RECTIFIED RECTIFICADOS: + 0,3 % MÁX 1,5MM RECTIFIED
	MEDIDA DE LA PLANITUD DE LA SUPERFICIE LATERAL - CENTRAL - ALABEO -	DESVIACIÓN RESPECTO MEDIDA DE FABRICACIÓN: DEVIATION FROM MANUFACTURING MEASURE.	NO RECTIFICADOS: +0,5% MÁX 2MM NO RECTIFIED RECTIFICADOS: + 0,4 % MÁX 1,8MM RECTIFIED
	UNE-EN ISO 10545-3	ABSORCIÓN DE AGUA WATER ABSORPTION	VALOR MEDIO 0,5 < E ≤ 3 %  CUMPLE LA NORMA COMPLIES WITH THE STANDARDS
	UNE-EN ISO 10545-4	MÓDULO DE ROTURA MODULUS OF RUPTURE  FUERZA DE ROTURA BREAKING STRENGTH	≥ 30 N/mm²  > 1.100 N  >32 N/mm²  >1.800 N
	UNE-EN ISO 10545-7	RESISTENCIA A LA ABRASIÓN RESISTANCE TO ABRASION	SEGÚN LOS VALORES DEL FABRICANTE AS PER MANUFACTURER  SEGÚN MODELOS ACCORDING TO MODELS
	UNE-EN ISO 10545-8	DETERMINACIÓN DE LA DILATACIÓN TÉRMICA LINEAL THERMAL EXPANSION COEFFICIENT	MÉTODO DE ENSAYO DISPONIBLE TEST METHOD AVAILABLE  < 7 x 10⁻⁶ K⁻¹
	UNE-EN ISO 10545-9	RESISTENCIA AL CHOQUE TÉRMICO RESISTANCE TO THERMAL SHOCK	MÉTODO DE ENSAYO DISPONIBLE TEST METHOD AVAILABLE  RESISTE RESISTS
	UNE-EN ISO 10545-11	RESISTENCIA AL CUARTEO BALDOSAS ESMALTADAS CRAZING RESISTANCE	EXIGIDO REQUIRED  CUMPLE LA NORMA COMPLIES WITH THE STANDARDS
	UNE-EN ISO 10545-12	RESISTENCIA A LA HELADA FROST RESISTANCE	SOLO EXTERIORES EXTERIORS ONLY
	UNE-EN ISO 10545-13	RESISTENCIA A LOS ÁCIDOS Y BASES RESISTANCE AGAINST ACIDS AND BASES  RESISTENCIA A LOS PRODUCTOS DE LIMPIEZA Y REACTIVOS DE PISCINA HOUSEHOLD DETERGENTS AND ADDITIVES FOR SWIMMING-POLS	SEGÚN LOS VALORES DEL FABRICANTE AS PER MANUFACTURER  CLASE B MIN. CLASS B MIN.  CUMPLE LA NORMA COMPLIES WITH THE STANDARDS
	UNE-EN ISO 10545-14	RESISTENCIA A LAS MANCHAS RESISTENCE TO STAINING	MÍNIMO CLASE 3 CLASS 3 MINIMUM  CUMPLE LA NORMA COMPLIES WITH THE STANDARDS

# Características técnicas

## Technical features

PORCELLANATO - Grupo Bla\*

NORMA - STANDARD	ENSAYO - TEST	UNE EN 14411 : 2016 ISO 13006 : 2018	VALORES - VALUES	
	MEDIDA DE LONGITUD Y ANCHURA LENGTH AND WIDTH	DESVIACIÓN RESPECTO MEDIDA DE FABRICACIÓN: DEVIATION FROM MANUFACTURING MEASURE.	NO RECTIFICADOS: +0,6% MÁX 2MM NO RECTIFIED RECTIFICADOS: + 0,3 % MÁX 1MM RECTIFIED	DESVIACIÓN MÁXIMA MAXIMUM DEVIATION ±0,2%
	MEDIDA DEL GROSOR THICKNESS	DESVIACIÓN RESPECTO MEDIDA DE FABRICACIÓN: DEVIATION FROM MANUFACTURING MEASURE.	±5% MÁX 0,5MM	CUMPLE LA NORMA COMPLIES WITH THE STANDARDS
	MEDIDA DE LA RECTITUD DE LOS LADOS MEASUREMENT OF SIDE STRAIGHTNESS	DESVIACIÓN RESPECTO MEDIDA DE FABRICACIÓN: DEVIATION FROM MANUFACTURING MEASURE.	NO RECTIFICADOS: +5% MÁX 0,5MM NO RECTIFIED RECTIFICADOS: + 0,3 % MÁX 0,8MM RECTIFIED	CUMPLE LA NORMA COMPLIES WITH THE STANDARDS
	MEDIDA DE LA ORTOGONALIDAD SQUARENESS	DESVIACIÓN RESPECTO MEDIDA DE FABRICACIÓN: DEVIATION FROM MANUFACTURING MEASURE.	NO RECTIFICADOS: +5% MÁX 0,5MM NO RECTIFIED RECTIFICADOS: + 0,3 % MÁX 1,5MM RECTIFIED	CUMPLE LA NORMA COMPLIES WITH THE STANDARDS
	MEDIDA DE LA PLANITUD DE LA SUPERFICIE LATERAL - CENTRAL - ALABEO -	DESVIACIÓN RESPECTO MEDIDA DE FABRICACIÓN: DEVIATION FROM MANUFACTURING MEASURE.	NO RECTIFICADOS: +5% MÁX 0,5MM NO RECTIFIED RECTIFICADOS: + 0,4 % MÁX 1,8MM RECTIFIED	CUMPLE LA NORMA COMPLIES WITH THE STANDARDS
	ABSORCIÓN DE AGUA WATER ABSORPTION	VALOR MEDIO ≤ 0,5 %	E ≤ 0,1 %	
	MODULO DE ROTURA MODULUS OF RUPTURE	≥ 35 N/mm <sup>2</sup>	CUMPLE LA NORMA COMPLIES WITH THE STANDARDS	
	FUERZA DE ROTURA BREAKING STRENGTH	> 1.300 N	CUMPLE LA NORMA COMPLIES WITH THE STANDARDS	
	RESISTENCIA A LA ABRASIÓN RESISTANCE TO ABRASION	SEGÚN LOS VALORES DEL FABRICANTE AS PER MANUFACTURER	SEGÚN MODELOS	
	DETERMINACIÓN DE LA DILATACIÓN TÉRMICA LINEAL THERMAL EXPANSION COEFFICIENT	MÉTODO DE ENSAYO DISPONIBLE TEST METHOD AVAILABLE	< 7 x 10 <sup>-6</sup> K <sup>-1</sup>	
	RESISTENCIA AL CHOQUE TÉRMICO RESISTANCE TO THERMAL SHOCK	MÉTODO DE ENSAYO DISPONIBLE TEST METHOD AVAILABLE	RESISTE RESISTS	
	RESISTENCIA AL CUARTEO BALDOSAS ESMALTADAS CRAZING RESISTANCE	EXIGIDO REQUIRED	CUMPLE LA NORMA COMPLIES WITH THE STANDARDS	
	RESISTENCIA A LA HELADA FROST RESISTANCE	EXIGIDO REQUIRED	CUMPLE LA NORMA COMPLIES WITH THE STANDARDS	
	RESISTENCIA A LOS ÁCIDOS Y BASES RESISTANCE AGAINST ACIDS AND BASES	SEGÚN LOS VALORES DEL FABRICANTE AS PER MANUFACTURER	CLASE B Min. CLASS B MIN.	
	RESISTENCIA A LOS PRODUCTOS DE LIMPIEZA Y REACTIVOS DE PISCINA HOUSEHOLD DETERGENTS AND ADDITIVES FOR SWIMMING-POLS	CLASE B Min. CLASS B MIN.	CUMPLE LA NORMA COMPLIES WITH THE STANDARDS	
	RESISTENCIA A LAS MANCHAS RESISTENCE TO STAINING	MÍNIMO CLASE 3 CLASS 3 MINIMUM	CUMPLE LA NORMA COMPLIES WITH THE STANDARDS	

USO = Suelos y Paredes Interiores y Exteriores

\* Bla Absorción de agua &lt; 0,5%

# Instrucciones de mantenimiento

## Maintenance instructions

### MATERIALES ANTIDESLIZANTES NON-SLIP MATERIALS

#### 1 CONSIDERACIONES PREVIAS

Los materiales antideslizantes, debido a las características superficiales inherentes a los mismos (mayor superficie específica), resultan menos higiénicos (mayor facilidad para acumular suciedad y dificultad para eliminarla) que los modelos que no presentan esta propiedad.

La prescripción de este tipo de texturas se debe dirigir únicamente hacia aquellos ambientes que realmente lo requieran, ya sea por especificaciones legales o normativas, o bien por el establecimiento de las condiciones de seguridad necesarias para minimizar el riesgo de caídas por resbalones en áreas concretas (piscinas, rampas, exteriores zonas húmedas, ...)

#### 2 DURANTE LA INSTALACIÓN

Con el objetivo de minimizar la deposición de restos de material de agarre y rejuntado sobre el pavimento cerámico se deben tomar una serie de precauciones que facilitarán la limpieza posterior y evitarán el empleo de métodos más agresivos de limpieza:

Adoptar las medidas constructivas y organizativas que sean necesarias para garantizar que las vías de acceso y circulación permanezcan todo lo secas que sea posible, evitando potenciales encharcamientos (pendientes, orificios de salida adecuados, desagües, ...). Evitar el endurecimiento del material de agarre y rejuntado sobre la superficie antideslizante, eliminando cualquier resto de adhesivo cuando aún todavía no ha fraguado, utilizando para ello suficiente cantidad de agua. La operación de rejuntado se debe limitar a áreas pequeñas limpiando inmediatamente el material de la superficie cerámica. Se debe utilizar abundante agua limpia, asegurando que los restos de limpieza son eliminados de la superficie cerámica, evitando así que el material desprendido vuelva a quedar depositado sobre las baldosas. La rugosidad de la textura, así como la mayor superficie específica, son características que provocan que, una vez transcurrido el tiempo de maduración del material cementoso, resulte más compleja la operación de eliminación del mismo de la superficie. Proteger el pavimento hasta la finalización de las reformas, para evitar daños y manchas provocados por las acciones posteriores a la colocación del pavimento y previas a la entrega de la obra.

#### 3 PROHIBICIONES / ACCIONES DESACONSEJADAS

No se emplearán productos ni métodos de limpieza agresivos, sobre todo limpieza con máquina rotativa con discos de PAD duro, ya que generan un pulido de la superficie y reducen gradualmente la resistencia al deslizamiento. No se utilizarán espátulas metálicas ni estropajos abrasivos en su limpieza ni productos químicos concentrados.

#### 4 MANTENIMIENTO Y LIMPIEZAS PERIÓDICAS

Se recomienda la instalación de sistemas de retención de suciedad en los accesos, tipo alfombras o felpudos, como medida preventiva para reducir la periodicidad de las operaciones de limpieza. Existen varios sistemas que son adecuados para la limpieza de este tipo de superficies:

- Equipos o sistemas de agua a presión.
- Sistemas de aplicación de vapor
- Cepillo de púas de plástico y aclarado con abundante agua
- Se permite la máquina rotativa siempre que el útil de limpieza sea un cepillo de plástico.

Como producto de limpieza se puede utilizar cualquier desinfectante comercial, tipo lejía. Se deben evitar productos jabonosos o aquellos que contienen ceras en su composición, ya que pueden aumentar el riesgo de accidentes.

#### 5 CONCLUSIONES

Las características de las baldosas con textura antideslizante se ajustan al uso especificado en la ficha técnica de producto siempre que se hayan seguido las pautas de manipulación, colocación, mantenimiento (limpieza) y uso adecuadas.

Si el propietario incumple lo dispuesto en el presente manual, PORCELANOSA no se hará responsable de los hechos que se puedan derivar de dicho incumplimiento.

#### 1 INITIAL CONSIDERATIONS

Non-slip materials, due to their inherent surface characteristics (more specific surface,) are less hygienic (it is easier for dirt to accumulate and it is harder to remove it) than models that do not have this property.

The recommendation for of this type of texture shall be directed only towards those settings that really require it, either due to legal or regulation specifications, or the establishment of safety conditions necessary to minimize the risk of falls from slipping in specific areas (swimming pools, outdoor ramps, wet areas,...)

#### 2 DURING INSTALLATION

In order to minimize deposition of bonding and grouting material debris on the ceramic flooring, we shall take a series of precautions that will facilitate subsequent cleaning and will prevent the use of more aggressive cleaning methods:

Adopt the necessary construction and organizational measures to ensure that access and circulation routes remain as dry as possible, avoiding potential water logging (slopes, appropriate outlet openings, drains,...)

Avoid the hardening of the bonding and grouting material on the non-slip surface, eliminating any adhesive remaining while it has not yet set, using plenty of water to this end. The grouting operation shall be limited to small areas, cleaning the material immediately from the ceramic surface. Plenty of clean water shall be used, ensuring that the cleaning debris is eliminated from the ceramic surface, thus avoiding the detached material from depositing again on the tiles. The roughness of the texture, as well as a greater specific surface, are characteristics that cause that, once the cement material's setting time has passed, its surface removal operation is more complex.

Protect the flooring until the completion of the work, in order to avoid damage and stains caused by actions subsequent to the flooring installation and prior to the delivery of the work.

#### 3 PROHIBITIONS / ADVISED-AGAINST ACTIONS

No aggressive cleaning products or methods shall be used, specially cleaning with rotary machine with hard PAD discs, as they generate a polished surface and gradually reduce the slip resistance.

Metal spatulas, abrasive scourers, or concentrated chemicals shall not be used in cleaning.

#### 4 MAINTENANCE AND REGULAR CLEANING

We recommend installing dirt retention systems in the entries, such as rugs or doormats, as a preventive measure in order to reduce the frequency of cleaning operations.

There are several systems that are suitable for cleaning this type of surface:

- Water pressure equipment or systems.
- Steam application systems
- Plastic bristle brush and rinsing with plenty of water
- Rotary machine is allowed as long as the cleaning tool is a plastic brush.

Any commercial disinfectant such as bleach can be used as a cleaning product. Soapy products or those containing waxes in their composition shall be avoided, as they can increase the risk of accidents.

#### 5 CONCLUSIONS

The characteristics of tiles with non-slip texture conform to the use specified in the product's datasheet provided that the appropriate handling, installation, maintenance (cleaning) and use guidelines have been followed.

If the owner fails to comply with the provisions of this manual, PORCELANOSA shall not be liable for the incidents that may arise from this non-compliance.

# CTE. Código de la edificación

## Spanish building code

El CTE, Código Técnico de la Edificación, dentro de su Documento Básico de seguridad de Utilización 1 "DB SU 1 - seguridad frente al riesgo de caídas", define los requisitos que debe cumplir un suelo para poder ser utilizado como pavimento de los edificios o zonas de uso sanitario, docente, comercial, administrativo, aparcamiento y pública concurrencia (excluidas las zonas de uso restringido). Para ello, el pavimento deberá cumplir con un valor mínimo al deslizamiento "Rd".

El valor de resistencia al deslizamiento "Rd", se determina mediante el ensayo del péndulo descrito en el Anexo A de la norma UNE 41901: 2017 EX - UNE 41902: 2017 EX.

"Safety of Use" Basic Document 1 ("DB SU 1 – Preventing Falls") of the Spanish Building Code (the CTE in Spanish) defines the requirements that a floor covering must meet in buildings or areas used for health-related, educational, commercial, administrative or public purposes or for parking (excluding areas of restricted use). To comply, the flooring must achieve a minimum slip resistance (Rd) value.

The slip resistance (Rd) value is determined using the pendulum test described in Appendix A of standard UNE 41901: 2017 EX - UNE 41902: 2017 EX.

La siguiente tabla establece la clasificación de los suelos según su resbalacidad:  
The following table shows the rating system for flooring, depending on its slip resistance:

RESISTENCIA AL DESLIZAMIENTO RD SLIP RESISTANCE RD	CLASE CLASS
Rd < 15	0
15 < Rd < 35	1
35 < Rd < 45	2
Rd > 45	3

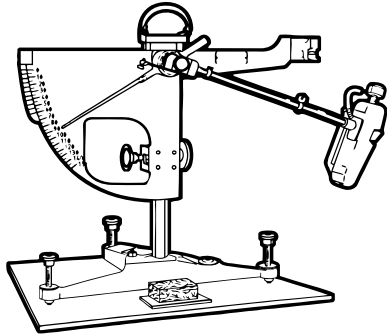
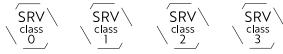

### CLASE EXIGIBLE A LOS SUELOS EN FUNCIÓN DE SU LOCALIZACIÓN / RATING REQUIRED FOR FLOORING DEPENDING ON ITS LOCATION

LOCALIZACIÓN Y CARACTERÍSTICAS DE SUELO LOCATION AND CHARACTERISTICS OF THE FLOOR	CLASE CLASS
<b>ZONAS INTERIORES SECAS / DRY INDOOR AREAS:</b> SUPERFICIES CON PENDIENTE MENOR QUE EL 6% SURFACES WITH A SLOPE OF LESS THAN 6% SUPERFICIES CON PENDIENTE IGUAL O MAYOR QUE EL 6% Y ESCALERAS SURFACES WITH A SLOPE EQUAL TO OR HIGHER THAN 6% AND STAIRS	1 2
<b>ZONAS INTERIORES HÚMEDAS, TALES COMO LAS ENTRADAS A LOS EDIFICIOS DESDE EL ESPACIO EXTERIOR (1), TERRAZAS CUBIERTAS, VESTUARIOS, BAÑOS, ASEOS, COCINAS, ETC.:</b> INDOOR AREAS SUBJECT TO MOISTURE, SUCH AS ENTRANCES TO BUILDINGS FROM OUTDOOR AREAS (1), COVERED TERRACES AND BALCONIES, CHANGING ROOMS, BATHROOMS, CLOAKROOMS, KITCHENS ETC:  SUPERFICIES CON PENDIENTE MENOR QUE EL 6% SURFACES WITH A SLOPE OF LESS THAN 6% SUPERFICIES CON PENDIENTE IGUAL O MAYOR QUE EL 6% Y ESCALERAS SURFACES WITH A SLOPE EQUAL TO OR HIGHER THAN 6% AND STAIRS	2 3
<b>ZONAS EXTERIORES. PISCINAS. DUCHAS (2)</b> OUTDOOR AREAS. SWIMMING POOLS. SHOWERS (2)	3

(1) EXCEPTO CUANDO SE TRATE DE ACCESOS DIRECTOS A ZONAS DE USO RESTRINGIDO

(1) EXCEPT FOR ACCESSES THAT LEAD DIRECTLY TO AREAS OF RESTRICTED USE.

(2) EN ZONAS PREVISTAS PARA USUARIOS DESCALZOS Y EN EL FONDO DE LOS VASOS, EN LAS ZONAS EN LAS QUE LA PROFUNDIDAD NO EXCEDA DE 1.50 M.

(2) IN PLACES WHERE USERS ARE EXPECTED TO GO BAREFOOT AND IN THE BOTTOM OF SWIMMING POOLS IN AREAS WITH A DEPTH OF LESS THAN 1.50 M.

DICHA CLASE SE MANTENDRÁ DURANTE LA VIDA ÚTIL DEL PAVIMENTO.

THIS RATING IS MAINTAINED THROUGHOUT THE USEFUL LIFE OF THE FLOORING.

### RESISTENCIA AL DESLIZAMIENTO, COEFICIENTE DE FRICCIÓN DINÁMICO (DCOF) SLIP RESISTANCE, DYNAMIC COEFFICIENT OF FRICTION

LA VALORACIÓN DE LA PRESTACIÓN ANTIDESLIZANTE EN EL MERCADO AMERICANO SE LLEVA A CABO A TRAVÉS DE UN ROBOT MÓVIL (BOT 3000). ESTE EQUIPO CIRCUILA SOBRE LA SUPERFICIE A TESTAR (PREVIAMENTE MOJADA) Y DETERMINA LA RESISTENCIA DE LA MISMA AL MOVIMIENTO DEL EQUIPO. LA NORMATIVA EN ESTADOS UNIDOS (NORMA ANSI) REQUIERE UN VALOR DCOF ≥ 0.42 PARA SUPERFICIES SUSCEPTIBLES DE ESTAR MOJADAS.

IN THE AMERICAN MARKET, THE ASSESSMENT OF THE ANTI-SLIP PERFORMANCE IS CARRIED OUT THROUGH A MOBILE ROBOT (BOT 3000). THIS UNIT TRAVELS ON THE SURFACE BEING TESTED (WETTED PREVIOUSLY) AND DETERMINES ITS RESISTANCE IN RESPONSE TO THE UNIT'S MOVEMENT. THE EEUU STANDARDS (ANSI STANDARD) REQUIERE A DCOF VALUE ≥ 0.42 FOR SURFACES WHICH ARE SUSCEPTIBLE OF GETTING WET.

### IMPORTANTE / IMPORTANT

EL ACABADO ANTIDESLIZANTE (ANTISLIP) Ó CLASE 3 SE CONSIGUE UTILIZANDO 2 TECNOLOGÍAS  
THE NON-SLIP (ANTISLIP) OR CLASS 3 FINISH IS ACHIEVED USING 2 POSSIBLE TECHNOLOGIES



**NANO-KER:** ACABADO MAS SUAVE, DE FÁCIL LIMPIEZA. USO RECOMENDADO: VIVIENDAS UNIFAMILIARES EXCEPTO PISCINAS.  
**NANO-KER:** A SMOOTHER, EASIER-TO-CLEAN FINISH. RECOMMENDED USE: SINGLE-FAMILY HOMES, EXCEPT SWIMMING POOLS.



**GRANILLA TÉCNICA:** ACABADO MAS RUGOSO. USO RECOMENDADO: PISCINAS, PAVIMENTACIÓN URBANA Y DE USO PÚBLICO EN EXTERIORES.  
**HIGH-PERFORMANCE POWDERED GLAZE:** A ROUGHER FINISH. RECOMMENDED USE: SWIMMING POOLS, URBAN PAVING, AND OUTDOOR PUBLIC PAVED AREAS.

# Resistencia al deslizamiento

## Slip resistance according to standard DIN 51130

Muchos fabricantes europeos de suelos, usan ensayos del tipo de la rampa para clasificar sus productos en función del grado de deslizamiento. Estos ensayos se llevan a cabo generalmente, usando la norma alemana DIN 51130. El método implica el uso de sujetos que caminan adelante y atrás a través de un suelo impregnado y utilizado como banco de ensayos en forma de rampa. El grado de inclinación de la rampa se va incrementando gradualmente hasta que el sujeto que está ensayando, resbala. El ángulo medio de inclinación al que el sujeto resbala, es utilizado para calcular el CoF (Coeficiente de fricción). La norma DIN 51130 utiliza unas botas de seguridad según norma EN 345 y aceite de motor como sustancia que impregne la superficie a ensayar.

Many European flooring manufacturers use tests like the ramp test to rate their products according to their slip resistance. These tests are generally conducted using the German standard, DIN 51130. With this method, a person walks backwards and forwards on an impregnated ramp-type floor used as a test bench. The angle of the ramp is gradually increased until the person slips. The average angle at which the person slips is used to calculate the CoF (coefficient of friction). DIN 51130 uses approved safety boots according to standard EN 345 and engine oil to impregnate the test surface.

### MÉTODO DE LA RAMPA (DIN 51130) RAMP METHOD

VALOR TOTAL MEDIO DEL ÁNGULO DE CAIDA TOTAL MEAN VALUE OF SLIP ANGLE	GRUPO DE CLASIFICACIÓN RATING	[ R9 ] [ R10 ] [ R11 ] [ R12 ] [ R13 ]
6° <= Ángulo <= 10°	R9	
10° < Ángulo <= 19°	R10	
19° < Ángulo <= 27°	R11	
27° < Ángulo <= 35°	R12	
35° <= Ángulo	R13	

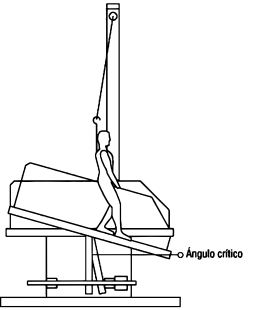

### TABLA DE VALORACIÓN DE RIESGO DE DESLIZAMIENTO SLIP RISK ASSESSMENT TABLE

#### LOCALES Y ÁREAS DE TRABAJO PREMISES AND WORK AREAS

LOCALES Y ÁREAS DE TRABAJO GENERALES GENERAL / TYPES OF PREMISES AND WORK AREAS	VALOR ORIENTATIVO APPROXIMATE VALUE
ENTRADAS / ENTRANCES (*) ESCALERAS / STAIRS (**) ESPACIOS COMUNES (LAVABOS, LAVADEROS, ETC) / COMMUNAL AREAS (TOILETS, LAUNDRIES ETC) SALAS DE REUNIÓN / MEETING ROOMS SANITARIA / AREAS FOR HEALTH-RELATED USE	R9 R9 R10 R9 R9

<b>COCINAS, COMEDORES</b> <b>KITCHENS, DINING ROOMS</b> COCINAS GASTRONÓMICAS (RESTAURANTES Y HOTELES) / HOSPITALITY-INDUSTRY KITCHENS (RESTAURANTS AND HOTELS) HASTA 100 CUBIERTOS POR DÍA / UP TO 100 DINERS A DAY MÁS DE 100 CUBIERTOS POR DÍA / OVER 100 DINERS A DAY COCINAS COOPERATIVAS EN RESIDENCIAS, COLEGIOS, SANATORIOS / COOPERATIVE-TYPE KITCHENS IN RESIDENCES, SCHOOLS OR NURSING HOMES COCINAS COOPERATIVAS EN HOSPITALES Y CLÍNICAS / COOPERATIVE-TYPE KITCHENS IN HOSPITALS AND CLINICS GRANDES COCINAS COOPERATIVAS EN FERIAS, CANTINAS Y MÓVILES / LARGE COOPERATIVE-TYPE KITCHENS AT TRADE FAIRS AND IN CANTEENS AND MOBILE KITCHENS COCINAS PARA COMIDA RÁPIDA / FAST-FOOD KITCHENS COCINAS PARA CALENTADO DE COMIDAS PREPARADAS / KITCHENS FOR HEATING UP PRECOOKED FOOD SALAS DE CAFÉ Y TÉ / TEAROOMS AND COFFEE SHOPS COMEDORES, SALAS DE CLIENTES, CANTINAS INCLUIDOS PASILLOS DE SERVICIO/ DINING ROOMS, CLIENT ROOMS, AND CANTEENS INCLUDING CORRIDORS LEADING TO THEM	R11 R12 R11 R12 R12 R10 R10 R9
--	---

<b>LOCALES DE LOS SERVICIOS SANITARIOS</b> <b>FACILITIES USED FOR HEALTH SERVICES</b> BAÑOS TERMALES, HIDROTERAPIA Y FANGOS / THERMAL SPAS, AND HYDROTHERAPY AND MUD-TREATMENT FACILITIES ZONAS DE BAÑO / BATHING AREAS ZONAS SANITARIAS, ESTACIONES DE BAÑO / HEALTH FACILITIES, SPAS ZONAS DE DIAGNÓSTICO MÉDICO Y TERAPÉUTICO, SALAS DE MASAJE / AREAS FOR MEDICAL DIAGNOSTIC AND THERAPEUTIC PURPOSES, AND MASSAGE ROOMS PLANTAS CON HABITACIONES DE ENFERMOS Y PASILLOS / FLOORS CONTAINING ROOMS FOR PATIENTS AND CORRIDORS CONSULTORIOS MÉDICOS, AMBULATORIOS / MEDICAL SURGERIES AND OUTPATIENT CLINICS FARMACIAS / CHEMISTS LABORATORIOS / LABORATORIES	R11 R10 R10 R9 R9 R9 R9
---	---

<b>GARAJES</b> <b>GARAGES</b> GARAJES, (EN EDIFICIO O SUBTERRÁNEOS) SIN INFLUENCIA CLIMÁTICA / GARAGES (INDOOR OR UNDERGROUND), UNAFFECTED BY THE CLIMATE PARKING AL AIRE LIBRE / OPEN-AIR CAR PARKS	R10 R11
---	------------

COLEGIOS Y GUARDERÍAS / SCHOOLS AND NURSERY SCHOOLS ENTRADAS, PASILLOS, ZONAS DE DESCANSO / ENTRANCES, CORRIDORS, REST AREAS AULAS, SALAS PARA GRUPOS / CLASSROOMS, ROOMS FOR GROUPS ESCALERAS / STAIRS LAVABOS / TOILETS ZONAS DE TRANSITO EXTERIORES / OUTDOOR TRANSIT AREAS	R9 R9 R9 R10 R11
---	------------------------------

(\*) LAS ENTRADAS SE REFIEREN A AQUELLAS ZONAS A LAS QUE SE PUEDE ACCEDER DIRECTAMENTE DESDE EL EXTERIOR Y EN DONDE LA HUMEDAD PUEDE LLEGAR O SER INTRODUCIDA DESDE EL EXTERIOR.

(\*\*) LAS ESCALERAS SE REFIEREN ÚNICAMENTE A AQUELLAS A LAS QUE PUEDE LLEGAR O SER INTRODUCIDA LA HUMEDAD DESDE EL EXTERIOR, COMO LAS SITUADAS DIRECTAMENTE A CONTINUACIÓN DE LAS ENTRADAS CON ACCESO DESDE EL EXTERIOR.

(\*) ENTRANCES REFER TO PLACES WITH DIRECT ACCESS FROM THE OUTSIDE OF THE BUILDING WHERE WETNESS MIGHT BE BROUGHT INSIDE.

(\*\*) STAIRS ONLY REFER TO ONES WHERE WETNESS MIGHT BE BROUGHT INSIDE FROM OUTSIDE THE BUILDING OR ONES LOCATED DIRECTLY AFTER ENTRANCES WITH DIRECT ACCESS FROM THE OUTSIDE.











LOCALICE SU TIENDA EN NUESTRO BUSCADOR  
FIND YOUR SHOWROOM IN OUR BROWSER

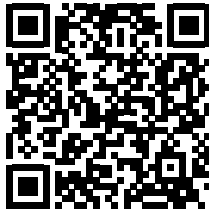

#### 2022 P1\_V1 01/2022

PORCELANOSA S.A.U. se reserva el derecho de modificar y/o suprimir ciertos modelos expuestos en este catálogo sin previo aviso. Los colores de las piezas pueden presentar ligeras diferencias respecto a los originales. Los ambientes se muestran en este catálogo son sugerencias decorativas de carácter publicitario debiéndose utilizar en la instalación real las instrucciones de colocación editadas por PORCELANOSA.

#### 2022 PORCELANOSA

El contenido de este catálogo está protegido por la Ley de Propiedad Intelectual, Real Decreto Legislativo 1/1996. Cualquier reproducción del mismo, en parte o en su totalidad, sin autorización expresa de PORCELANOSA puede ser sancionada conforme el Código Penal.

#### CERAMIC BOOK 2022

Diseño y fotografía: Dpto. Marketing y Diseño Gráfico Porcelanosa.  
Edita: PORCELANOSA S.A.U.

PORCELANOSA S.A.U. reserves the right to modify and/or discontinue certain models displayed in this catalogue. The colours of pieces displayed herein may differ slightly from originals. The settings shown in this catalogue are design proposals for advertising purposes. In real situations in which the tiles are laid, the installation instructions published by PORCELANOSA should be followed.

#### 2022 PORCELANOSA

The contents of this catalogue are protected by virtue of the Spanish Intellectual Property Act, Royal Legislative Decree 1/1996. The partial or total reproduction of this catalogue, without the express authorisation of PORCELANOSA is punishable under the Spanish Criminal Code.

#### CERAMIC BOOK 2022

Design & photography: Porcelanosa's Marketing & Graphic Design Department.  
Edition: PORCELANOSA S.A.U.



PORCELANOSA S.A.

Carretera N-340 Km. 56,2 Apt./Box 131 12540 · Vila-real (Castellón) · España/Spain  
Teléfono/Phone: (+34) 964 507 100 · Fax: 964 107 106 (Nacional/National) · Fax: (+34) 964 507 121 (Internacional/International)  
www.porcelanosa.com · porcelanosa@porcelanosa.com



BY APPOINTMENT TO  
H.R.H. THE PRINCE OF WALES  
MANUFACTURER AND DISTRIBUTOR  
OF CERAMIC TILES AND BUILDING PRODUCTS.  
PORCELANOSA GROUP LIMITED

PORCELANOSA Grupo